

KATALOG ZÁKLADNÍHO VÝBĚRU

dne 19.10.2021

OPB Cunkov

začátek 9,00 hod.

Č.k.	Číslo býčka	OTEC st.reg.	DATUM NAROZENÍ	PLEM.	PŘÍRUSTEK (g)			CH O V A T E L		
					test RPH	živ.RPH				
1	695195	062 CZ	ZMS 780	10.07.20	S100	1333	84	1660	100	Valihrach František, Krumvíř
2	188521	034 CZ	ZMS 865	13.07.20	S100	1591	91	1458	92	Farma Kozák, s.r.o.
3	695196	062 CZ	ZMS 780	16.07.20	S100	1666	96	1637	100	Valihrach František, Krumvíř
4	84722	034 CZ	ZMS 879	20.07.20	S100	1583	94	1611	94	Káňa Petr, Mlynářovice
5	188525	034 CZ	ZMS 637	23.07.20	S100	1500	90	1357	85	Farma Kozák, s.r.o.
6	151472	034 CZ	ZMS 879	27.07.20	S100	1775	101	1707	110	Káňa Petr, Mlynářovice
7	188532	034 CZ	ZMS 260	10.08.20	S100	1400	85	1312	85	Farma Kozák, s.r.o.
8	188533	034 CZ	ZMS 260	10.08.20	S100	1583	92	1513	94	Farma Kozák, s.r.o.
9	67360	034 CZ	ISI 207	12.08.20	S100	2008	109	1698	109	VIMA Trade s.r.o.
10	188535	034 CZ	ZMS 921	13.08.20	S100	1783	102	1546	101	Farma Kozák, s.r.o.
11	188537	034 CZ	ISI 138	20.08.20	S100	1766	102	1427	97	Farma Kozák, s.r.o.
12	695198	062 CZ	ZMS 691	25.08.20	S100	1558	93	1460	89	Valihrach František, Krumvíř
13	188539	034 CZ	ISI 138	28.08.20	S100	1566	93	1438	90	Farma Kozák, s.r.o.
14	715407	062 CZ	ZMS 407	28.08.20	S100	1683	99	1782	111	Valihrach František, Krumvíř
15	82803	064 CZ	ZMS 201	30.08.20	S100	1908	106	1692	105	Agrochyt s.r.o. Mohelno
16	188543	034 CZ	ZMS 922	31.08.20	S100	1733	101	1556	99	Farma Kozák, s.r.o.
17	715409	062 CZ	291 903	02.09.20	S100	1466	87	1585	88	Valihrach František, Krumvíř
18	188549	034 CZ	ZMS 922	17.09.20	S100	1383	90	1480	89	Farma Kozák, s.r.o.
19	188519	034 CZ	ICH 987	01.07.20	T100	1533	89	1472	93	Farma Kozák, s.r.o.
20	188522	034 CZ	ICH 821	17.07.20	T100	1700	96	1416	94	Farma Kozák, s.r.o.
21	188524	034 CZ	ICH 821	22.07.20	T100	1850	101	1419	99	Farma Kozák, s.r.o.
22	188527	034 CZ	ICH 987	27.07.20	T100	1608	94	1487	94	Farma Kozák, s.r.o.
23	67355	034 CZ	ZIT 352	01.08.20	T100	1800	100	1400	95	VIMA Trade s.r.o.
24	188531	034 CZ	ZTI 899	09.08.20	T100	1416	89	1345	87	Farma Kozák, s.r.o.
25	188536	034 CZ	ICH 536	16.08.20	T100	1575	93	1371	89	Farma Kozák, s.r.o.
26	188538	034 CZ	ZTI 903	24.08.20	T100	1708	98	1566	99	Farma Kozák, s.r.o.
27	188546	034 CZ	ITI 058	10.09.20	T100	1791	105	1516	103	Farma Kozák, s.r.o.
28	188547	034 CZ	ICH 726	14.09.20	T100	1983	112	1788	123	Farma Kozák, s.r.o.
29	188550	034 CZ	ICH 987	20.09.20	T100	1750	102	1527	101	Farma Kozák, s.r.o.
30	82797	064 CZ	ZIL 478	04.07.20	Y100	1550	98	1249	85	Agrochyt s.r.o. Mohelno
31	140081	064 CZ	PLM 743	25.07.20	Y100	1566	100	1443	98	Velát Jaroslav, Horní Prosička
32	206002	034 CZ	ZIL 146	06.08.20	Y100	1408	95	1441	92	ZD Selibov
33	188529	034 CZ	ZIL 516	07.08.20	Y100	1525	97	1387	93	Farma Kozák, s.r.o.
34	162833	034 CZ	ZIL 397	16.08.20	Y100	1466	98	1545	100	ZD Selibov
35	140082	064 CZ	PLM 743	24.08.20	Y100	1550	102	1464	103	Velát Jaroslav, Horní Prosička
36	188541	034 CZ	ZIL 516	29.08.20	Y100	1408	94	1332	89	Farma Kozák, s.r.o.
37	82804	064 CZ	ZIL 478	01.09.20	Y100	1408	97	1294	92	Agrochyt s.r.o. Mohelno
38	188520	034 CZ	ZAI 785	08.07.20	G100	1533	92	1610	102	Farma Kozák, s.r.o.
39	188528	034 CZ	ZAI 785	27.07.20	G100	1391	88	1283	80	Farma Kozák, s.r.o.
40	67358	034 CZ	291 235	05.08.20	G100	1383	87	1323	81	VIMA Trade s.r.o.
41	203161	034 CZ	ZAI 314	14.08.20	G100	2150	116	1491	112	Panec Pavel, Hostín
42	188545	034 CZ	ZAI 681	09.09.20	G100	1700	103	1462	98	Valihrach František, Krumvíř
43	188548	034 CZ	ZAI 681	17.09.20	G100	1975	114	1752	120	Farma Kozák, s.r.o.
44	188530	034 CZ	ZBQ 264	07.08.20	Q100	1525	96	1303	92	Farma Kozák, s.r.o.
45	188540	034 CZ	ZBS 018	28.08.20	BB100	1200	69	1210	84	Farma Kozák, s.r.o.
46	188544	034 CZ	ZSA 166	01.09.20	Z100	1525	104	1309	94	Farma Kozák, s.r.o.

Býci vyřazení před základním výběrem

Č.k.	Číslo býčka	OTEC st.reg.	Datum narození	Plem.	Body			CHOVATEL	Důvod vyřazení
					VT	HM			
47	188551	034 CZ	ITI 058	24.09.20	T100	5	3	Farma Kozák, s.r.o.	před ZV-hm.365d
48	188523	034 CZ	ZAI 052	17.07.20	G100	4	3	Farma Kozák, s.r.o.	před ZV-hm.365d

Plemenné hodnoty uvedené v katalogu jsou spočítány k 30.09.2021

Termíny základních výběrů a dražeb v roce 2021

IV.turnus - Býci narození 1.7.2020 - 30.9.2020

<i>Den</i>	<i>Datum</i>	<i>Začátek *</i>	<i>OPB , chovatel</i>	<i>Ks**</i>	<i>Plemena</i>	<i>Dražba</i>
Pondělí	18.10.2021	9,00	Minaříková Hana,Hluk	1	BA	x
		9,00	Kotalík Milan,Semice	14	LI	x
			Kotalíková Dana, Semice	1	LI	x
		10,00	Javorská Marcela,Petrovice u Sušice	1	BA	x
		10,00	Dolňácko a.s.Hluk	3	BA	x
		10,00	Lainka Bernard,SZ,farma Zdoňov	4	MS	x
		11,00	Ouředník Karel, Kolinec	2	LI	x
		12,00	Prima Energo s.r.o.	1	LI	x
		12,00	Verner R.,Rudimov	1	LI	x
		14,00	Fišar Filip,Lhotka	2	LI	x
		14,00	Káňa Petr,Mlynářovice	2	MS	x
Úterý	19.10.2021	9,00	OPB Cunkov	48	MS,CH,LI,AA,BA,SA,BB	hodinu po skončení ZV
		9,00	Tichá Tereza Mgr., Jindřichov	1	MS	x
		9,00	Maršíček Petr, Hlohov	1	CH	x
		16,00	Zigáček Ladislav Ing.,Ústrašice	1	BM	x
Středa	20.10.2021	9,00	Tájek Jaroslav,Zvíkov	1	CH	x
		9,00	Holčák Lubomír, Jindřichov	1	AA	x
		10,00	K+K Břilice	1	CH	x
		10,00	Marek Petr,Častonín	20	GS,BA	x
			Marek Tomáš, Častonín	9	LI	x
11,00	Klusáček Stanislav, Suchdol n/L.	3	LI	x		
Čtvrtek	21.10.2021	9,00	OPB H.Dubňany	6	LI	hodinu po skončení ZV
		9,00	Družstvo vlastníků Libeň - Vtelno	2	CH	x
		11,00	Agrochyt s.r.o.Mohelno	2	MS,CH	x
Pátek	22.10.2021	9,00	OPB Osík	18	LI,CH,BA,MS,BM	hodinu po skončení ZV

* začátky ZV u chovatelů jsou orientační

146



Vysvětlivky ke zkratkám ve jménech v katalogu :

- ET - býček narozen po embryotrasferu
RED - zbarvení red angus
P,V - bezrohý / volný roh (* - testováno testem DNA)
PP - bezrohý – homozygot (stanoveno testem DNA)
R - rohatý (* - testováno testem DNA)
+/+ , WT/WT - nepřenáší alelu způsobujícími dvojí osvalení (GS, AA,CH,LI,MS)
MH/+ , F/+ , WT/del21 - heterozygot s jednou alelou podmiňující dvojí osvalení (GS,AA,CH,LI,MS)
MH/MH , F/F - homozygot - obě alely podmiňující dvojí osvalení (GS,CH,LI,MS)
Ataxie - G/G – bez . A/G – heterozygot, A/A – homozygot (CH)
Porodní hmot (nar) - u plemene AA,BA,HE,CH,MS,LI způsob zjišťování porodní hmotnosti v chovu * * * - váženo při narození , * * - odhadováno , * - nesledováno

U matek plemene BA

Třída	Výška kříž (cm)	Hmotnost (kg)	RPH přímý efekt	RPH mat. efekt	RPH osvalení
SE	147 a více	800 a více	105 a vic	103 a vic	103 a vic
EC	147 a více	800 a více	105 a vic	pod 103	103 a vic
EM	147 a více	800 a více	pod 105	103 a vic	pod 103
CM	pod 147	pod 800	105 a vic	103 a vic	103 a vic
C1	pod 147	pod 800	105 a vic	pod 103	103 a vic
M1	pod 147	pod 800	pod 105	103 a vic	pod 103

Popisky grafu úrovně plemenných hodnot

Jednotlivé plemenné hodnoty jsou rozděleny do pásem na základě výpočtu kvantilu normálního rozložení, které udávají, jak si konkrétní jedinec stojí v porovnání s průměrem populace plemenných býčků odchovaných v období 2014 – 2019.

pásma	Pozice býka v rámci populace	zkratka	Popis údaje v grafu
10	býk patří hodnotou RPH do 10 % nejlepších býků v daném ukazateli	<i>RphT</i>	RPH pro přírůstek v testu
9	býk patří hodnotou RPH do 20 % nejlepších býků v daném ukazateli	<i>RphN</i>	RPH pro životní přírůstek
8	býk patří hodnotou RPH do 30 % nejlepších býků v daném ukazateli	<i>RpPP</i>	RPH pro přímý efekt porody
7	býk patří hodnotou RPH do 40 % nejlepších býků v daném ukazateli	<i>RpRU</i>	RPH pro přímý efekt růst
6	býk patří hodnotou RPH do 50 % nejlepších býků v daném ukazateli	<i>MatPP</i>	RPH pro maternální efekt porody
5	býk patří hodnotou RPH do průměru býků v daném ukazateli	<i>MatRU</i>	RPH pro maternální efekt růst
4	býk patří hodnotou RPH do 60 % nejlepších býků v daném ukazateli	<i>phTR</i>	RPH pro lineární hodnocení těl. rámec
3	býk patří hodnotou RPH do 70 % nejlepších býků v daném ukazateli	<i>phKT</i>	RPH pro lineární hodnocení kap. těla
2	býk patří hodnotou RPH do 80 % nejlepších býků v daném ukazateli	<i>phOS</i>	RPH pro lineární hodnocení osvalení
1	býk patří hodnotou RPH do 90 % nejlepších býků v daném ukazateli	<i>phUT</i>	RPH pro lineární hodnocení užit. typ

Hlavní selekční kritéria pro výběr do plemenitby na OPB a odchovu u chovatele

Hlavním selekčním kritériem bude pouze lineární hodnocení při základním výběru.

Důvody vyřazení před základním výběrem

- hodnocení tělesného rámce (1,2,3 body dle parametrů daného plemene)
- hodnocení bodů za hmotnost (1,2,3 body dle parametrů daného plemene)
- nepředvedení býka k základnímu výběru na ohlávce nebo na vodící tyči
- na základě rozhodnutí majitele býka o jeho vyřazení
- zdravotní důvody (displazie varlat, apod.)

Důvody vyřazení při základním výběrem

- hodnocení délky těla (1,2,3 body dle parametrů daného plemene)
- hodnocení ukazatelů kapacity těla (1,2,3 body dle parametrů daného plemene)
- hodnocení ukazatelů osvalení (1,2,3 body dle parametrů daného plemene)
- hodnocení užitkového typu (1,2,3 body dle parametrů daného plemene)
- závažné vady exteriéru při základním výběru
- neodpovídající funkčnost končetin při základním výběru
- zdravotní důvody (displazie varlat, apod.)

Reklamační řád pro základní výběry býků

Majitel odchovávaného býčka má právo podat reklamaci proti rozhodnutí výběrové komise (ČSCHMS). Tato reklamační může mít písemnou nebo ústní formu. Předmětem reklamační může být pouze konečný výsledek výběru (vybrán, odročen, vyřazen), nikoliv nesouhlas s bodovým hodnocením daného býka. Po skončení základního výběru býků vyzve předseda výběrové komise, nebo příslušný inspektor k podání případných protestů (reklamací). Reklamační se podává písemně (emilem) nejpozději následující den po provedení výběru a to řediteli svazu, řediteli PK a členům výběrové komise (bonitérovi), která hodnocení provedla. Jménem majitele býka může jednat také zástupce odchovny plemenných býků (OPB). V případě neshody mezi verdiktem výběrové komise a majitelem býka je býk odročen a bude proveden nový základní výběr. Provedení nového základního výběru je podmíněno složením kauce 5000 Kč za každého reklamovaného býka. Kauce se skládá na účet ČSCHMS nejpozději do 10-ti kalendářních dnů ode dne provedení základního výběru. V případě, že nebudou peníze připsány na účet v daném termínu, platí původní verdikt výběrové komise a reklamační se dále neřeší. Nový základní výběr se uskuteční do 30-ti dnů od sporného výběru na místě, kde byla podána reklamační, pokud se obě strany nedohodnou jinak. Většinové složení komise nesmí být totožné se složením komise, která vynesla sporný verdikt. O složení nové komise rozhoduje Rada PK daného plemene po dohodě s ČSCHMS. O závěru nového základního výběru je sepsán nový výběrový protokol. Proti tomuto rozhodnutí se již nelze dále odvolat. V případě, že je potvrzeno původní rozhodnutí výběrové komise, propadá kauce ve prospěch ČSCHMS, v opačném případě se vrací majiteli býka do 10-ti kalendářních dnů od provedení nového základního výběru. Náklady spojené s novým základním výběrem (zejména cestovné členů výběrové komise, případně oprávněné nároky spojené s odměnou za odvedenou práci) nese strana, která při svém rozhodnutí či jednání nebyla v právu. Tyto náklady jsou zúčtovány na základě vystavené faktury zaslané druhé straně nejpozději do 14 dnů od provedení opakovaného základního výběru. V každém případě se o reklamační vede písemný zápis. Rozhodnutí výběrové komise se váže ke konkrétnímu zvířeti v konkrétním čase a není možno se na něj odvolávat v případných následných sporech.

Schváleno výborem ČSCHMS dne 21.3.2006 v Hradištku pod Medníkem, změny schváleny 24.7.2019 Grémiem předsedů rad plemenných knih v Hradištku pod Medníkem. Vstupuje v platnost dnem schválení.



Sekretariát: ČSCHMS Praha Těšnov 17 11705 Praha 1 Mobil : +420 724 007 860 Telefon : +420 221 812 865 E-mail : info@cschms.cz	Ředitel PK Kopecký Jan Osík 201 569 67 Osík u Litomyšle Mobil : +420 724 007 862 Telefon : +420 461 612 809 E-mail : kopecvk@cschms.cz	Adresa PK Honová Nina Osvoboditelů 35/9 410 02 Lovosice Mobil : +420 724 073 641 E-mail : honova@cschms.cz
---	---	---

Číslo : 695195 062 CZ GAZ Z KRUMVÍŘE P* Číslo katalogu 1
 Dat.nar. : 10.07.2020 Plemeno : S100 Masný simentál
 Chovatel : Valihrach František, Krumvíř
 Majitel : Valihrach František, Krumvíř

OOO CHE 001 IMPULS AV HOG P SWE 93918
 OO ZMS 108 MUSTIK AV BOLLERUP P SWE 95610
 MOO 590630452 SE REBECKA AV BOLLERUP P SWE 97019

OPEC ZMS 780 COSTIK Z NOVÉ VODY PP 429000702153071
 OMO ZSI 820 MOLDAU ERASMUS PP 72142-00235
 MO 262125 971 CZ P 429000262125971
 MMO 168020 972 CZ SIMONA AGRO PP 060000168020972

OOM 272 476 ANATRIM VIVA ET 221152560398
 OM ZSI 809 ANATRIM BODYBUILDER R 221152540445
 MOM 221152590334 IE ANATRIM THERESA 221152590334

MA 181634 981 CZ /6 ot VALENTKA OD JAVOROVÉHO VRCHU P 402000181634981
 OMM ZSI 400 HEDETOFT UNITED P 80185-00096
 MM 181635 981 CZ P 402000181635981
 MMM 257441 931 CZ OLINA VODŇANSKÁ P 145000257441931

Vl.užit:nar: 35 *** kg ve 120d: 246 kg 210d: 415 kg 365d: 667 kg / kříž: 137 cm
 Přírustek v testu : 1333 g / 84 přírustek od narození: 1660 g / 100 šourek 39 cm
 Věk při ZV 466 dní aktuálně k 27.09.21 hmotnost: 772 kg výška v kříži: 141 cm

PLEMENNÉ HODNOTY										LINEARNÍ HODNOCENÍ							
	pp	ru	pp	ru	TR	KT	OS	UT	Hmot	kříž	TR	KT	OS	UT	CE		
BÝK	PE	101	137	ME	109	87	120	123	120	122							
MATKA	PE	105	113	ME	102	98	104	111	113	112	766 /	145	24	18	17	6	65
OPEC	PE	99	136	ME	117	88	111	110	106	108	640 /	138	25	22	21	8	76

HODNOCEN: TR 7 / /10 KT / / OS / / UT Výsledek:

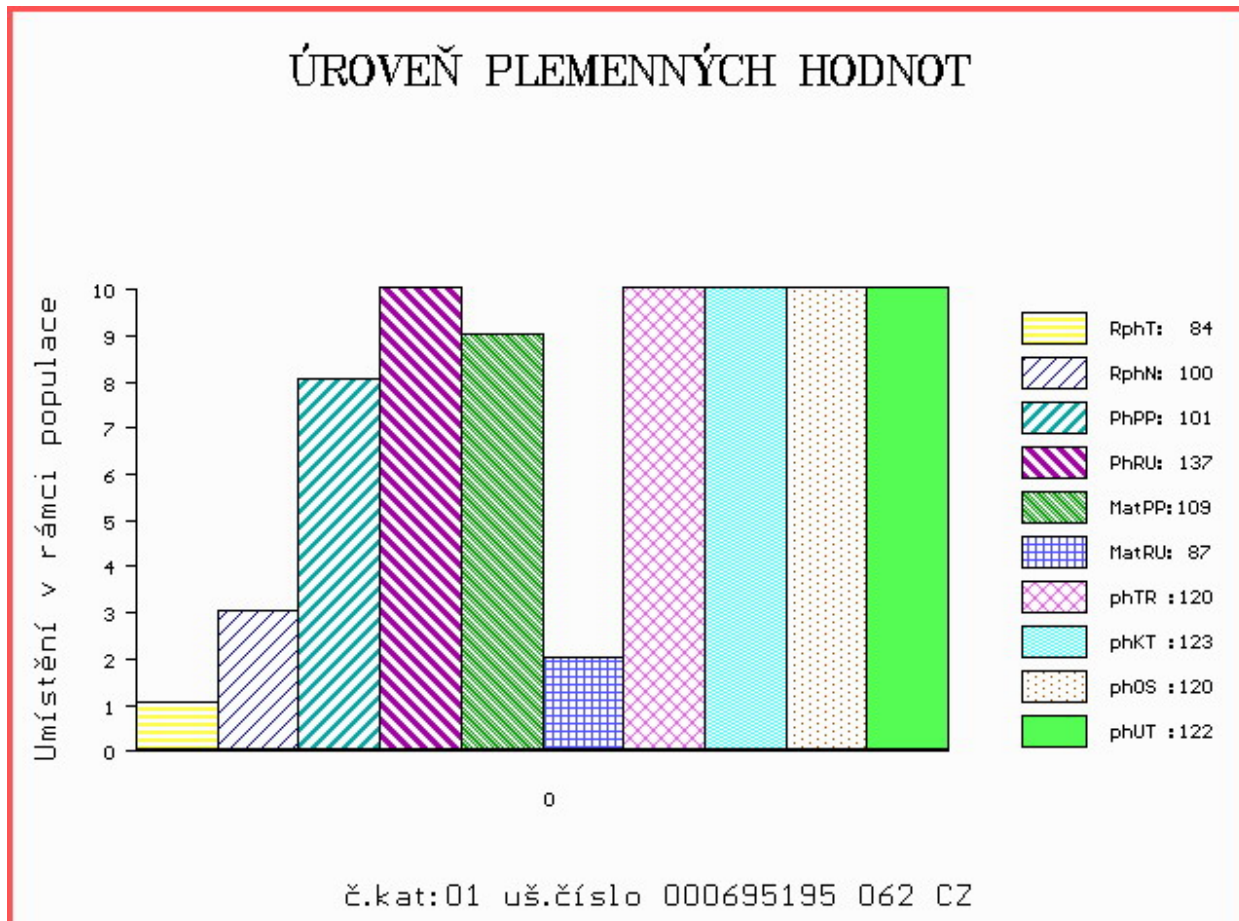

Číslo : 188521 034 CZ GOMBA Z CUNKOVA PP Číslo katalogu 2
 Dat.nar. : 13.07.2020 Plemeno : S100 Masný simentál
 Chovatel : Farma Kozák, s.r.o.
 Majitel : Farma Kozák, s.r.o.

OOO 288 641 DIMENSION P 09.379 96145
 OO 288 369 BW DICK P 08.928 01728
 MOO 891196458 DE BW ANEELIESSE P 08.911 96458

OTEC ZMS 865 BW DIAMANT PP 08.930 13240
 OMO 272 176 KOMO P 08.911 96412
 MO 892337918 DE BW ROSE P 08.923 37918
 MMO 891416887 DE BW ROSWITA P 08.914 16887

OOM 285 106 CRUGMELYN BRENIN 10 M076493
 OM ZMS 637 KILBRIDE FARM ESCALOP 13 R M084884
 MOM 906234425597 UK KILBRIDE FARM IRIS 8W F087827

MA 762715 931 CZ /1 ot EVA Z OSTRÉHO ET P* 430000762715931
 OMM ZMS 277 WROXALL COCKER-LEEKY-SOUP 11PP M080195
 MM 601836 931 CZ BLESKOVKA Z OSTRÉHO P 430000601836931
 MMM 527759 931 CZ ZRAFA Z OSTRÉHO P 430000527759931

Vl.užit:nar: 44 *** kg ve 120d: 204 kg 210d: 352 kg 365d: 586 kg / kříž: 139 cm
 Přírustek v testu : 1591 g / 91 přírustek od narození: 1458 g / 92 šourek 40 cm
 Věk při ZV 463 dní aktuálně k 27.09.21 hmotnost: 687 kg výška v kříži: 143 cm

PLEMENNÉ HODNOTY										LINEARNÍ HODNOCENÍ							
	pp	ru	pp	ru	TR	KT	OS	UT		Hmot	kříž	TR	KT	OS	UT	CE	
BÝK	PE	91	123	ME	97	82	106	113	115	114							
MATKA	PE	88	123	ME	99	92	110	111	111	114	706	146	20	19	18	6	63
OTEC	PE	100	117	ME	88	74	104	112	113	112	1300	151	28	24	22	8	82

HODNOCEN: TR 8 / /10 KT / / OS / / UT Výsledek:

ÚROVEŇ PLEMENNÝCH HODNOT

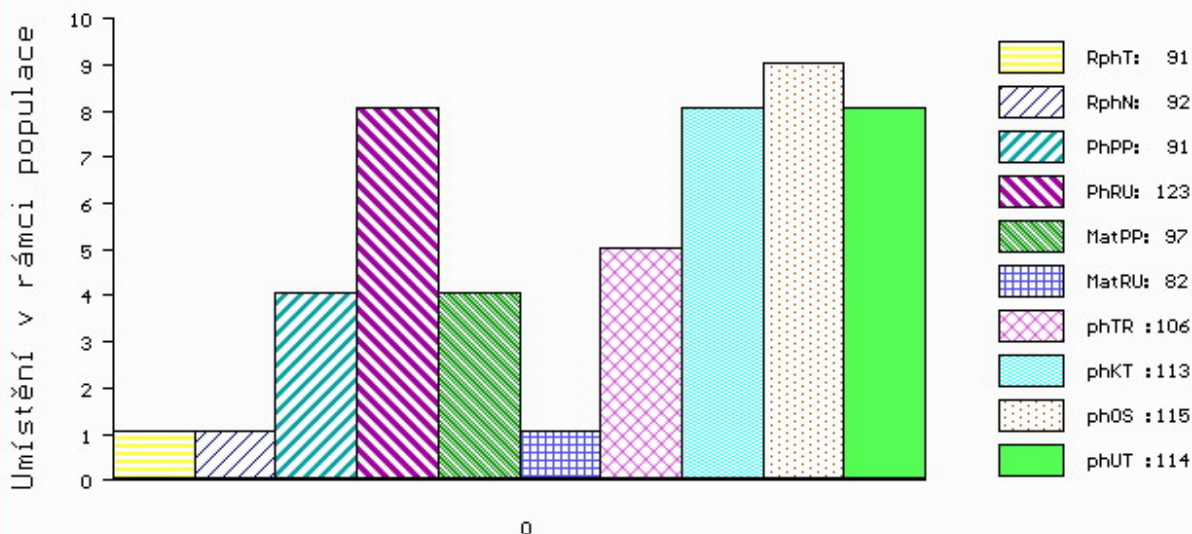

č.kat:02 uš.číslo 000188521 034 CZ

Číslo : 695196 062 CZ GAL Z KRUMVÍŘE P* Číslo katalogu 3
 Dat.nar. : 16.07.2020 Plemeno : S100 Masný simentál
 Chovatel : Valihrach František, Krumvíř
 Majitel : Valihrach František, Krumvíř

OOO CHE 001 IMPULS AV HOG P SWE 93918
 OO ZMS 108 MUSTIK AV BOLLERUP P SWE 95610
 MOO 590630452 SE REBECKA AV BOLLERUP P SWE 97019

OTEC ZMS 780 COSTIK Z NOVÉ VODY PP 429000702153071
 OMO ZSI 820 MOLDAU ERASMUS PP 72142-00235
 MO 262125 971 CZ P 429000262125971
 MMO 168020 972 CZ SIMONA AGRO PP 060000168020972

OOM 269 782 OMORGA PRINCE R M060676
 OM ZSI 494 VINGEGAARD CICERO ET P 41524-01190
 MOM 4152400902 DK VINGEGAARD SOPHIA ET P 41524-00902

MA 169750 942 CZ /4 ot ASTA Z PODLESÍ P 061000169750942
 OMM ZSI 390 LYKKE ATLANTIS P 41344-00347
 MM 129840 942 CZ P 061000129840942
 MMM 102798 942 CZ R 061000102798942

Vl.užit:nar: 39 *** kg ve 120d: 249 kg 210d: 399 kg 365d: 622 kg / kříž: 137 cm
 Přírustek v testu : 1666 g / 96 přírustek od narození: 1637 g / 100 šourek 42 cm
 Věk při ZV 460 dní aktuálně k 27.09.21 hmotnost: 756 kg výška v kříži: 139 cm

PLEMENNÉ HODNOTY										LINEARNÍ HODNOCENÍ							
	pp	ru	pp	ru	TR	KT	OS	UT		Hmot	kříž	TR	KT	OS	UT	CE	
BÝK	PE	98	132	ME	112	84	107	111	111	111							
MATKA	PE	93	121	ME	109	84	110	112	112	113	860	147	27	22	19	8	76
OTEC	PE	99	136	ME	117	88	111	110	106	108	640	138	25	22	21	8	76

HODNOCEN: TR 6 / /10 KT / / OS / / UT Výsledek:

ÚROVEŇ PLEMENNÝCH HODNOT

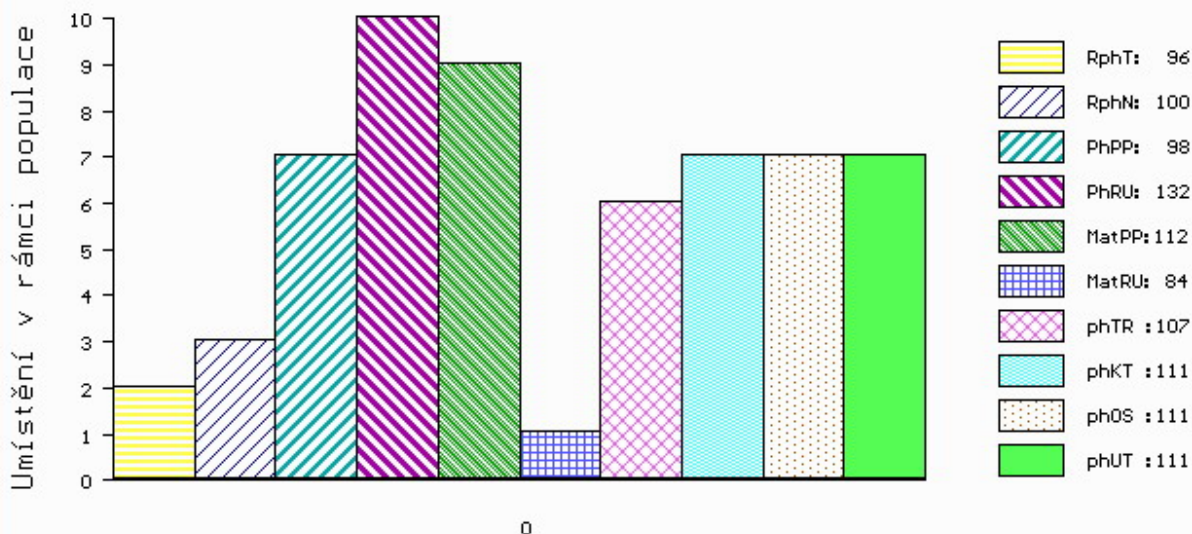

č.kat:03 uš.číslo 000695196 062 CZ

Číslo : **84722 034 CZ** **GRAM VOLARSKÝ PP** Číslo katalogu 4
 Dat.nar. : 20.07.2020 Plemeno : S100 Masný simentál
 Chovatel : Káňa Petr, Mlynářovice
 Majitel : Káňa Petr, Mlynářovice

OOO ZSI 894 UMBRO P 296000695173032
 OO ZMS 407 ALIS LEŽNICKÝ PP 400000570079041
 MOO 1302340273 DE ELIS P 13.023 40273

Otec ZMS 879 CALCIUM Z NOVÉ VODY PP 429000721486071

OMO ZSI 714 VINGEGAARD CRASSUS P 41524-01205
 MO 238046 971 CZ VILMA Z NOVÉ VODY P* 429000238046971
 MMO 8016400232 DK SNEUMGAAR FIONA P 80164-00232

OOM ZSI 284 HOLM ULRICK P 36545-00514
 OM ZSI 872 UFON Z PODLESÍ P 061000543065042
 MOM 7851 942 CZ P 061000007851942

MA 494775 931 CZ /5 ot ZDENKA PP 414000494775931

OMM ZSI 280 VINGEGAARD URUGUAY P 41524-01028
 MM 383498 931 CZ SIMONA Z CHUCHELCE P 414000383498931
 MMM 102808 942 CZ NANINKA Z PODLESÍ P 061000102808942

Vl.užit:nar: **41 **** kg ve 120d: **262** kg 210d: **395** kg 365d: **655** kg / kříž: **138** cm
 Přírustek v testu : **1583 g / 94** přírustek od narození: **1611 g / 94** šourek **39** cm
 Věk při ZV **456** dní aktuálně k 27.09.21 hmotnost: **740** kg výška v kříži: **141** cm

PLEMENNÉ HODNOTY

LINEARNÍ HODNOCENÍ

	pp	ru	pp	ru	TR	KT	OS	UT	Hmot	kříž	TR	KT	OS	UT	CE		
BÝK	PE	97	127	ME	82	116	102	112	113	113							
MATKA	PE	103	110	ME	95	134	99	108	108	107	672	143	23	19	18	6	66
Otec	PE	78	146	ME	78	97	114	113	112	116	768	145	29	22	22	9	82

HODNOCEN: TR 7 / /10 KT / / OS / / UT Výsledek:

ÚROVEŇ PLEMENNÝCH HODNOT

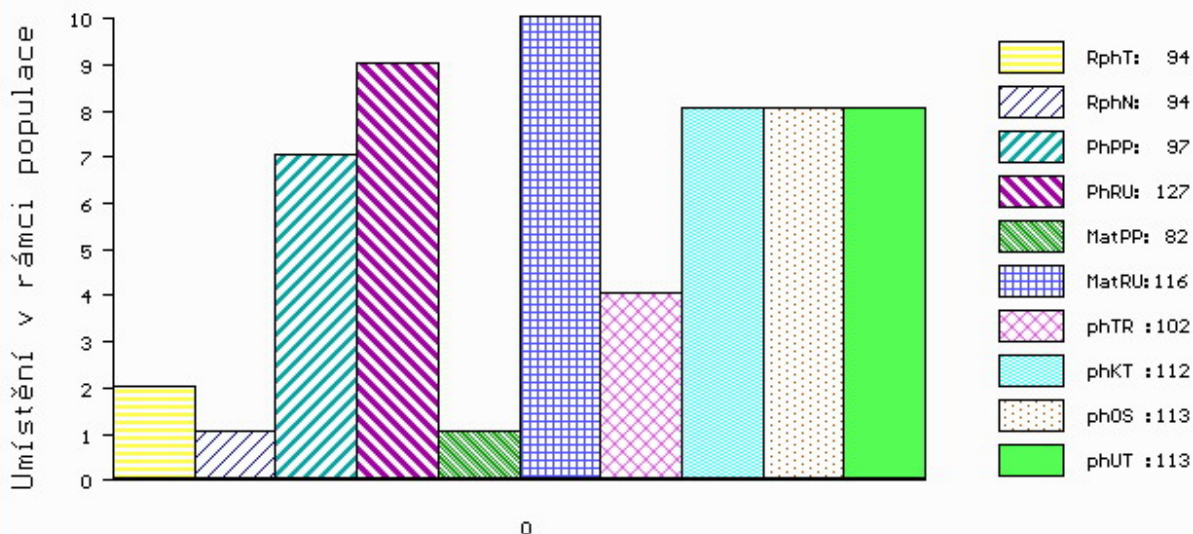

č.kat:04 uš.číslo 000084722 034 CZ

Číslo : 188525 034 CZ GALOP Z CUNKOVA P* Číslo katalogu 5
 Dat.nar. : 23.07.2020 Plemeno : S100 Masný simentál
 Chovatel : Farma Kozák, s.r.o.
 Majitel : Farma Kozák, s.r.o.

OOO 270 515 RACEVIEW KING BATK019
 OO 285 106 CRUGMELYN BRENNIN 10 M076493
 MOO 0 CRUGMELYN LLEUCU LLWYD F066157

OTEC ZMS 637 KILBRIDE FARM ESCALOP 13 R M084884

OMO 272 478 KILBRIDE FARM NEWRY M059151
 MO 906234425597 UK KILBRIDE FARM IRIS 8W F087827
 MMO 903234421843 UK KILBRIDE FARM IRIS 2P F072868

OOM ZSI 568 LYKKE DIXIE PP 41344-00399
 OM ZSI 793 TRAP VODŇANSKÝ PP 145000701560031
 MOM 23516 267 CZ MS BCM STAR 63D P PG368350

MA 601772 931 CZ /4 ot BETA Z OSTRÉHO P 43000601772931

OMM ZSI 390 LYKKE ATLANTIS P 41344-00347
 MM 491354 931 CZ VIKTORIE Z OSTRÉHO P 430000491354931
 MMM 339437 931 CZ RAFAELA Z OSTRÉHO ET P 253000339437931

Vl.užit:nar: 48 *** kg ve 120d: 194 kg 210d: 323 kg 365d: 544 kg / kříž: 133 cm
 Přírustek v testu : 1500 g / 90 přírustek od narození: 1357 g / 85 šourek 37 cm
 Věk při ZV 453 dní aktuálně k 27.09.21 hmotnost: 633 kg výška v kříži: 137 cm

PLEMENNÉ HODNOTY

LINEARNÍ HODNOCENÍ

	pp	ru	pp	ru	TR	KT	OS	UT	Hmot	kříž	TR	KT	OS	UT	CE		
BÝK	PE	74	114	ME	117	87	96	101	103	103							
MATKA	PE	93	107	ME	122	94	99	96	95	97	666	140	21	19	18	6	64
OTEC	PE	72	133	ME	104	75	111	114	115	117	0	0	0	0	0	0	0

HODNOCEN: TR 5 / / 8 KT / / OS / / UT Výsledek:

ÚROVEŇ PLEMENNÝCH HODNOT

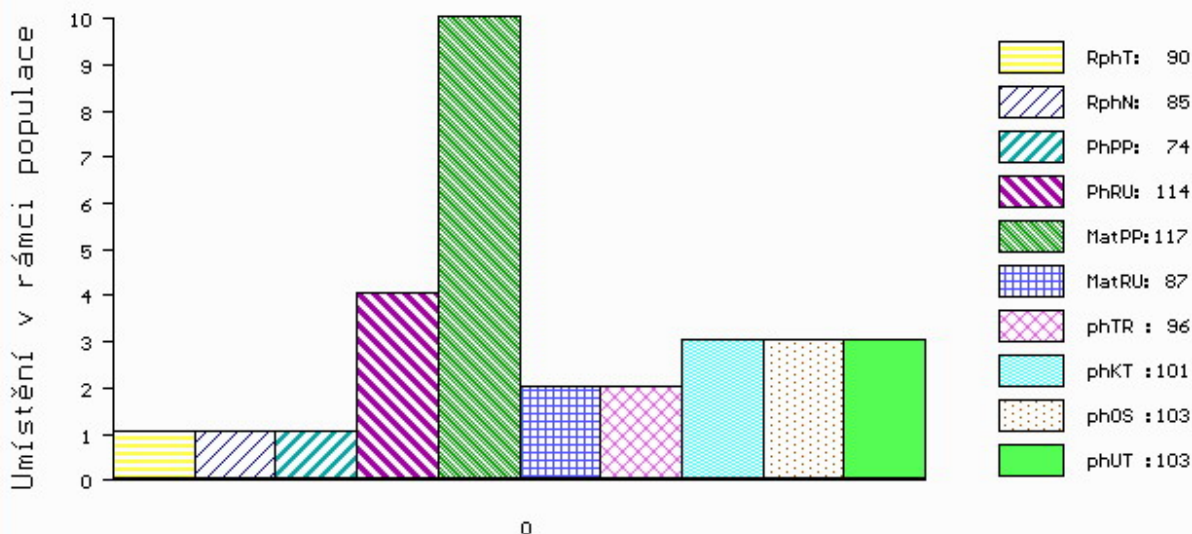

č.kat:05 uš.číslo 000188525 034 CZ

Číslo : 151472 034 CZ GOLEM VOLARSKÝ P* Číslo katalogu 6
 Dat.nar. : 27.07.2020 Plemeno : S100 Masný simentál
 Chovatel : Káňa Petr, Mlynářovice
 Majitel : Káňa Petr, Mlynářovice

OOO ZSI 894 UMBRO P 296000695173032
 OO ZMS 407 ALIS LEŽNICKÝ PP 400000570079041
 MOO 1302340273 DE ELIS P 13.023 40273

OTEC ZMS 879 CALCIUM Z NOVÉ VODY PP 429000721486071

OMO ZSI 714 VINGEGAARD CRASSUS P 41524-01205
 MO 238046 971 CZ VILMA Z NOVÉ VODY P* 429000238046971
 MMO 8016400232 DK SNEUMGAAR FIONA P 80164-00232

OOM ZSI 400 HEDETOFT UNITED P 80185-00096
 OM ZSI 816 HOENESS PP 12.601 05246
 MOM 1260065958 DE ALMA P 12.600 65958

MA 505544 931 CZ /5 ot P* 416000505544931

OMM SIP 341 KEPLER Z PODLESÍ P ET 061487110061
 MM 172516 932 CZ R 370000172516932
 MMM 129143 304 CZ P 158000129143304

Vl.užit:nar: 41 ** kg ve 120d: 264 kg 210d: 420 kg 365d: 687 kg / kříž: 141 cm
 Přírustek v testu : 1775 g / 101 přírustek od narození: 1707 g / 110 šourek 38 cm
 Věk při ZV 449 dní aktuálně k 27.09.21 hmotnost: 770 kg výška v kříži: 145 cm

PLEMENNÉ HODNOTY										LINEARNÍ HODNOCENÍ							
	pp	ru	pp	ru	TR	KT	OS	UT	Hmot	kříž	TR	KT	OS	UT	CE		
BÝK	PE	98	141	ME	86	103	115	114	114	116							
MATKA	PE	105	122	ME	102	117	105	110	112	110	828	145	25	20	19	7	71
OTEC	PE	78	146	ME	78	97	114	113	112	116	768	145	29	22	22	9	82

HODNOCEN: TR 9 / /10 KT / / OS / / UT Výsledek:

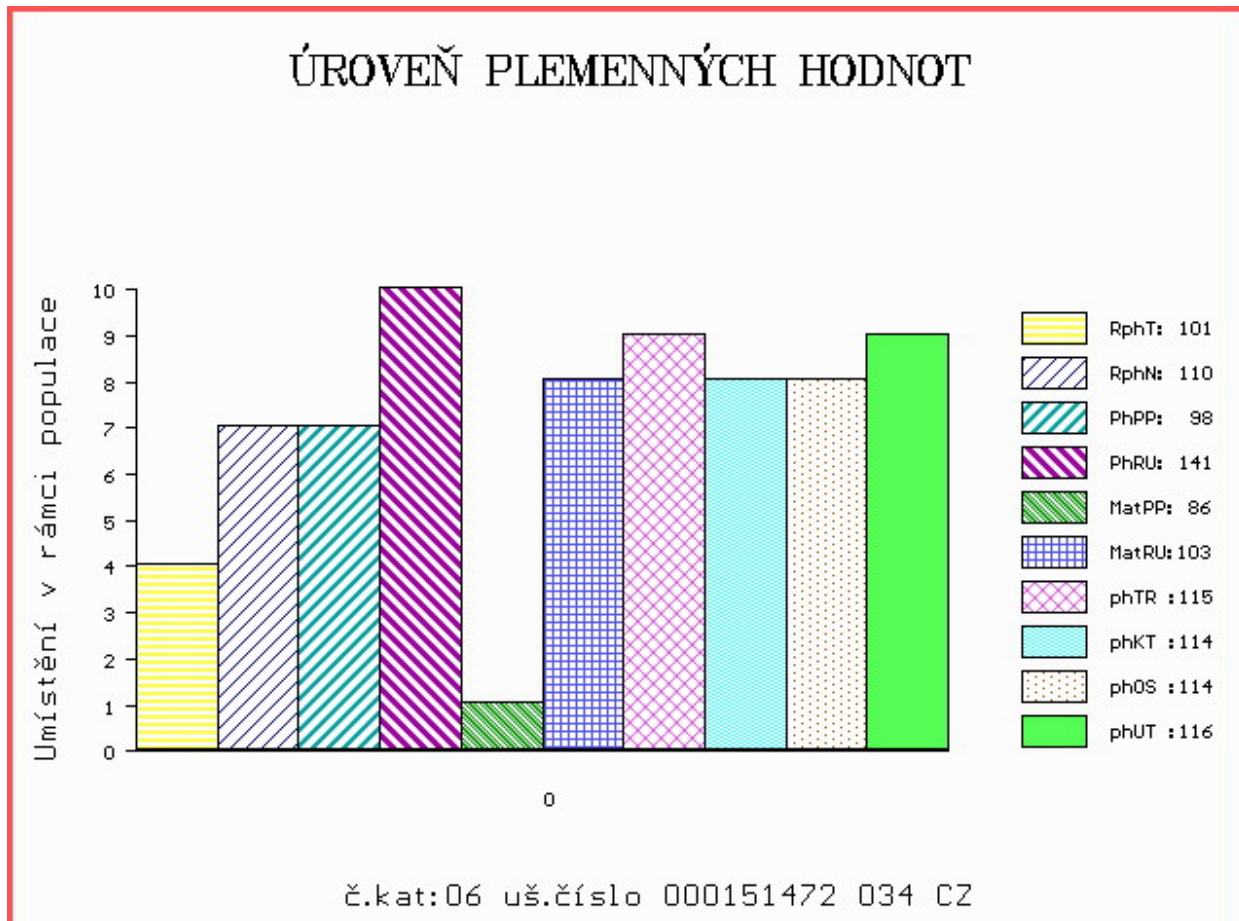

Číslo : 188532 034 CZ GELY Z CUNKOVA PP Číslo katalogu 7
 Dat.nar. : 10.08.2020 Plemeno : S100 Masný simentál
 Chovatel : Farma Kozák, s.r.o.
 Majitel : Farma Kozák, s.r.o.

OOO 267 856 MARYWOOD POLLED WESTERN 91 J P P542768-KN
 OO 280 956 SVANEMOSEGÁRDS EROS PP 17771-00641
 MOO 8320400137 DK SKOVLY VANESSA P 83204-00137

OTEC ZMS 260 SVANEMOSEGÁRDS HUEY LEWIS PP 17771-00762

OMO 265 291 SWITZ POL BUDS CHIEF PT197852
 MO 4152400890 DK VINGEGAARD SASKIA ET P 41524-00890
 MMO 4152400467 DK VINGEGAARD HEIDI ET P 41524-00467

OOM 285 633 SIBELLE DIRTY HARRY 25Z R 764250
 OM ZMS 627 PHS BANK ROLL 345B P 802872
 MOM 759077 CA PHS YUMA P 759077

MA 701182 931 CZ /2 ot DANIELA Z OSTRÉHO PP 430000701182931

OMM ZSI 284 HOLM ULRICK P 36545-00514
 MM 339422 931 CZ RIANA Z OSTRÉHO P 253000339422931
 MMM 155015 931 CZ MARIANA Z OSTRÉHO P 253000155015931

Vl.užit:nar: 38 *** kg ve 120d: 190 kg 210d: 320 kg 365d: 528 kg / kříž: 130 cm
 Přírustek v testu : 1400 g / 85 přírustek od narození: 1312 g / 85 šourek 43 cm
 Věk při ZV 435 dní aktuálně k 27.09.21 hmotnost: 580 kg výška v kříži: 136 cm

PLEMENNÉ HODNOTY

LINEARNÍ HODNOCENÍ

	pp	ru	ME	pp	ru	TR	KT	OS	UT	Hmot	kříž	TR	KT	OS	UT	CE
BÝK	PE	94	111	ME	94	106	90	102	107	103						
MATKA	PE	111	114	ME	85	106	97	111	115	113	684 /	143	17	19	20	6 62
OTEC	PE	81	99	ME	98	111	100	95	96	96	1056 /	154	24	21	19	7 71

HODNOCEN: TR 5 / / 6 KT / / OS / / UT Výsledek:

ÚROVEŇ PLEMENNÝCH HODNOT

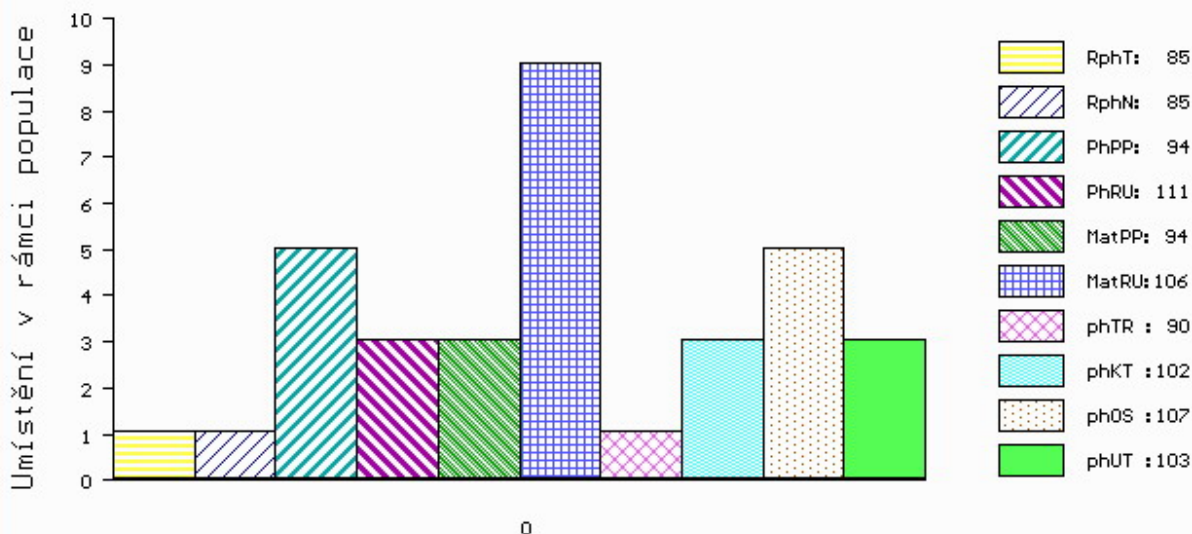

č.kat:07 uš.číslo 000188532 034 CZ

Číslo : 188533 034 CZ GARIBALDI Z CUNKOVA PP Číslo katalogu 8
 Dat.nar. : 10.08.2020 Plemeno : S100 Masný simentál
 Chovatel : Farma Kozák, s.r.o.
 Majitel : Farma Kozák, s.r.o.

OOO 267 856 MARYWOOD POLLED WESTERN 91 J P P542768-KN
 OO 280 956 SVANEMOSEGÁRDS EROS PP 17771-00641
 MOO 8320400137 DK SKOVLY VANESSA P 83204-00137

OTEC ZMS 260 SVANEMOSEGÁRDS HUEY LEWIS PP 17771-00762

OMO 265 291 SWITZ POL BUDS CHIEF PT197852
 MO 4152400890 DK VINGEGAARD SASKIA ET P 41524-00890
 MMO 4152400467 DK VINGEGAARD HEIDI ET P 41524-00467

OOM 285 633 SIBELLE DIRTY HARRY 25Z R 764250
 OM ZMS 627 PHS BANK ROLL 345B P 802872
 MOM 759077 CA PHS YUMA P 759077

MA 701182 931 CZ /2 ot DANIELA Z OSTRÉHO PP 430000701182931

OMM ZSI 284 HOLM ULRICK P 36545-00514
 MM 339422 931 CZ RIANA Z OSTRÉHO P 253000339422931
 MMM 155015 931 CZ MARIANA Z OSTRÉHO P 253000155015931

Vl.užit:nar: 33 *** kg ve 120d: 181 kg 210d: 330 kg 365d: 604 kg / kříž: 132 cm
 Přírustek v testu : 1583 g / 92 přírustek od narození: 1513 g / 94 šourek 42 cm
 Věk při ZV 435 dní aktuálně k 27.09.21 hmotnost: 658 kg výška v kříži: 139 cm

PLEMENNÉ HODNOTY

LINEARNÍ HODNOCENÍ

	pp	ru	ME	pp	ru	TR	KT	OS	UT	Hmot	kříž	TR	KT	OS	UT	CE
BÝK	PE	100	114	ME	89	104	108	112	113	113						
MATKA	PE	111	114	ME	85	106	97	111	115	113	684 /	143	17	19	20	6 62
OTEC	PE	81	99	ME	98	111	100	95	96	96	1056 /	154	24	21	19	7 71

HODNOCEN: TR 6 / /10 KT / / OS / / UT Výsledek:

ÚROVEŇ PLEMENNÝCH HODNOT

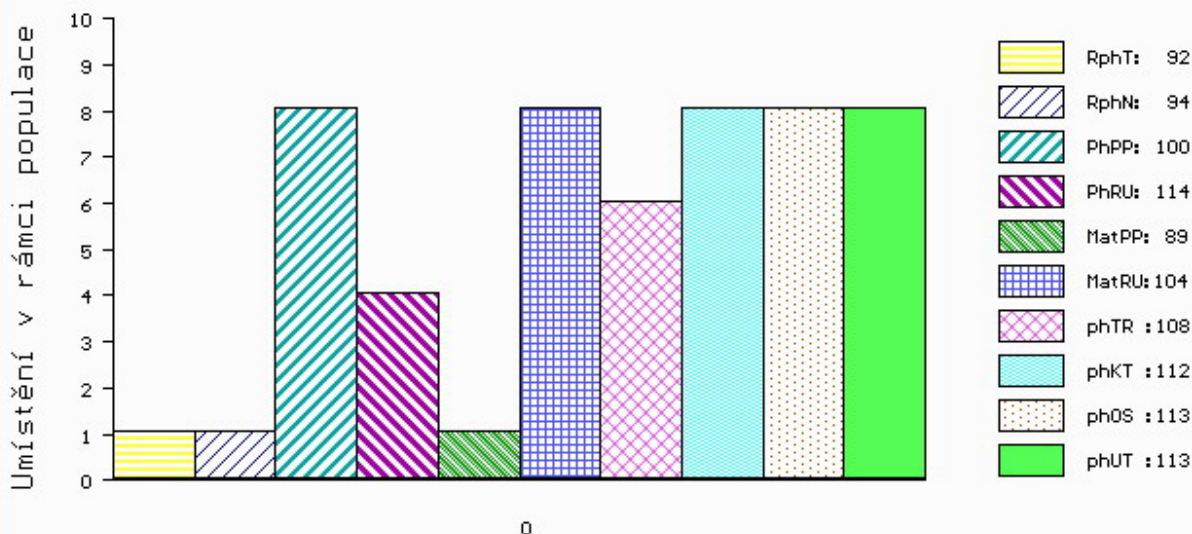

č.kat:08 uš.číslo 000188533 034 CZ

Číslo : **67360 034 CZ** **GREGOR VIMA +/+ ET PP** Číslo katalogu 9
 Dat.nar. : 12.08.2020 Plemeno : S100 Masný simentál
 Chovatel : VIMA Trade s.r.o.
 Majitel : VIMA Trade s.r.o.

OOO 272 835 MAJOR VODŇANSKÝ P 145000624436031
 OO ZMS 443 SNEUMGAARD IMPERATOR PP 80164-00278
 MOO 8016400196 DK SNEUMGAARD CHRISTIANE P 80164-00196

Otec ISI 207 KILBRIDE FARM HANS 16 PP M092351
 OMO ZSI 816 HOENESS PP 12.601 05246
 MO 906234430803 UK KILBRIDE FARM FANNI 44F P F109689
 MMO 906234425236 UK KILBRIDE FARM FANNI 9V F086457

OOM 286 364 FGAF BARBAROSSA 707X P 725835
 OM ZMS 690 ANCHOR D GUNNER 60Z P 783575
 MOM 762636 CA ANCHOR D JENNIFER 60X R 762636

MA 693439 931 CZ /2 ot ET PP 447000693439931
 OMM ZMS 279 BAKKELY JIMBALAYA PP 89578-00254
 MM 604146 931 CZ ET P 447000604146931
 MMM 573091 931 CZ ASTRA P 465000573091931

Vl.užit:nar: 50 *** kg ve 120d: 274 kg 210d: 387 kg 365d: 694 kg / kříž: 141 cm
 Přírustek v testu : 2008 g / 109 přírustek od narození: 1698 g / 109 šourek 41 cm
 Věk při ZV 433 dní aktuálně k 27.09.21 hmotnost: 748 kg výška v kříži: 142 cm

PLEMENNÉ HODNOTY										LINEARNÍ HODNOCENÍ							
	pp	ru	pp	ru	TR	KT	OS	UT	Hmot	kříž	TR	KT	OS	UT	CE		
BÝK	PE	83	139	ME	98	92	114	112	111	114							
MATKA	PE	84	126	ME	94	102	109	104	102	104	728	148	25	20	20	7	72
Otec	PE	82	129	ME	99	94	103	109	112	112	0	0	0	0	0	0	0

HODNOCEN: TR 8 / /10 KT / / OS / / UT Výsledek:

ÚROVEŇ PLEMENNÝCH HODNOT

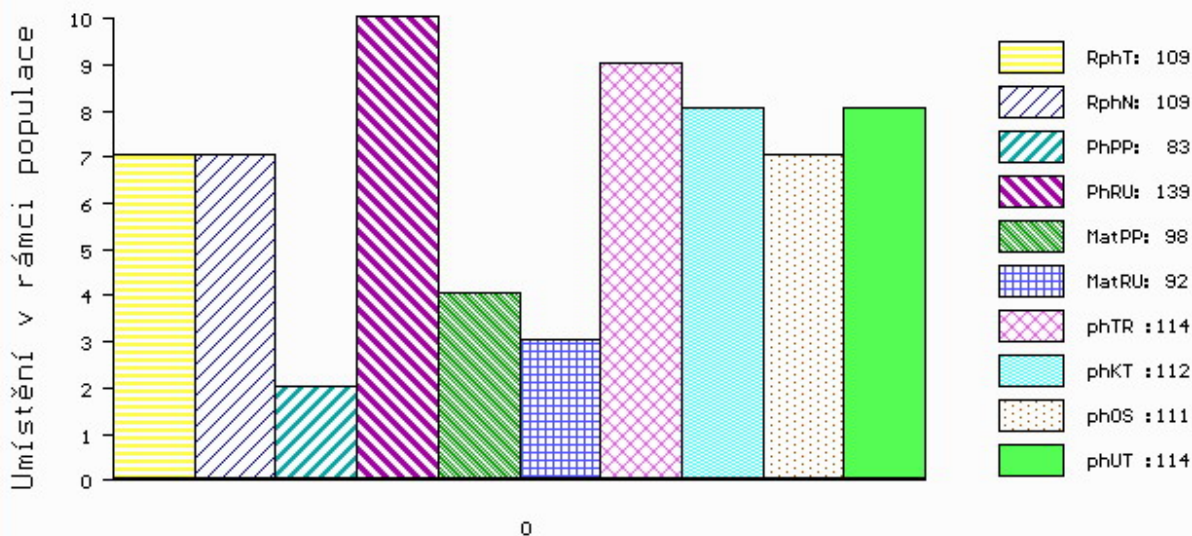

č.kat:09 uš.číslo 000067360 034 CZ

Číslo : 188535 034 CZ **GAMBLER Z CUNKOVA V*** Číslo katalogu 10
 Dat.nar. : 13.08.2020 Plemeno : S100 Masný simentál
 Chovatel : Farma Kozák, s.r.o.
 Majitel : Farma Kozák, s.r.o.

OOO ZSI 824 PHS POLLED WORLDWIDE 14W P 717966
 OO ZMS 285 AUROCH DEUTER PP 171059830414
 MOO 171059810247 IE AUROCH ABSOLUTE ET PP 171059810247

Otec ZMS 921 COOSE GAMBLER P 182480040434

OMO 288 910 STERLING HERKULES 572 079 732
 MO 271856030080 IE FEARNA BARONESS 271856030080
 MMO 271856040049 IE FEARNA REGAL 271856040049

OOM ZSI 568 LYKKE DIXIE PP 41344-00399
 OM ZSI 793 TRAP VODŇANSKÝ PP 145000701560031
 MOM 23516 267 CZ MS BCM STAR 63D P PG368350

MA 601782 931 CZ /4 ot BIBI Z OSTRÉHO P 43000601782931

OMM ZSI 390 LYKKE ATLANTIS P 41344-00347
 MM 297144 931 CZ ROHATKA Z OSTRÉHO R 253000297144931
 MMM 222052 931 CZ NASTY Z OSTRÉHO P 253000222052931

Vl.užit:nar: 41 *** kg ve 120d: 203 kg 210d: 355 kg 365d: 607 kg / kříž: 136 cm
 Přírustek v testu : 1783 g / 102 přírustek od narození: 1546 g / 101 šourek 40 cm
 Věk při ZV 432 dní aktuálně k 27.09.21 hmotnost: 675 kg výška v kříži: 137 cm

PLEMENNÉ HODNOTY

LINEARNÍ HODNOCENÍ

	pp	ru	pp	ru	TR	KT	OS	UT	Hmot	kříž	TR	KT	OS	UT	CE
BÝK PE	89	114	ME	112	94	89	101	104	101						
MATKA PE	84	106	ME	126	99	94	97	99	98	672 /	144	22	19	16	6 63
Otec PE	93	114	ME	100	92	89	104	109	104	0 /	0	0	0	0	0

HODNOCEN: TR 6 / /10 KT / / OS / / UT Výsledek:

ÚROVEŇ PLEMENNÝCH HODNOT

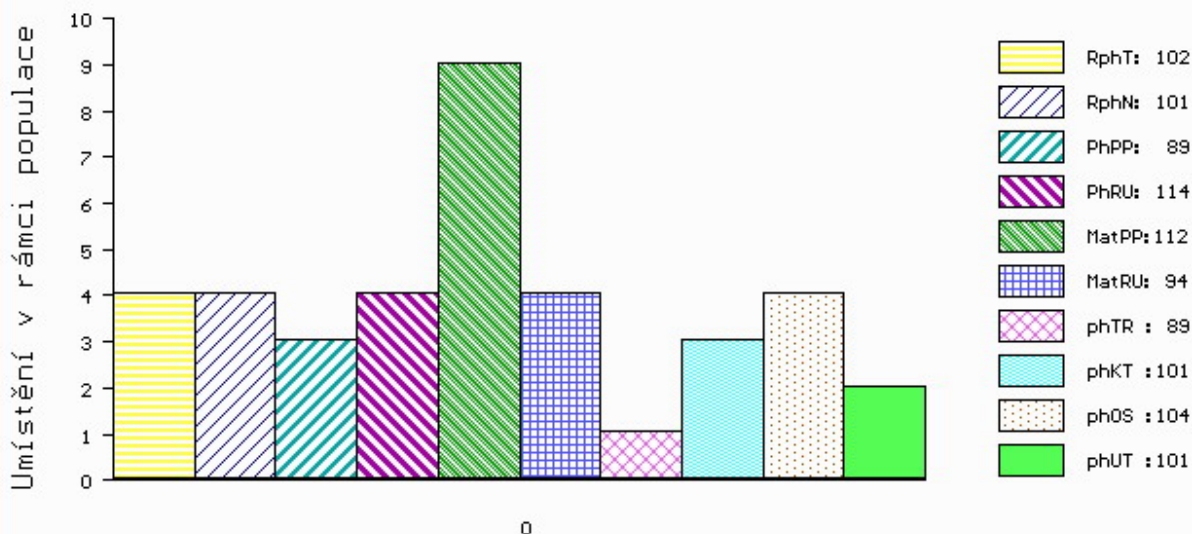

č.kat:10 uš.číslo 000188535 034 CZ

Číslo : 188537 034 CZ GERICH Z CUNKOVA PP Číslo katalogu 11
 Dat.nar. : 20.08.2020 Plemeno : S100 Masný simentál
 Chovatel : Farma Kozák, s.r.o.
 Majitel : Farma Kozák, s.r.o.

OOO 285 106 CRUGMELYN BRENIN 10 M076493
 OO 289 655 KILBRIDE FARM GERNOT 15 P M089158
 MOO 906234424724 UK KILBRIDE FARM LAURA 5V P F084601

OTEC ISI 138 COOSE JERICHO P I001991
 OMO 270 528 CARNKERN TITAN M015902
 MO 171059890254 IE CURAHEEN BRIGHT EYES ET 171059890254
 MMO 151420930180 IE RACEVIEW MERLE-BEAUTY 151420930180

OOM ZSI 568 LYKKE DIXIE PP 41344-00399
 OM ZSI 793 TRAP VODŇANSKÝ PP 145000701560031
 MOM 23516 267 CZ MS BCM STAR 63D P PG368350

MA 557439 931 CZ /5 ot ABRAKA Z OSTRÉHO PP 43000557439931
 OMM ZSI 343 EUGEN AV RÖRUM P 92241
 MM 339427 931 CZ ROXANA Z OSTRÉHO ET P 253000339427931
 MMM 198128 931 CZ NILY Z OSTRÉHO P 253000198128931

Vl.užit:nar: 41 *** kg ve 120d: 191 kg 210d: 321 kg 365d: 553 kg / kříž: 135 cm
 Přírustek v testu : 1766 g / 102 přírustek od narození: 1427 g / 97 šourek 38 cm
 Věk při ZV 425 dní aktuálně k 27.09.21 hmotnost: 616 kg výška v kříži: 135 cm

PLEMENNÉ HODNOTY

LINEARNÍ HODNOCENÍ

	pp	ru	pp	ru	TR	KT	OS	UT	Hmot	kříž	TR	KT	OS	UT	CE		
BÝK	PE	88	112	ME	105	93	78	85	89	86							
MATKA	PE	95	102	ME	106	102	77	73	75	74	604	141	20	17	17	6	60
OTEC	PE	81	134	ME	107	78	103	119	124	120	0	0	0	0	0	0	0

HODNOCEN: TR 5 / / 9 KT / / OS / / UT Výsledek:

ÚROVEŇ PLEMENNÝCH HODNOT

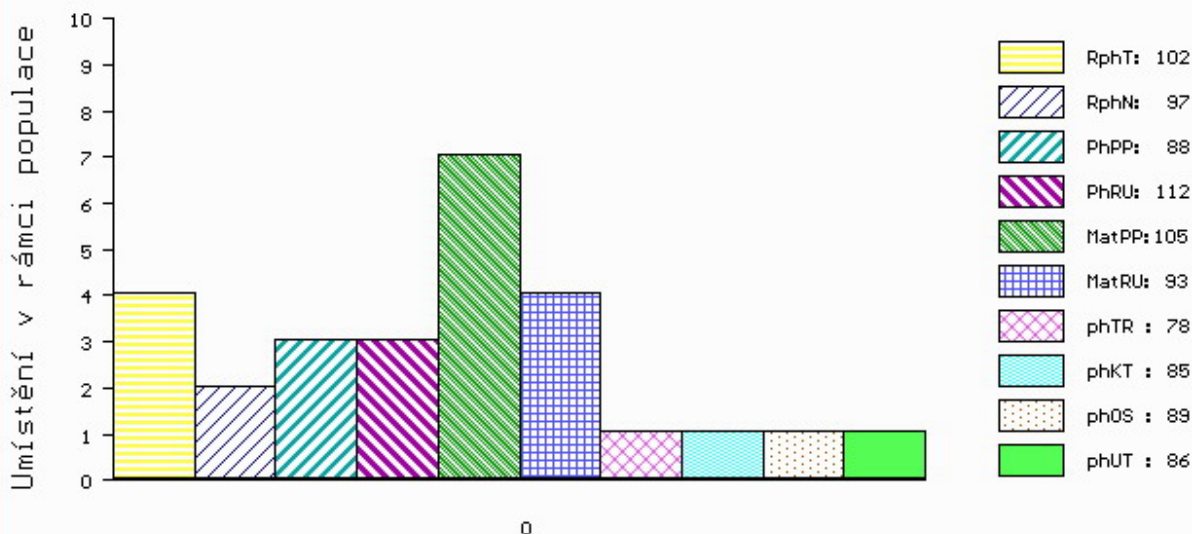

č.kat:11 uš.číslo 000188537 034 CZ

Číslo : 695198 062 CZ GUNSHOT Z KRUMVÍŘE P* Číslo katalogu 12
 Dat.nar. : 25.08.2020 Plemeno : S100 Masný simentál
 Chovatel : Valihrach František, Krumvíř
 Majitel : Valihrach František, Krumvíř

OOO 286 681 TISET VAGN P 26466-00101
 OO 286 669 TISET DARWIN P 26466-00121
 MOO 9142600011 DK BUCKLANDS MOLLY 91426-00011

Otec ZMS 691 CURAHEEN GUNSHOT P 171059830538

OMO 262 692 HILLCREST CHAMPION PMMC017
 MO 171059830307 IE CURAHEEN CHEYENNE ET 171059830307
 MMO 171059850184 IE CURAHEEN WASHITA ET 171059850184

OOM 280 956 SVANEMOSEGÁRDS EROS PP 17771-00641
 OM ZMS 260 SVANEMOSEGÁRDS HUEY LEWIS PP 17771-00762
 MOM 4152400890 DK VINGEGAARD SASKIA ET P 41524-00890

MA 187249 942 CZ /1 ot DAJANA Z PODLESÍ P* 061000187249942

OMM ZSI 287 SKOVLY UN POCO P 83204-00131
 MM 117538 942 CZ P 061000117538942
 MMM 109601 407 CZ P 061000109601407

Vl.užit:nar: 39 *** kg ve 120d: 242 kg 210d: 350 kg 365d: 571 kg / kříž: 135 cm
 Přírustek v testu : 1558 g / 93 přírustek od narození: 1460 g / 89 šourek 39 cm
 Věk při ZV 420 dní aktuálně k 27.09.21 hmotnost: 620 kg výška v kříži: 136 cm

PLEMENNÉ HODNOTY

LINEARNÍ HODNOCENÍ

	pp	ru	pp	ru	TR	KT	OS	UT	Hmot	kříž	TR	KT	OS	UT	CE		
BÝK	PE	90	118	ME	96	89	100	101	101	102							
MATKA	PE	93	102	ME	103	105	104	98	97	98	753	147	21	21	18	7	67
Otec	PE	74	138	ME	93	73	109	112	111	113	0	0	0	0	0	0	0

HODNOCEN: TR 5 / / 9 KT / / OS / / UT Výsledek:

ÚROVEŇ PLEMENNÝCH HODNOT

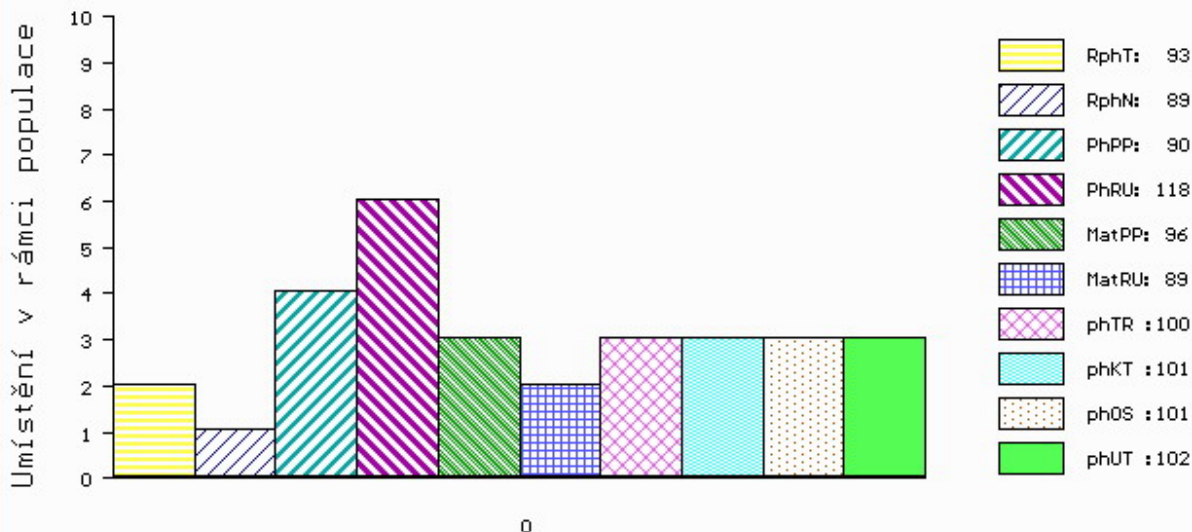

č.kat:12 uš.číslo 000695198 062 CZ

Číslo : 188539 034 CZ GUTT Z CUNKOVA ET PP Číslo katalogu 13
 Dat.nar. : 28.08.2020 Plemeno : S100 Masný simentál
 Chovatel : Farma Kozák, s.r.o.
 Majitel : Farma Kozák, s.r.o.

OOO 285 106 CRUGMELYN BRENIN 10 M076493
 OO 289 655 KILBRIDE FARM GERNOT 15 P M089158
 MOO 906234424724 UK KILBRIDE FARM LAURA 5V P F084601

OTEC ISI 138 COOSE JERICHO P I001991
 OMO 270 528 CARNKERN TITAN M015902
 MO 171059890254 IE CURAHEEN BRIGHT EYES ET 171059890254
 MMO 151420930180 IE RACEVIEW MERLE-BEAUTY 151420930180

OOM 285 106 CRUGMELYN BRENIN 10 M076493
 OM ZMS 637 KILBRIDE FARM ESCALOP 13 R M084884
 MOM 906234425597 UK KILBRIDE FARM IRIS 8W F087827

MA 762738 931 CZ /1 ot ERŽIKA Z OSTRÉHO P* 430000762738931
 OMM ZSI 568 LYKKE DIXIE PP 41344-00399
 MM 437061 931 CZ UGANA Z OSTRÉHO PP 430000437061931
 MMM 339465 931 CZ SUSANE Z OSTRÉHO ET P 253000339465931

Vl.užit:nar: 45 *** kg ve 120d: 198 kg 210d: 330 kg 365d: 575 kg / kříž: 135 cm
 Přírustek v testu : 1566 g / 93 přírustek od narození: 1438 g / 90 šourek 39 cm
 Věk při ZV 417 dní aktuálně k 27.09.21 hmotnost: 613 kg výška v kříži: 138 cm

PLEMENNÉ HODNOTY										LINEARNÍ HODNOCENÍ							
	pp	ru	pp	ru	TR	KT	OS	UT		Hmot	kříž	TR	KT	OS	UT	CE	
BÝK	PE	83	127	ME	105	90	97	106	109	107							
MATKA	PE	83	126	ME	99	97	105	107	107	109	712	145	21	21	18	7	67
OTEC	PE	81	134	ME	107	78	103	119	124	120	0	0	0	0	0	0	0

HODNOCEN: TR 7 / / 9 KT / / OS / / UT Výsledek:

ÚROVEŇ PLEMENNÝCH HODNOT

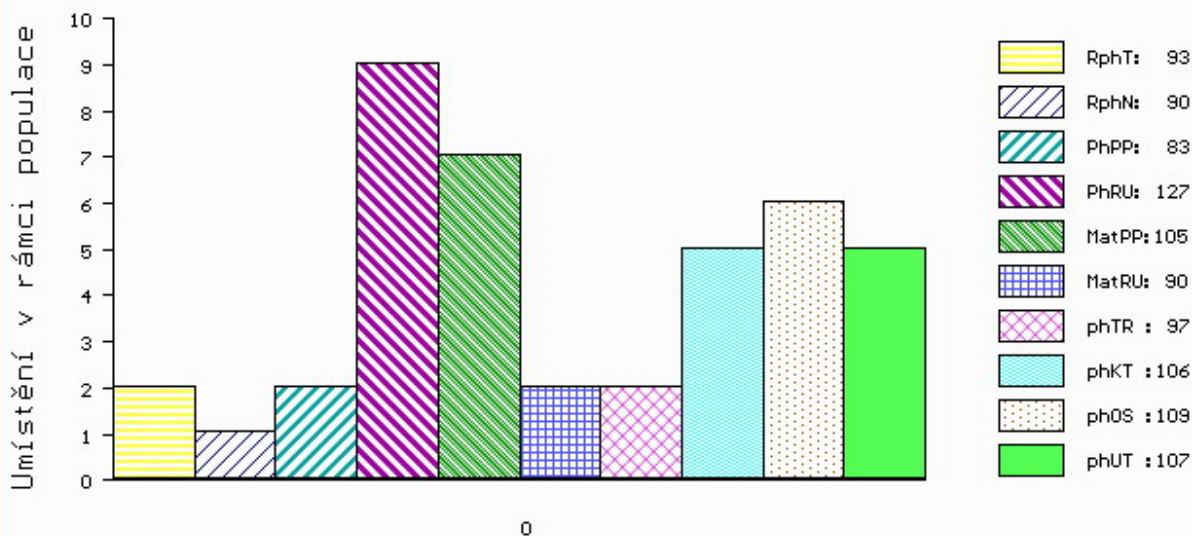

č.kat:13 uš.číslo 000188539 034 CZ

Číslo : 715407 062 CZ GLADIATOR Z KRUMVÍŘE PP Číslo katalogu 14
 Dat.nar. : 28.08.2020 Plemeno : S100 Masný simentál
 Chovatel : Valihrach František, Krumvíř
 Majitel : Valihrach František, Krumvíř

OOO ZSI 599 REJNOK OD BÍLÉHO DOMU P 164000540733032
 OO ZSI 894 UMBRO P 296000695173032
 MOO 175304 932 CZ P 164000175304932

OTEC ZMS 407 ALIS LEŽNICKÝ PP 400000570079041

OMO 265 452 KOKO P 13.006 32358
 MO 1302340273 DE ELIS P 13.023 40273
 MMO 1300204723 DE ELA P 13.002 04723

OOM ZSI 821 SNAEBUM CAMPARI PP 27907-00717
 OM ZMS 277 WROXALL COCKER-LEEKY-SOUP 11PP M080195
 MOM 203351700813 UK WROXALL WINDFALL-GRACE P F088007

MA 601836 931 CZ /3 ot BLESKOVKA Z OSTRÉHO P 430000601836931

OMM ZSI 793 TRAP VODŇANSKÝ PP 145000701560031
 MM 527759 931 CZ ZRAFA Z OSTRÉHO P 430000527759931
 MMM 339432 931 CZ ROMARIA Z OSTRÉHO ET V 253000339432931

Vl.užit:nar: 40 *** kg ve 120d: 261 kg 210d: 454 kg 365d: 707 kg / kříž: 146 cm
 Přírustek v testu : 1683 g / 99 přírustek od narození: 1782 g / 111 šourek 41 cm
 Věk při ZV 417 dní aktuálně k 27.09.21 hmotnost: 744 kg výška v kříži: 148 cm

PLEMENNÉ HODNOTY

LINEARNÍ HODNOCENÍ

	pp	ru	pp	ru	TR	KT	OS	UT	Hmot	kříž	TR	KT	OS	UT	CE
BÝK PE	87	137	ME	89	94	118	112	109	114						
MATKA PE	77	117	ME	108	102	111	106	105	109	720	145	26	20	16	68
OTEC PE	88	133	ME	76	97	110	116	116	117	668	145	28	19	21	75

HODNOCEN: TR 10 / /10 KT / / OS / / UT Výsledek:

ÚROVEŇ PLEMENNÝCH HODNOT

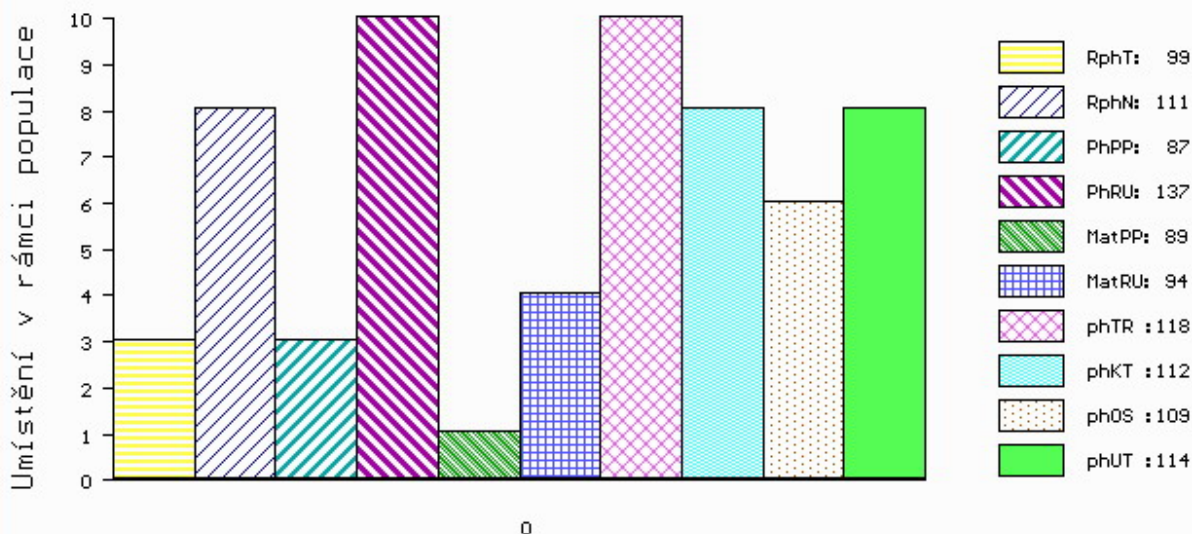

č.kat:14 uš.číslo 000715407 062 CZ

Číslo : 82803 064 CZ GAUDEAMUS AGROCHYT ++ R* Číslo katalogu 15
 Dat.nar. : 30.08.2020 Plemeno : S100 Masný simentál
 Chovatel : Agrochyt s.r.o.Mohelno
 Majitel : Agrochyt s.r.o.Mohelno

OOO 262 692 HILLCREST CHAMPION PMMC017
 OO ZSI 807 CURAHEEN TYSON ET R 171059840126
 MOO 151420930180 IE RACEVIEW MERLE-BEAUTY BATM031

OTEC ZMS 201 ZENTRUM VODŇANSKÝ P 145000836371031
 OMO ZSI 178 JIŘÍK VODŇANSKÝ P 145287117144
 MO 181049 931 CZ NORMA VODŇANSKÁ P 145000181049931
 MMO 124781 207 CZ LILIE VODŇANSKÁ P 145207124781

OOM 281 613 AUCHARACHAN ACDC 09 9 M074855
 OM ZMS 275 DELFUR DECIDER 12 R M084023
 MOM 523461601659 UK DELFUR MARGARET S70 F083055

MA 658186 961 CZ /2 ot CLAUDIA AGROCHYT P* 392000658186961
 OMM ZSI 816 HOENESS PP 12.601 05246
 MM 444367 931 CZ VALERIE VODŇANSKÁ P 145000444367931
 MMM 10532 617 CZ GINA VODŇANSKÁ P 145617010532

Vl.užit:nar: 49 *** kg ve 120d: 241 kg 210d: 388 kg 365d: 660 kg / kříž: 136 cm
 Přírustek v testu : 1908 g / 106 přírustek od narození: 1692 g / 105 šourek 38 cm
 Věk při ZV 415 dní aktuálně k 27.09.21 hmotnost: 714 kg výška v kříži: 138 cm

PLEMENNÉ HODNOTY										LINEARNÍ HODNOCENÍ								
	pp	ru	pp	ru	TR	KT	OS	UT		Hmot	kříž	TR	KT	OS	UT	CE		
BÝK	PE	87	122	ME	88	110	103	114	116	113								
MATKA	PE	86	113	ME	99	126	103	109	111	108	760	/	144	20	19	19	7	65
OTEC	PE	90	130	ME	75	95	108	119	123	121	757	/	139	26	25	25	9	85

HODNOCEN: TR 7 / /10 KT / / OS / / UT Výsledek:

ÚROVEŇ PLEMENNÝCH HODNOT

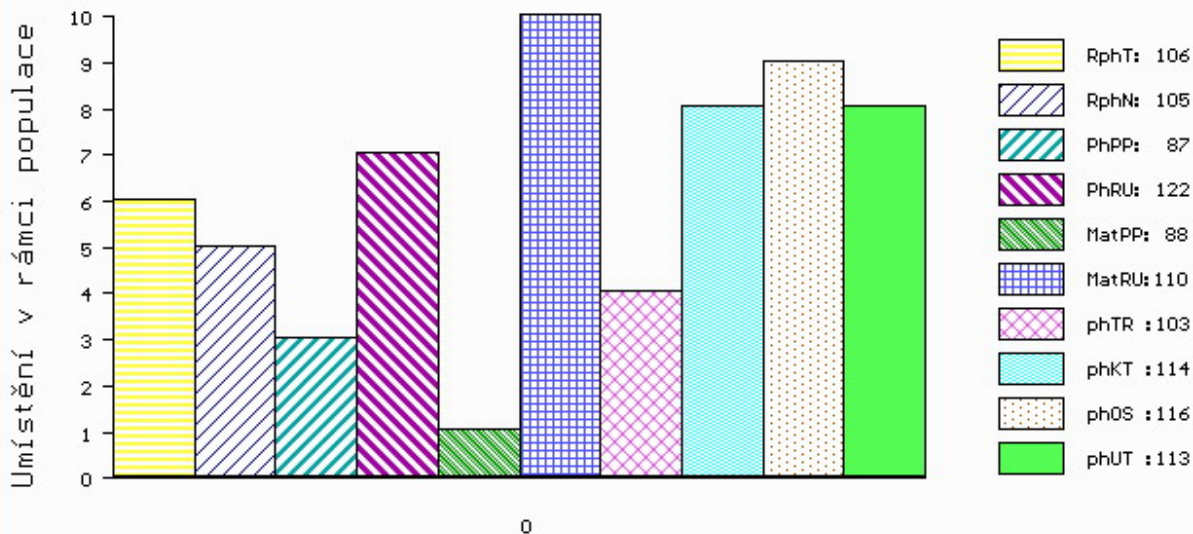

č.kat:15 uš.číslo 000082803 064 CZ

Číslo : 188543 034 CZ GLOG Z CUNKOVA R* Číslo katalogu 16
 Dat.nar. : 31.08.2020 Plemeno : S100 Masný simental
 Chovatel : Farma Kozák, s.r.o.
 Majitel : Farma Kozák, s.r.o.

OOO 288 929 ARDADONEY V.I.P. PP 91512605475
 OO 288 928 ARDADONEY BON JOVI 10 P 915126006304
 MOO 91512604274 UK ARDANONEY MARTA 427-4 91512604274

OTEC ZMS 922 PORTROYAL GILMORE P 272445780344

OMO 279 346 CAIRNVIEW SNAZZY M066099
 MO 261062890523 IE LANMOR ANN 261062890523
 MMO 706495547 AT BLONI 706 495 547

OOM 279 346 CAIRNVIEW SNAZZY M066099
 OM ZSI 965 CHYANHAL AMOS 09 R 383852100049
 MOM 906234424256 UK KILBRIDE FARM EUNICE 55T F082227

MA 557508 931 CZ /4 ot AGATA Z OSTRÉHO ET P* 430000557508931

OMM ZSI 451 OIDIPUS VODŇANSKÝ P 145000500929031
 MM 491398 931 CZ VERONIKA Z OSTRÉHO P 430000491398931
 MMM 143912 942 CZ TEREZA Z PODLESÍ P 061000143912942

Vl.užit:nar: 48 *** kg ve 120d: 227 kg 210d: 354 kg 365d: 602 kg / kříž: 134 cm
 Přírustek v testu : 1733 g / 101 přírustek od narození: 1556 g / 99 šourek 37 cm
 Věk při ZV 414 dní aktuálně k 27.09.21 hmotnost: 658 kg výška v kříži: 138 cm

PLEMENNÉ HODNOTY

LINEARNÍ HODNOCENÍ

	pp	ru	pp	ru	TR	KT	OS	UT	Hmot	kříž	TR	KT	OS	UT	CE		
BÝK	PE	84	116	ME	100	91	97	106	108	106							
MATKA	PE	112	109	ME	85	108	99	102	102	101	658	139	19	18	18	6	61
OTEC	PE	66	119	ME	110	77	102	111	113	110	0	0	0	0	0	0	0

HODNOCEN: TR 7 / /10 KT / / OS / / UT Výsledek:

ÚROVEŇ PLEMENNÝCH HODNOT

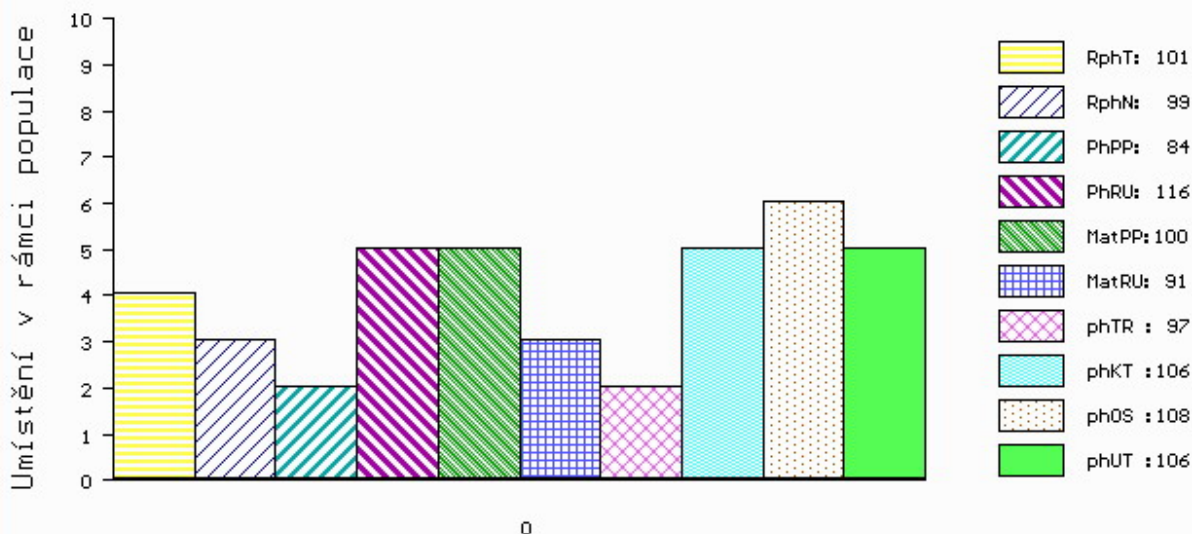

č.kat:16 uš.číslo 000188543 034 CZ

Číslo : 715409 062 CZ GERARD Z KRUMVÍŘE PP Číslo katalogu 17
 Dat.nar. : 02.09.2020 Plemeno : S100 Masný simentál
 Chovatel : Valihrach František, Krumvíř
 Majitel : Valihrach František, Krumvíř

OOO ZSI 400 HEDETOFT UNITED P 80185-00096
 OO 281 841 GUIDE SKOVBY P 24024-00099
 MOO 2408100408 DK LINDBAEK LYKKE 24081-00408

OTEK 291 903 BIRKESIG MALTHE P 43079-00677

OMO ZSI 283 LYKKE SIRIUS P 41344-00241
 MO 8957800192 DK BAKKELY ELVIRA P 89578-00192
 MMO 8914400216 DK AGERKROG BONNY 89144-00216

OOM ZMS 449 LINDE GENERAL P 25171-01555
 OM 291 731 FEDAL JURA PP 31757-01758
 MOM 3139102436 DK 31391-02436

MA 216745940489 IE /1 ot PORTROYAL KALLISTA ET P

OMM 288 928 ARDADONEY BON JOVI 10 P 915126006304
 MM 272445730296 IE PORTROYAL FLORA P 272445730296
 MMM 915126004377 UK ARDANONEY HALMA 437-7 915126004377

Vl.užit:nar: 40 *** kg ve 120d: 235 kg 210d: 379 kg 365d: 649 kg / kříž: 140 cm
 Přírustek v testu : 1466 g / 87 přírustek od narození: 1585 g / 88 šourek 39 cm
 Věk při ZV 412 dní aktuálně k 27.09.21 hmotnost: 658 kg výška v kříži: 142 cm

PLEMENNÉ HODNOTY										LINEARNÍ HODNOCENÍ							
	pp	ru	pp	ru	TR	KT	OS	UT		Hmot	kříž	TR	KT	OS	UT	CE	
BÝK	PE	93	127	ME	102	84	114	110	108	109							
MATKA	PE	88	119	ME	104	87	107	106	105	106	712	146	21	20	18	7	66
OTEK	PE	94	122	ME	100	88	107	109	108	108	0	0	0	0	0	0	0

HODNOCEN: TR 9 / /10 KT / / OS / / UT Výsledek:

ÚROVEŇ PLEMENNÝCH HODNOT

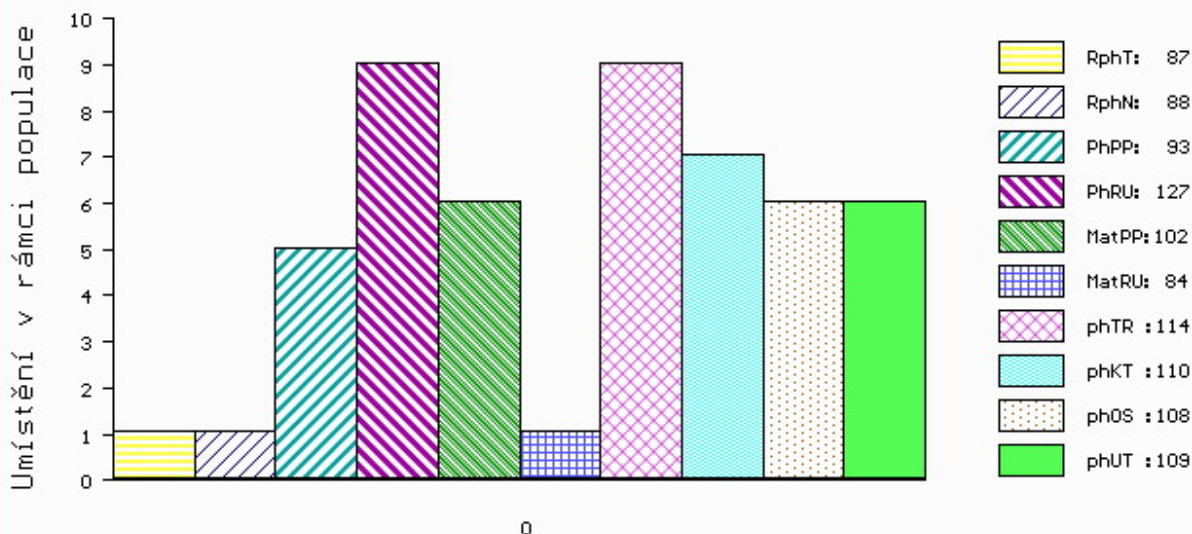

č.kat:17 uš.číslo 000715409 062 CZ

Číslo : 188549 034 CZ GOTY Z CUNKOVA P* Číslo katalogu 18
 Dat.nar. : 17.09.2020 Plemeno : S100 Masný simentál
 Chovatel : Farma Kozák, s.r.o.
 Majitel : Farma Kozák, s.r.o.

OOO 288 929 ARDADONEY V.I.P. PP 91512605475
 OO 288 928 ARDADONEY BON JOVI 10 P 915126006304
 MOO 91512604274 UK ARDANONEY MARTA 427-4 91512604274

Otec ZMS 922 PORTROYAL GILMORE P 272445780344

OMO 279 346 CAIRNVIEW SNAZZY M066099
 MO 261062890523 IE LANMOR ANN 261062890523
 MMO 706495547 AT BLONI 706 495 547

OOM 268 203 HOCKENHULL KOJAC M052948
 OM ZSI 282 HOCKENHULL MAVERICK R M057803
 MOM 1838 UK HOCKENHULL LOUISE 8 T001838

MA 557517 931 CZ /3 ot ALICE Z OSTRÉHO R* 430000557517931

OMM ZSI 339 SUMMAT P 13.023 40203
 MM 129868 942 CZ P 061000129868942
 MMM 111596 942 CZ P 061000111596942

Vl.užit:nar: 44 *** kg ve 120d: 216 kg 210d: 360 kg 365d: 584 kg / kříž: 138 cm
 Přírustek v testu : 1383 g / 90 přírustek od narození: 1480 g / 89 šourek 39 cm
 Věk při ZV 397 dní aktuálně k 27.09.21 hmotnost: 599 kg výška v kříži: 138 cm

PLEMENNÉ HODNOTY

LINEARNÍ HODNOCENÍ

	pp	ru	pp	ru	TR	KT	OS	UT	Hmot	kříž	TR	KT	OS	UT	CE	
BÝK PE	72	116	ME	106	85	99	103	104	102							
MATKA PE	80	105	ME	102	98	96	99	100	99	680	143	22	20	18	7	67
Otec PE	66	119	ME	110	77	102	111	113	110	0	0	0	0	0	0	

HODNOCEN: TR 7 / /10 KT / / OS / / UT Výsledek:

ÚROVEŇ PLEMENNÝCH HODNOT

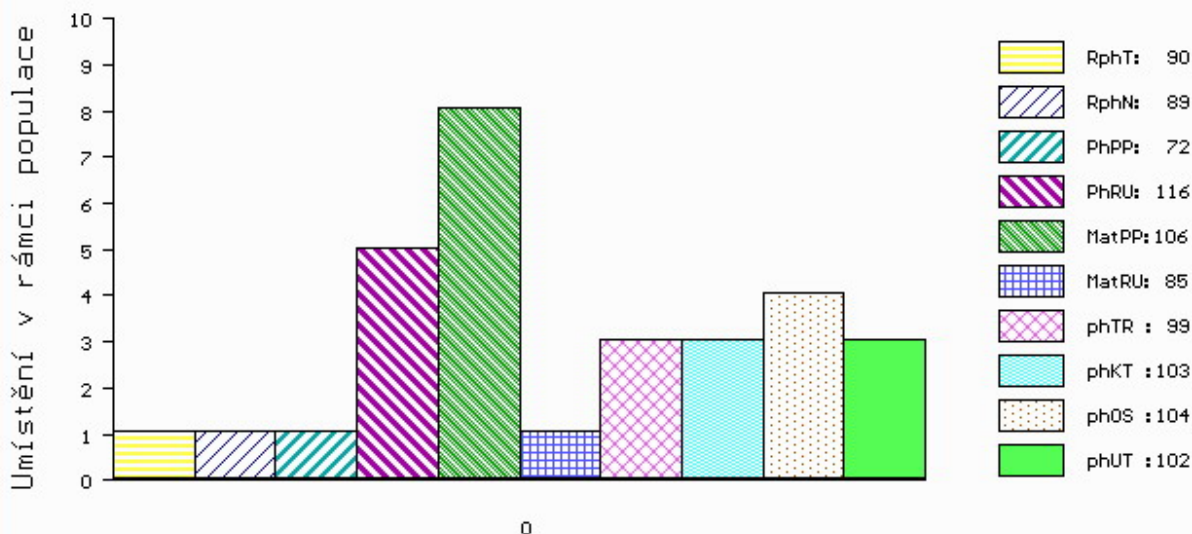

č.kat:18 uš.číslo 000188549 034 CZ

Číslo : 188519 034 CZ GESS Z CUNKOVA R* Číslo katalogu 19
 Dat.nar. : 01.07.2020 Plemeno : T100 Charolais
 Chovatel : Farma Kozák, s.r.o.
 Majitel : Farma Kozák, s.r.o.

OOO ZIT 523 EXOTIC SC P 7121849142
 OO 291 118 HIGNAC P 1717697621
 MOO 1717697443 FR CHARMANTE 1717697443

OTEC ICH 987 NESS P 8901668010
 OMO 280 271 VIKING AV SIMONTORP PP 35202-2336
 MO 8901662407 FR GENIE P 8901662407
 MMO 8901665642 FR ARTHEMIS 8901665642

OOM 280 609 BALMYLE BOLLINGER MBM0026262
 OM ZIT 379 INVERLOCHY FERDIE MBM0047992
 MOM 522636700283 UK INVERLOCHY UNE MBF0013652

MA 649894 931 CZ /2 ot CENA Z OSTRÉHO ++ R* 455000649894931
 OMM ZCH 703 NECESSAIRE 6327793880
 MM 339446 931 CZ RENA Z OSTRÉHO 253000339446931
 MMM 222069 931 CZ NARDINA Z OSTRÉHO 253000222069931

Vl.užit:nar: 40 *** kg ve 120d: 199 kg 210d: 346 kg 365d: 576 kg / kříž: 131 cm
 Přírustek v testu : 1533 g / 89 přírustek od narození: 1472 g / 93 šourek 38 cm
 Věk při ZV 475 dní aktuálně k 27.09.21 hmotnost: 707 kg výška v kříži: 135 cm

PLEMENNÉ HODNOTY										LINEARNÍ HODNOCENÍ								
	pp	ru	pp	ru	TR	KT	OS	UT		Hmot	kříž	TR	KT	OS	UT	CE		
BÝK	PE	105	113	ME	96	98	97	112	116	112								
MATKA	PE	95	119	ME	95	103	95	103	105	103	754	/	151	24	21	20	8	73
OTEC	PE	109	100	ME	100	96	100	109	112	109	830	/	147	24	22	22	8	76

HODNOCEN: TR 5 / /10 KT / / OS / / UT Výsledek:

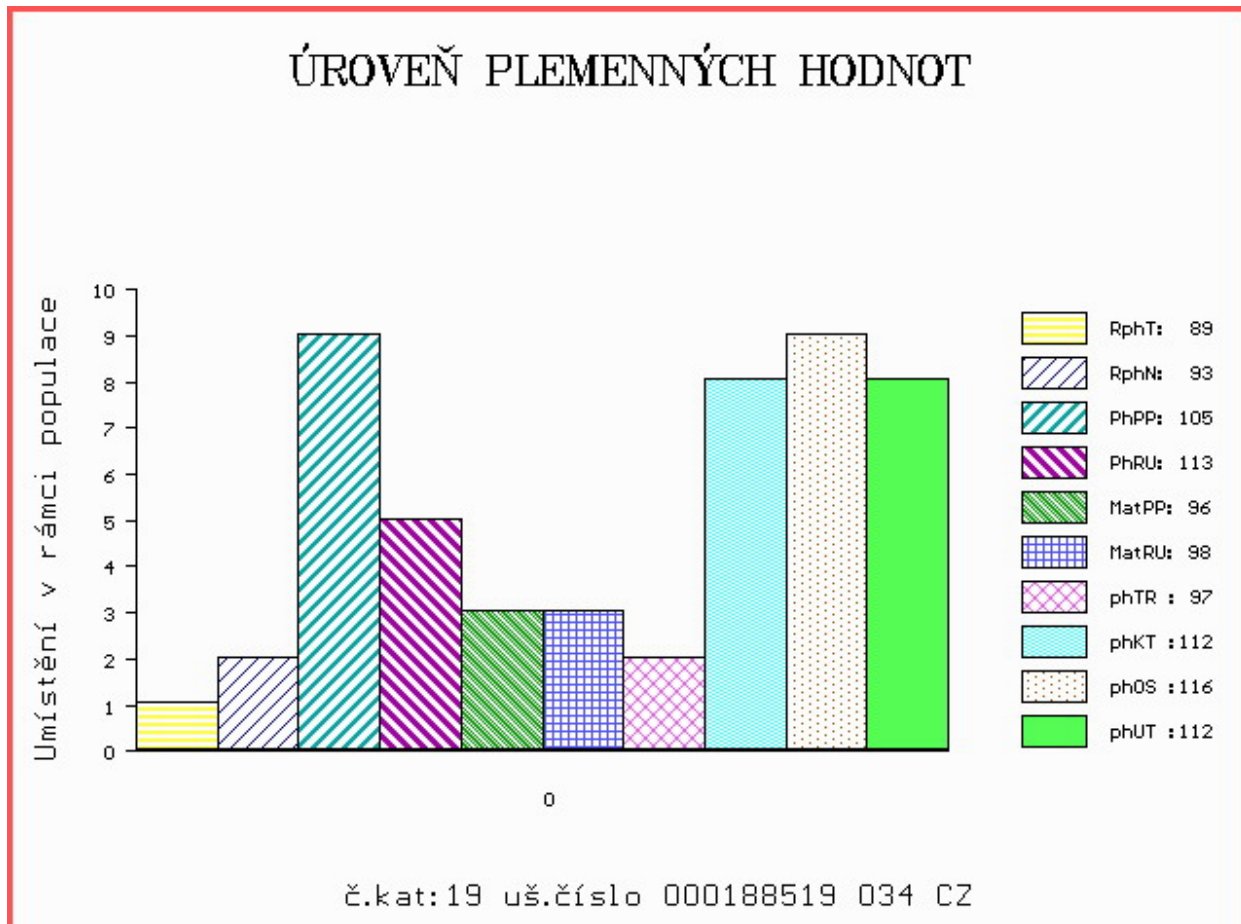

Číslo : 188522 034 CZ GERY Z CUNKOVA G/G ++ P* Číslo katalogu 20
 Dat.nar. : 17.07.2020 Plemeno : T100 Charolais
 Chovatel : Farma Kozák, s.r.o.
 Majitel : Farma Kozák, s.r.o.

OOO ZCH 703 NECESSAIRE 6327793880
 OO ZIT 349 VIVIERS 5703581890
 MOO 5703418896 FR SIBERIE 5703418896

OTEC ICH 821 HIAGO 5812813521
 OMO ZIT 351 BANCO 0312256177
 MO 5812209817 FR DOUCHKA 5812209817
 MMO 5817503633 FR TUILE 5817503633

OOM 281 983 FORGEOT SC P 7121830998
 OM ICH 056 ISIDOR PP 6770885072
 MOM 6770762957 FR DERIVE P 6770762957

MA 701217 931 CZ /2 ot DIANA Z OSTRÉHO ET ++ PP 455000701217931
 OMM ZCH 818 MAXIMUS Z CUNKOVA V 253000070406031
 MM 601810 931 CZ BYRA Z OSTRÉHO 455000601810931
 MMM 386292 931 CZ TYRA Z OSTRÉHO 455000386292931

Vl.užit:nar: 39 *** kg ve 120d: 187 kg 210d: 310 kg 365d: 550 kg / kříž: 131 cm
 Přírustek v testu : 1700 g / 96 přírustek od narození: 1416 g / 94 šourek 38 cm
 Věk při ZV 459 dní aktuálně k 27.09.21 hmotnost: 658 kg výška v kříži: 137 cm

PLEMENNÉ HODNOTY

LINEARNÍ HODNOCENÍ

	pp	ru	pp	ru	TR	KT	OS	UT	Hmot	kříž	TR	KT	OS	UT	CE		
BÝK	PE	97	116	ME	109	95	85	95	99	96							
MATKA	PE	85	121	ME	110	103	89	97	101	98	752	148	21	21	21	8	71
OTEC	PE	102	117	ME	110	85	112	112	111	112	0	0	0	0	0	0	0

HODNOCEN: TR 6 / / 9 KT / / OS / / UT Výsledek:

ÚROVEŇ PLEMENNÝCH HODNOT

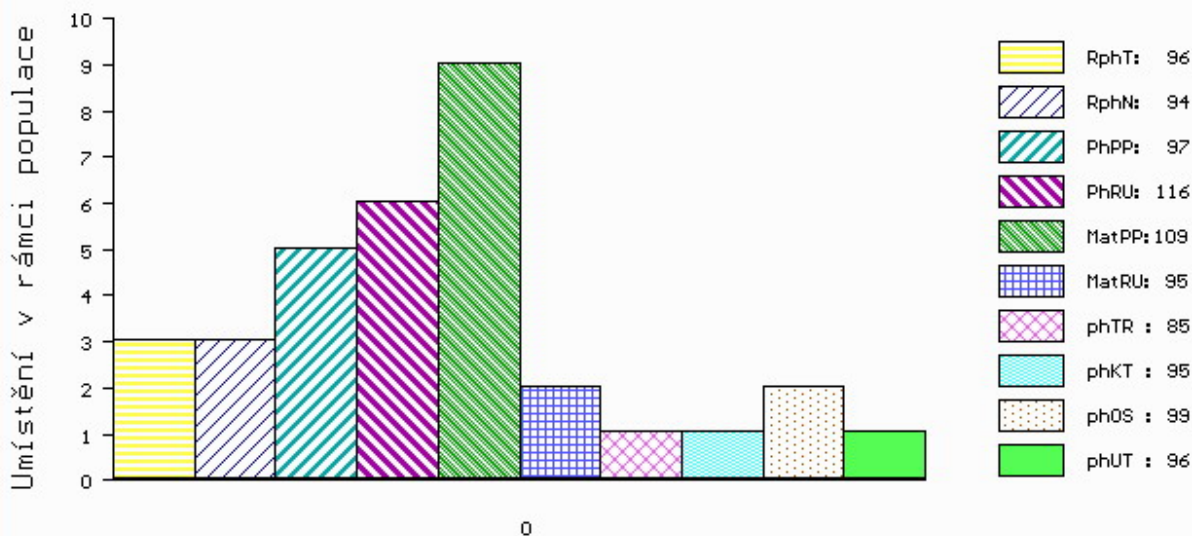

č.kat:20 uš.číslo 000188522 034 CZ

Číslo : 188524 034 CZ GRASS Z CUNKOVA Číslo katalogu 21
 Dat.nar. : 22.07.2020 Plemeno : T100 Charolais
 Chovatel : Farma Kozák, s.r.o.
 Majitel : Farma Kozák, s.r.o.

OOO ZCH 703 NECESSAIRE 6327793880
 OO ZIT 349 VIVIERS 5703581890
 MOO 5703418896 FR SIBERIE 5703418896

OTEC ICH 821 HIAGO 5812813521
 OMO ZIT 351 BANCO 0312256177
 MO 5812209817 FR DOUCHKA 5812209817
 MMO 5817503633 FR TUILE 5817503633

OOM ZTI 102 SUMO 0311102405
 OM ZTI 557 CHABAL 4522797018
 MOM 4522791051 FR SAVANE 4522791051

MA 701224 931 CZ /1 ot DERMA Z OSTRÉHO 455000701224931
 OMM ZCH 703 NECESSAIRE 6327793880
 MM 250709 931 CZ PORTA Z OSTRÉHO 253000250709931
 MMM 125560 921 CZ 059000125560921

Vl.užit:nar: 39 *** kg ve 120d: 185 kg 210d: 310 kg 365d: 548 kg / kříž: 130 cm
 Přírustek v testu : 1850 g / 101 přírustek od narození: 1419 g / 99 šourek 37 cm
 Věk při ZV 454 dní aktuálně k 27.09.21 hmotnost: 652 kg výška v kříži: 137 cm

PLEMENNÉ HODNOTY

LINEARNÍ HODNOCENÍ

	pp	ru	ME	pp	ru	TR	KT	OS	UT	Hmot	kříž	TR	KT	OS	UT	CE	
BÝK	PE	98	111	ME	98	100	87	96	99	95							
MATKA	PE	74	107	ME	85	115	89	100	103	99	784	146	21	22	20	7	70
OTEC	PE	102	117	ME	110	85	112	112	111	112	0	0	0	0	0	0	0

HODNOCEN: TR 6 / / 9 KT / / OS / / UT Výsledek:

ÚROVEŇ PLEMENNÝCH HODNOT

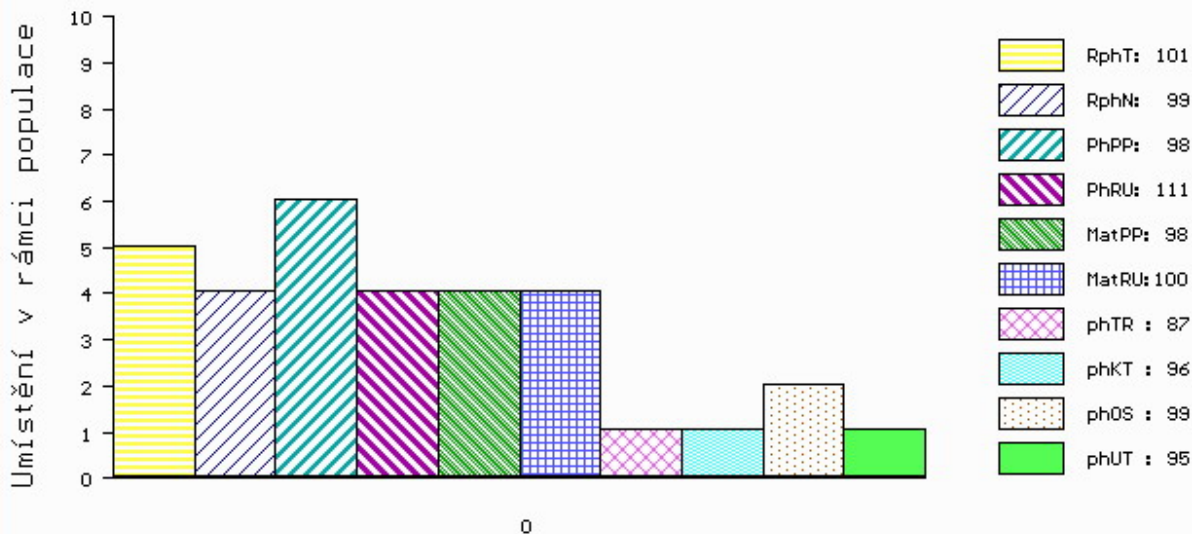

č.kat:21 uš.číslo 000188524 034 CZ

Číslo : 188527 034 CZ GENES Z CUNKOVA P* Číslo katalogu 22
 Dat.nar. : 27.07.2020 Plemeno : T100 Charolais
 Chovatel : Farma Kozák, s.r.o.
 Majitel : Farma Kozák, s.r.o.

OOO ZIT 523 EXOTIC SC P 7121849142
 OO 291 118 HIGNAC P 1717697621
 MOO 1717697443 FR CHARMANTE 1717697443

OTEC ICH 987 NESS P 8901668010
 OMO 280 271 VIKING AV SIMONTORP PP 35202-2336
 MO 8901662407 FR GENIE P 8901662407
 MMO 8901665642 FR ARTHEMIS 8901665642

OOM ZCH 809 PINAY 8552394134
 OM ZIT 338 BARITON 1441899152
 MOM 1441899060 FR VANILLE 1441899060

MA 601828 931 CZ /2 ot BUVOLKA Z OSTRÉHO 455000601828931
 OMM ZTI 085 VIRGIL SC P 4240983344
 MM 491410 931 CZ ZUZANA Z OSTRÉHO 455000491410931
 MMM 115546 208 CZ JISKRA Z OSTRÉHO P 253000115546208

Vl.užit:nar: 43 *** kg ve 120d: 198 kg 210d: 346 kg 365d: 582 kg / kříž: 132 cm
 Přírustek v testu : 1608 g / 94 přírustek od narození: 1487 g / 94 šourek 38 cm
 Věk při ZV 449 dní aktuálně k 27.09.21 hmotnost: 678 kg výška v kříži: 137 cm

PLEMENNÉ HODNOTY										LINEARNÍ HODNOCENÍ								
	pp	ru	pp	ru	TR	KT	OS	UT		Hmot	kříž	TR	KT	OS	UT	CE		
BÝK	PE	99	109	ME	106	105	101	110	113	110								
MATKA	PE	94	113	ME	109	115	101	107	109	107	816	/	149	22	22	19	7	70
OTEC	PE	109	100	ME	100	96	100	109	112	109	830	/	147	24	22	22	8	76

HODNOCEN: TR 6 / /10 KT / / OS / / UT Výsledek:

ÚROVEŇ PLEMENNÝCH HODNOT

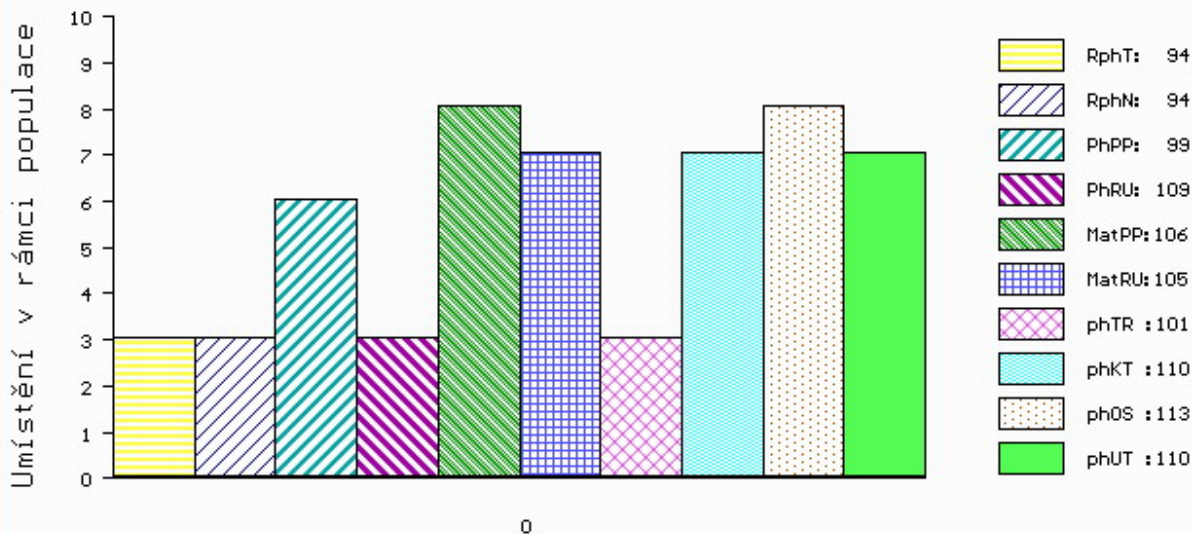

č.kat:22 uš.číslo 000188527 034 CZ

Číslo : **67355 034 CZ** **GARRY VIMA ++ ET V*** Číslo katalogu 23
 Dat.nar. : 01.08.2020 Plemeno : T100 Charolais
 Chovatel : VIMA Trade s.r.o.
 Majitel : VIMA Trade s.r.o.

OOO 272 553 DBAR SURVIVOR 220M P 264321
 OO ZTI 907 CEDARDALE TYRANT 31T P 310603
 MOO 312392 CA CEDARDALE MEMORABLE 19M P 312392

Otec ZIT 352 CEDARDALE ZEAL 125Z PP 345134
 OMO 280 504 HFCC CALYPSO 1N 279664
 MO 360331 CA CEDARDALE MISS 64T 360331
 MMO 335958 CA CEDARDALE PROSPECT 5P P 335958

OOM ZTI 088 RUSS 6334971421
 OM ZIT 784 DISCO 7121758980
 MOM 7121274012 FR VIKIE 7121274012

MA 693445 931 CZ /2 ot ET 497000693445931
 OMM ZTI 718 VOIMO 5703556364
 MM 535039 931 CZ ALERGIE ET 497000535039931
 MMM 491348 931 CZ VALERIE Z OSTRÉHO 455000491348931

Vl.užit:nar: **47 ***** kg ve 120d: **214** kg 210d: **316** kg 365d: **549** kg / kříž: **132** cm
 Přírustek v testu : **1800 g / 100** přírustek od narození: **1400 g / 95** šourek **38** cm
 Věk při ZV **444** dní aktuálně k 27.09.21 hmotnost: **638** kg výška v kříži: **136** cm

PLEMENNÉ HODNOTY										LINEARNÍ HODNOCENÍ							
	pp	ru	pp	ru	TR	KT	OS	UT		Hmot	kříž	TR	KT	OS	UT	CE	
BÝK	PE	98	121	ME	100	98	105	100	98	101							
MATKA	PE	89	136	ME	101	107	111	111	110	111	762	151	26	22	22	8	78
Otec	PE	104	113	ME	99	87	104	105	105	105	0	0	0	0	0	0	0

HODNOCEN: TR 6 / / 9 KT / / OS / / UT Výsledek:

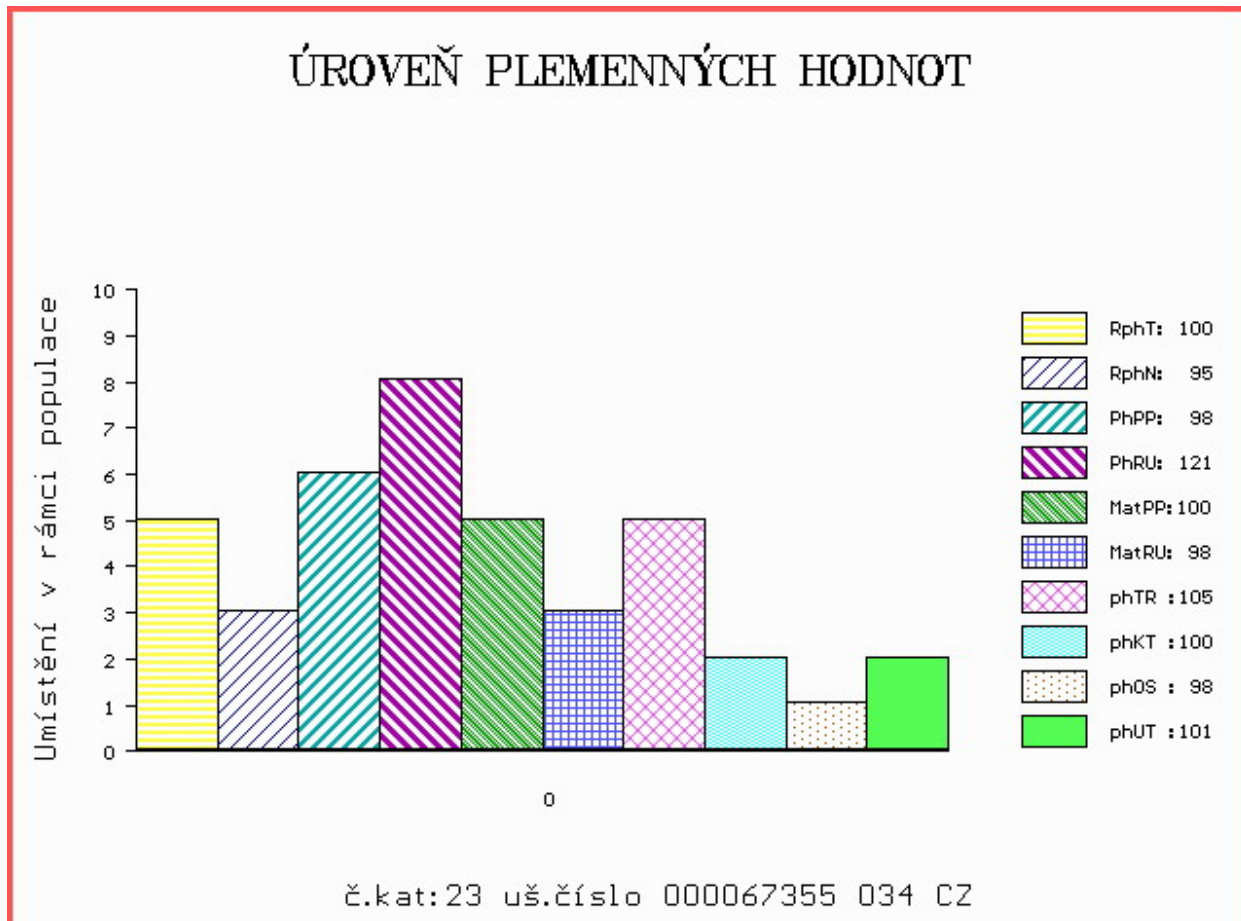

Číslo : 188531 034 CZ GASTIN Z CUNKOVA Číslo katalogu 24
 Dat.nar. : 09.08.2020 Plemeno : T100 Charolais
 Chovatel : Farma Kozák, s.r.o.
 Majitel : Farma Kozák, s.r.o.

OOO 268 936 UNESCO RR3 8583102549
 OO ZCH 952 JOCRISSE 8594102027
 MOO 8578100765 FR OLYMPIADE R4S 8578100765

Otec ZTI 899 BASTION 1001837008

OMO ZCH 516 MAGENTA 4296105603
 MO 1001832311 FR TOUPIE 1001832311
 MMO 1091101102 FR GOURMANDE 1091101102

OOM ZCH 704 NATUR 3697010336
 OM ZTI 718 VOIMO 5703556364
 MOM 5703169124 FR OVATION 5703169124

MA 491388 931 CZ /6 ot VÁŽIČKA Z OSTRÉHO 455000491388931

OMM ZCH 703 NECESSAIRE 6327793880
 MM 250709 931 CZ PORTA Z OSTRÉHO 253000250709931
 MMM 125560 921 CZ 059000125560921

Vl.užit:nar: 33 *** kg ve 120d: 196 kg 210d: 316 kg 365d: 514 kg / kříž: 127 cm
 Přírustek v testu : 1416 g / 89 přírustek od narození: 1345 g / 87 šourek 40 cm
 Věk při ZV 436 dní aktuálně k 27.09.21 hmotnost: 590 kg výška v kříži: 131 cm

PLEMENNÉ HODNOTY

LINEARNÍ HODNOCENÍ

	pp	ru	ME	pp	ru	TR	KT	OS	UT	Hmot	kříž	TR	KT	OS	UT	CE	
BÝK	PE	116	106	ME	87	114	88	98	101	97							
MATKA	PE	116	99	ME	91	113	86	93	95	92	678	141	20	20	19	7	66
Otec	PE	99	123	ME	93	111	115	121	121	120	0	0	0	0	0	0	0

HODNOCEN: TR 4 / / 6 KT / / OS / / UT Výsledek:

ÚROVEŇ PLEMENNÝCH HODNOT

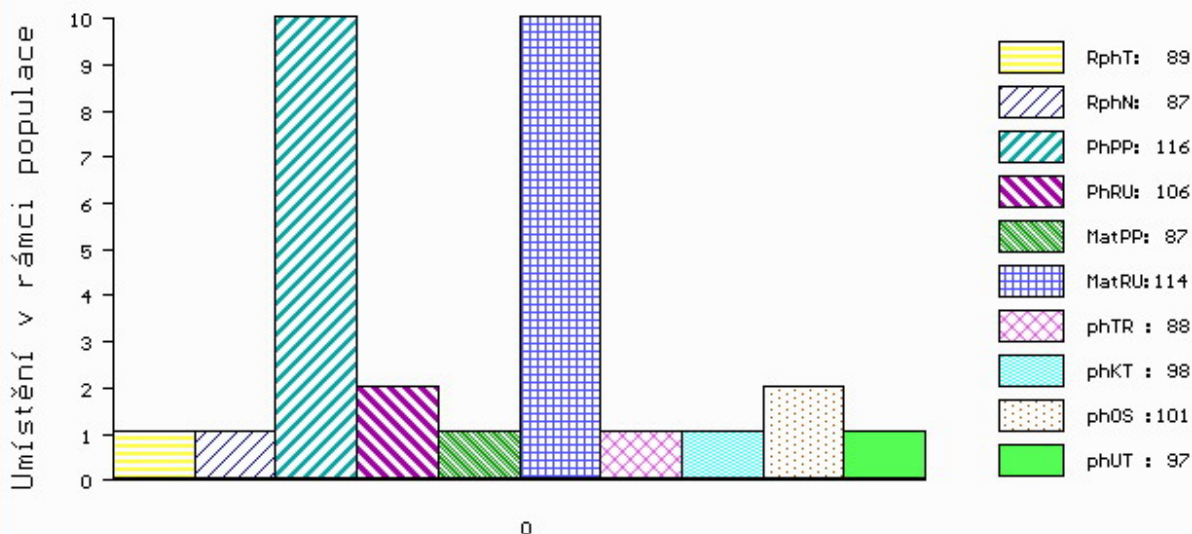

č.kat:24 uš.číslo 000188531 034 CZ

Číslo : 188536 034 CZ GAG Z CUNKOVA V* Číslo katalogu 25
 Dat.nar. : 16.08.2020 Plemeno : T100 Charolais
 Chovatel : Farma Kozák, s.r.o.
 Majitel : Farma Kozák, s.r.o.

OOO ZCH 945 UNO SC P 4240830479
 OO ZIT 523 EXOTIC SC P 7121849142
 MOO 7121434650 FR VARSOVIE 7121434650

OTEC ICH 536 MAGE SE PP 7122406407
 OMO ZTI 247 VIZIR P 7121074461
 MO 7121831691 FR GALERE P 7121831691
 MMO 7121377925 FR CAILLE 7121377925

OOM 284 641 TEJOYEUX 7127862694
 OM ZIT 780 FLABAS 5501038565
 MOM 5500807744 FR 5500807744

MA 701240 931 CZ /1 ot DELTA Z OSTRÉHO 455000701240931
 OMM ZCH 703 NECESSAIRE 6327793880
 MM 339446 931 CZ RENA Z OSTRÉHO 253000339446931
 MMM 222069 931 CZ NARDINA Z OSTRÉHO 253000222069931

Vl.užit:nar: 42 *** kg ve 120d: 197 kg 210d: 313 kg 365d: 545 kg / kříž: 132 cm
 Přírustek v testu : 1575 g / 93 přírustek od narození: 1371 g / 89 šourek 37 cm
 Věk při ZV 429 dní aktuálně k 27.09.21 hmotnost: 600 kg výška v kříži: 134 cm

PLEMENNÉ HODNOTY										LINEARNÍ HODNOCENÍ						
	pp	ru	pp	ru	TR	KT	OS	UT		Hmot	kříž	TR	KT	OS	UT	CE
BÝK	PE	90	109	ME	101	97	89	95	96	94						
MATKA	PE	89	100	ME	102	106	88	95	96	94	734	147	20	19	19	7 65
OTEC	PE	101	116	ME	102	88	101	104	104	102	0	0	0	0	0	0

HODNOCEN: TR 5 / / 7 KT / / OS / / UT Výsledek:

ÚROVEŇ PLEMENNÝCH HODNOT

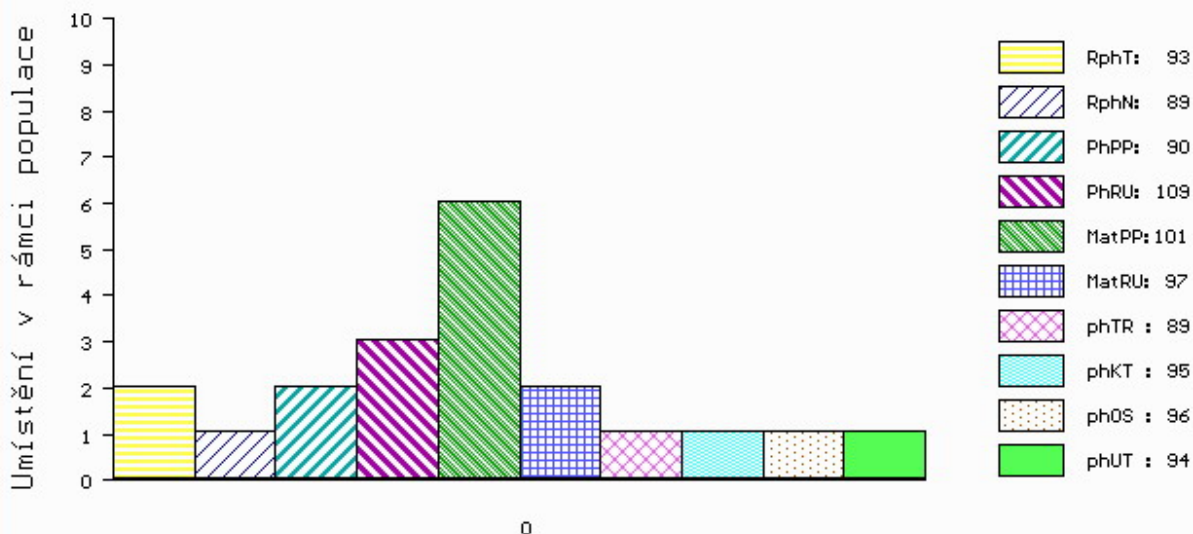

č.kat:25 uš.číslo 000188536 034 CZ

Číslo : 188538 034 CZ GROSCH Z CUNKOVA R* Číslo katalogu 26
 Dat.nar. : 24.08.2020 Plemeno : T100 Charolais
 Chovatel : Farma Kozák, s.r.o.
 Majitel : Farma Kozák, s.r.o.

OOO 265 186 VLADIMIR 0384106449
 OO ZCH 516 MAGENTA 4296105603
 MOO 4290101471 FR FICTION 4290101471

OTEC ZTI 903 BUSINESS 7240585019
 OMO 263 773 HERMES 6092102162
 MO 7240589893 FR SEXYE 7240589893
 MMO 5893105833 FR INDIENNE 5893105833

OOM ZTI 567 TAMILLY 7957090255
 OM ZIT 356 VILLIS Z CUNKOVA 455000799738031
 MOM 32625 931 CZ 253000032625931

MA 701157 931 CZ /2 ot DERRY Z OSTRÉHO 455000701157931
 OMM ZTI 035 NERO Z CUNKOVA ET 253000199542031
 MM 297085 931 CZ PERRY Z OSTRÉHO 253000297085931
 MMM 3033 417 CZ HEDA 148000003033417

Vl.užit:nar: 40 *** kg ve 120d: 228 kg 210d: 340 kg 365d: 614 kg / kříž: 133 cm
 Přírustek v testu : 1708 g / 98 přírustek od narození: 1566 g / 99 šourek 37 cm
 Věk při ZV 421 dní aktuálně k 27.09.21 hmotnost: 665 kg výška v kříži: 136 cm

PLEMENNÉ HODNOTY										LINEARNÍ HODNOCENÍ							
	pp	ru	pp	ru	TR	KT	OS	UT		Hmot	kříž	TR	KT	OS	UT	CE	
BÝK	PE	92	115	ME	79	110	106	111	113	113							
MATKA	PE	82	101	ME	89	115	101	104	106	105	722	148	21	19	19	7	66
OTEC	PE	89	113	ME	73	114	109	112	113	113	0	0	0	0	0	0	0

HODNOCEN: TR 7 / /10 KT / / OS / / UT Výsledek:

ÚROVEŇ PLEMENNÝCH HODNOT

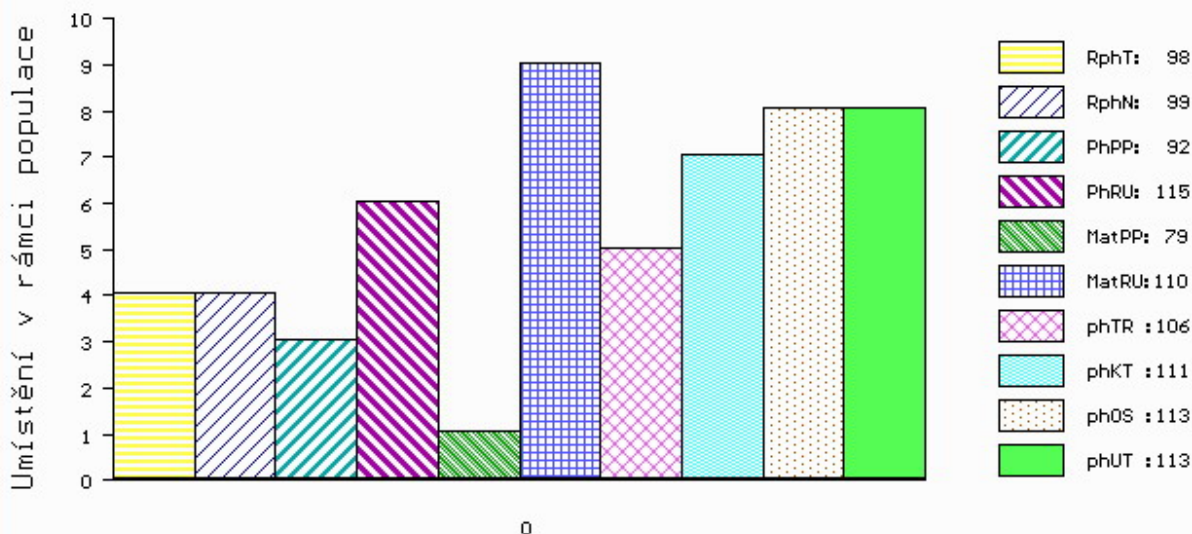

č.kat:26 uš.číslo 000188538 034 CZ

Číslo : 188546 034 CZ GORIN Z CUNKOVA V* Číslo katalogu 27
 Dat.nar. : 10.09.2020 Plemeno : T100 Charolais
 Chovatel : Farma Kozák, s.r.o.
 Majitel : Farma Kozák, s.r.o.

OOO ZTI 712 CABAR SC P 5703713148
 OO 288 824 GHANA PP 8541877411
 MOO 8541871388 FR CANA P 8541871388

OTEC ITI 058 NIGER PP 5706247619
 OMO 285 411 DAUFIN P 5703737670
 MO 5706005433 FR HELLINE P 5706005433
 MMO 5703582161 FR ANEMONE 5703582161

OOM 272 520 RAVAILLAC 5814600473
 OM ZTI 892 AIGLON 5811305031
 MOM 5814800604 FR ROSETTE 5814800604

MA 491413 931 CZ /6 ot ZENA Z OSTRÉHO ET 455000491413931
 OMM ZTI 451 MAJOR 8996107061
 MM 386283 931 CZ TENA Z OSTRÉHO ET 455000386283931
 MMM 297108 931 CZ PEDRINA Z OSTRÉHO 253000297108931

Vl.užit:nar: 46 *** kg ve 120d: 204 kg 210d: 336 kg 365d: 577 kg / kříž: 129 cm
 Přírustek v testu : 1791 g / 105 přírustek od narození: 1516 g / 103 šourek 38 cm
 Věk při ZV 404 dní aktuálně k 27.09.21 hmotnost: 625 kg výška v kříži: 133 cm

PLEMENNÉ HODNOTY										LINEARNÍ HODNOCENÍ							
	pp	ru	ME	pp	ru	TR	KT	OS	UT	Hmot	kříž	TR	KT	OS	UT	CE	
BÝK	PE	85	105	ME	83	115	83	96	100	96							
MATKA	PE	73	109	ME	67	128	99	102	104	103	810	146	26	21	20	7	74
OTEC	PE	91	99	ME	99	103	86	88	89	88	0	0	0	0	0	0	0

HODNOCEN: TR 6 / /10 KT / / OS / / UT Výsledek:

ÚROVEŇ PLEMENNÝCH HODNOT

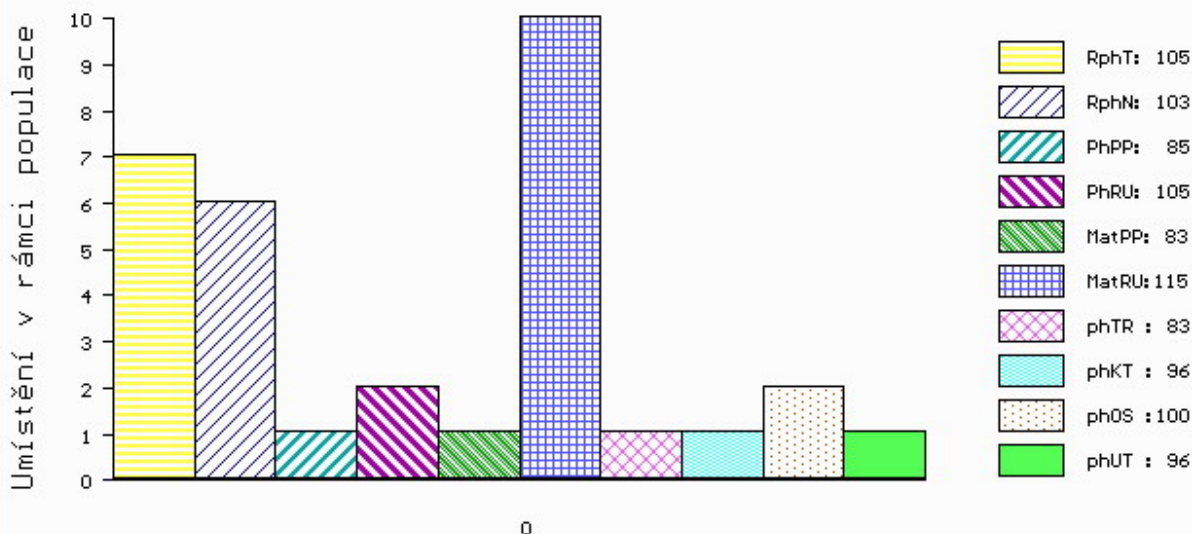

č.kat:27 uš.číslo 000188546 034 CZ

Číslo : 188547 034 CZ GIONO Z CUNKOVA Číslo katalogu 28
 Dat.nar. : 14.09.2020 Plemeno : T100 Charolais
 Chovatel : Farma Kozák, s.r.o.
 Majitel : Farma Kozák, s.r.o.

OOO ZCH 807 OSTANI 8543362449
 OO 289 675 ARAGON 0802950149
 MOO 802949314 FR ROXELANE 0802949314

OTEC ICH 726 GIONO 2130301025
 OMO 289 676 PADIRAC 0310189483
 MO 2130304043 FR VIGNETTE 2130304043
 MMO 2101108742 FR STARELETTE 2101108742

OOM ZCH 699 JUMPER 8894104162
 OM ZTI 889 TREZEGOAL 4240711848
 MOM 4297104113 FR NAIVE 4297104113

MA 527786 931 CZ /5 ot ZEGOLA Z OSTRÉHO 455000527786931
 OMM CHP 698 KUSTOD SU 062389104947
 MM 198117 931 CZ NIKITA Z OSTRÉHO 253000198117931
 MMM 3033 417 CZ HEDA 148000003033417

Vl.užit:nar: 45 *** kg ve 120d: 266 kg 210d: 426 kg 365d: 698 kg / kříž: 139 cm
 Přírustek v testu : 1983 g / 112 přírustek od narození: 1788 g / 123 šourek 38 cm
 Věk při ZV 400 dní aktuálně k 27.09.21 hmotnost: 721 kg výška v kříži: 139 cm

PLEMENNÉ HODNOTY										LINEARNÍ HODNOCENÍ							
	pp	ru	pp	ru	TR	KT	OS	UT		Hmot	kříž	TR	KT	OS	UT	CE	
BÝK	PE	99	128	ME	100	97	115	114	113	115							
MATKA	PE	114	103	ME	104	124	96	99	100	99	708	147	23	19	18	6	66
OTEC	PE	83	118	ME	97	86	111	119	120	121	0	0	0	0	0	0	0

HODNOCEN: TR 9 / /10 KT / / OS / / UT Výsledek:

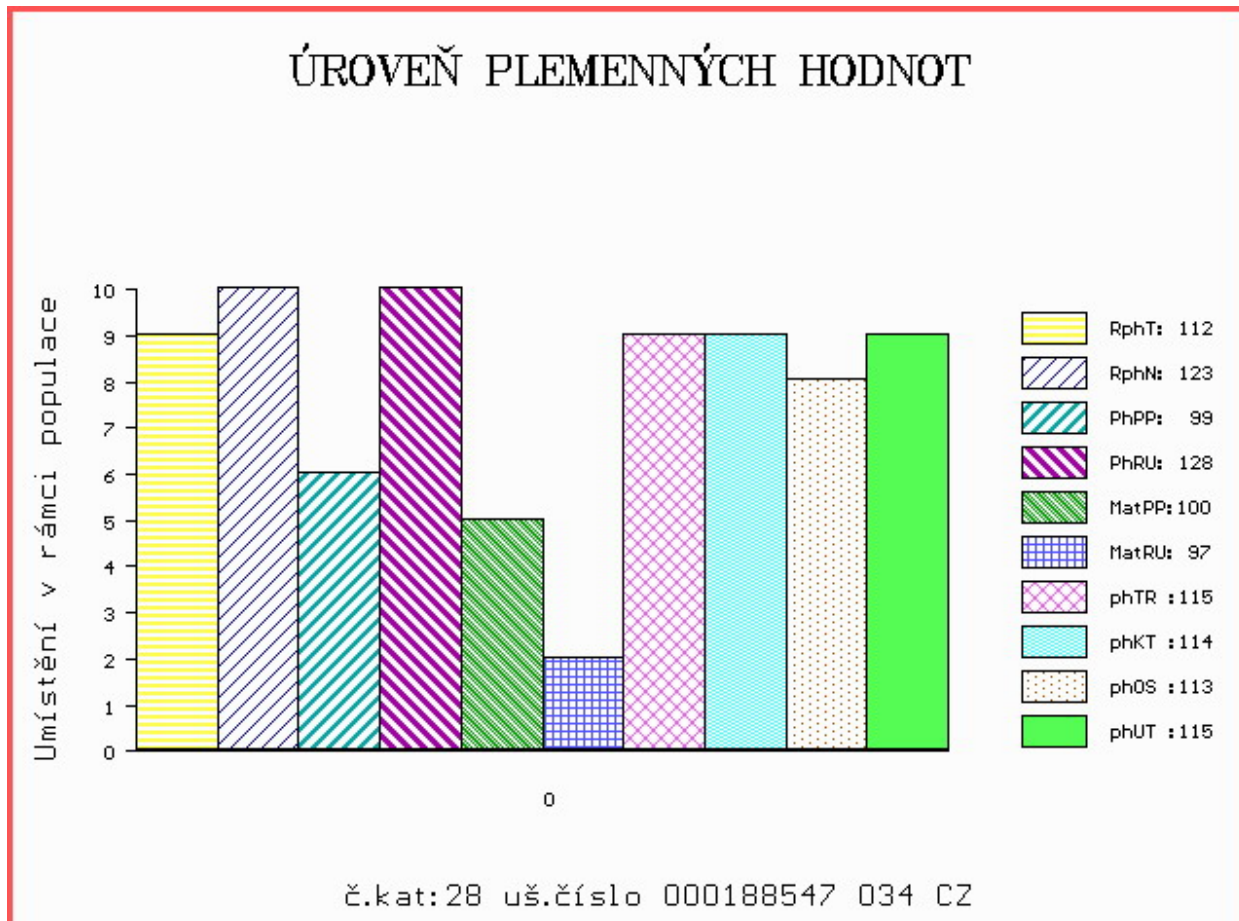

Číslo : 188550 034 CZ GREGOR Z CUNKOVA P* Číslo katalogu 29
 Dat.nar. : 20.09.2020 Plemeno : T100 Charolais
 Chovatel : Farma Kozák, s.r.o.
 Majitel : Farma Kozák, s.r.o.

OOO ZIT 523 EXOTIC SC P 7121849142
 OO 291 118 HIGNAC P 1717697621
 MOO 1717697443 FR CHARMANTE 1717697443

OTEC ICH 987 NESS P 8901668010
 OMO 280 271 VIKING AV SIMONTORP PP 35202-2336
 MO 8901662407 FR GENIE P 8901662407
 MMO 8901665642 FR ARTHEMIS 8901665642

OOM ZCH 699 JUMPER 8894104162
 OM ZTI 905 TOMBAPIK 6464149921
 MOM 6495014351 FR LAVANDE 6495014351

MA 701208 931 CZ /1 ot DAGESTA Z OSTRÉHO 455000701208931
 OMM ZTI 081 OLYMPE RJR 7121008787
 MM 386292 931 CZ TYRA Z OSTRÉHO 455000386292931
 MMM 32620 931 CZ LADĚNKA Z OSTRÉHO ET 253000032620931

Vl.užit:nar: 41 *** kg ve 120d: 218 kg 210d: 348 kg 365d: 598 kg / kříž: 135 cm
 Přírustek v testu : 1750 g / 102 přírustek od narození: 1527 g / 101 šourek 37 cm
 Věk při ZV 394 dní aktuálně k 27.09.21 hmotnost: 609 kg výška v kříži: 135 cm

PLEMENNÉ HODNOTY

LINEARNÍ HODNOCENÍ

	pp	ru	ME	pp	ru	TR	KT	OS	UT	Hmot	kříž	TR	KT	OS	UT	CE	
BÝK	PE	99	114	ME	96	105	102	102	102	102							
MATKA	PE	81	114	ME	96	122	102	101	101	102	740	149	22	21	18	7	68
OTEC	PE	109	100	ME	100	96	100	109	112	109	830	147	24	22	22	8	76

HODNOCEN: TR 7 / /10 KT / / OS / / UT Výsledek:

ÚROVEŇ PLEMENNÝCH HODNOT

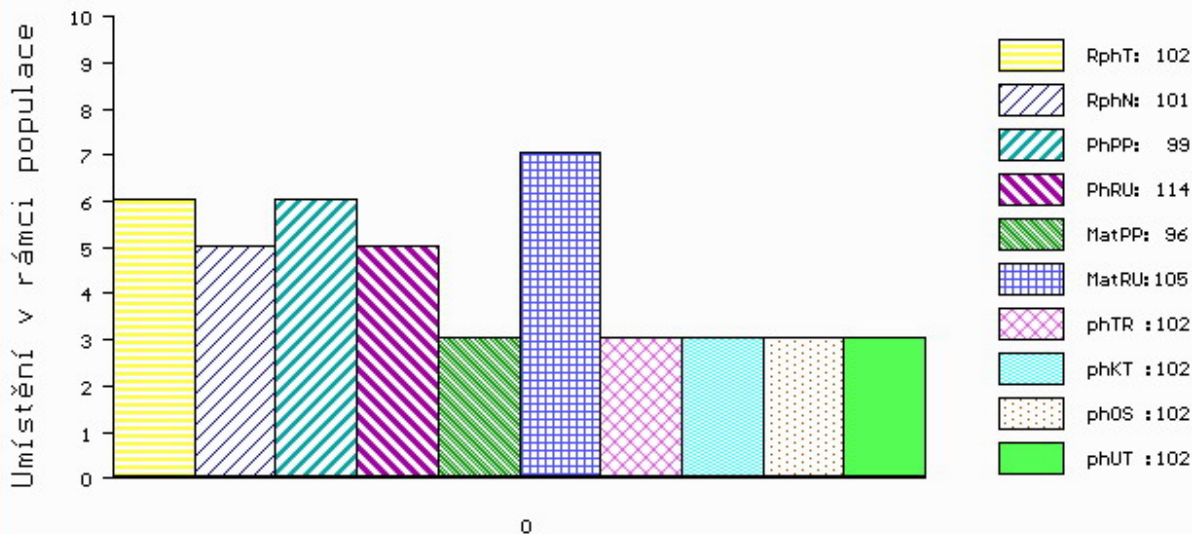

č.kat:29 uš.číslo 000188550 034 CZ

Číslo : 82797 064 CZ GEN AGROCHYT F/+ P* Číslo katalogu 30
 Dat.nar. : 04.07.2020 Plemeno : Y100 Limousine
 Chovatel : Agrochyt s.r.o.Mohelno
 Majitel : Agrochyt s.r.o.Mohelno

OOO 280 439 SYMPA 4801006969
 OO 290 873 SPION P 05.366 98597
 MOO 580396147 DE OPHELIA P 05.803 96147

OTEC ZIL 478 SOKRATES VOM SCHAUEDAMM PP 01.209 26641

OMO 290 874 PALACE MN 1930398629
 MO 535309840 DE C.N.FRIEDHILD P 05.353 09840
 MMO 580396112 DE C.N.FLORI P 05.803 96112

OOM ZLI 803 WILODGE TONKA WEY02-002
 OM ZLI 804 WILODGE CERBERUS WEY07-010
 MOM 99032 UK WILODGE PRICELESS WEY99-032

MA 634117 961 CZ /3 ot BENA AGROCHYT P 432000634117961

OMM ZLI 538 BONUS P 1526579518
 MM 415957 961 CZ TENA AGROCHYT ET P 432000415957961
 MMM 4393 962 CZ LINDA MZLU 106000004393962

Vl.užit:nar: 45 *** kg ve 120d: 180 kg 210d: 298 kg 365d: 467 kg / kříž: 132 cm
 Přírustek v testu : 1550 g / 98 přírustek od narození: 1249 g / 85 šourek 34 cm
 Věk při ZV 472 dní aktuálně k 27.09.21 hmotnost: 607 kg výška v kříži: 139 cm

PLEMENNÉ HODNOTY

LINEARNÍ HODNOCENÍ

	pp	ru	ME	pp	ru	TR	KT	OS	UT	Hmot	kříž	TR	KT	OS	UT	CE	
BÝK	PE	91	96	ME	98	115	97	102	104	104							
MATKA	PE	84	118	ME	96	113	113	114	114	116	725	150	28	19	19	7	73
OTEC	PE	95	103	ME	99	103	100	103	104	103	0	0	0	0	0	0	

HODNOCEN: TR 7 / / 7 KT / / OS / / UT Výsledek:

ÚROVEŇ PLEMENNÝCH HODNOT

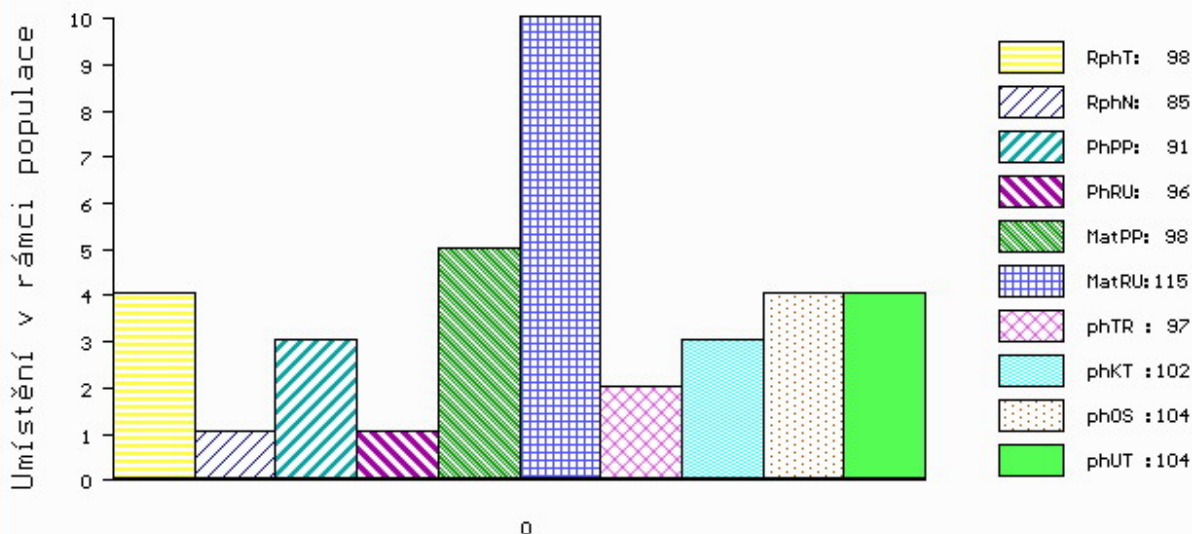

č.kat:30 uš.číslo 000082797 064 CZ

Číslo : 140081 064 CZ GIGANT Z PROSÍČEK Číslo katalogu 31
 Dat.nar. : 25.07.2020 Plemeno : Y100 Limousine
 Chovatel : Velát Jaroslav, Horní Prosíčka
 Majitel : Velát Jaroslav, Horní Prosíčka

OOO 261 816 AGENT 3566422312
 OO 291 401 FIKRET 7233430553
 MOO 7233437309 FR CHARMOISE 7233437309

OTEC PLM 743 ORANGER 7233438512
 OMO 291 402 DAKAR 7233438328
 MO 7233431614 FR GITANE 7233431614
 MMO 7233437435 FR CARDINALE 7233437435

OOM 266 874 MCCALLUM CASH FLOW P CPM0116971
 OM ZLI 369 CASHO P 14.013 34379
 MOM 1400876822 DE GINA 14.008 76822

MA 495437 961 CZ /9 ot VIKI Z PROSÍČEK ET V 421000495437961
 OMM ZLI 535 VIGNY.B V 8604154069
 MM 403398 961 CZ SÁRA Z PROSÍČEK ET 421000403398961
 MMM 4244002957 FR BOHEME 4244002957

Vl.užit:nar: 44 *** kg ve 120d: 202 kg 210d: 338 kg 365d: 563 kg / kříž: 139 cm
 Přírustek v testu : 1566 g / 100 přírustek od narození: 1443 g / 98 šourek 38 cm
 Věk při ZV 451 dní aktuálně k 27.09.21 hmotnost: 663 kg výška v kříži: 142 cm

PLEMENNÉ HODNOTY										LINEARNÍ HODNOCENÍ						
	pp	ru	pp	ru	TR	KT	OS	UT		Hmot	kříž	TR	KT	OS	UT	CE
BÝK	PE	107	120	ME	106	91	118	117	113	115						
MATKA	PE	97	110	ME	114	102	101	102	102	101	582 /	138	21	17	17	6 61
OTEC	PE	116	127	ME	101	80	108	104	101	102	870 /	149	24	19	17	6 66

HODNOCEN: TR 9 / /10 KT / / OS / / UT Výsledek:

ÚROVEŇ PLEMENNÝCH HODNOT

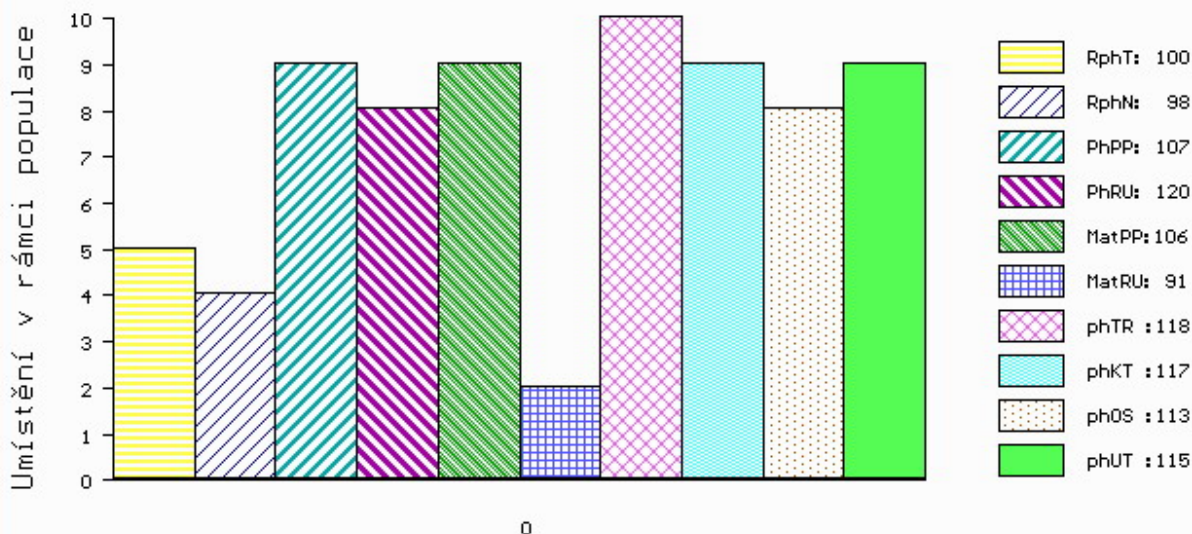

č.kat:31 uš.číslo 000140081 064 CZ

Číslo : 206002 034 CZ GULIVER Z SELIBOVA P* Číslo katalogu 32
 Dat.nar. : 06.08.2020 Plemeno : Y100 Limousine
 Chovatel : ZD Selibov
 Majitel : ZD Selibov

OOO 288 756 C.N.METHUSALEM P 05.795 90169
 OO 279 904 C.N.MOSKITO P 05.803 96113
 MOO 578237195 DE C.N.EVA 05.782 37195

OTEC ZIL 146 C.N.MATEO PP 05.353 09827
 OMO ZLI 230 DAUPHIN 1988004715
 MO 579432409 DE C.N.CITA P 05.794 32409
 MMO 578520340 DE CEDAR'S CASSIE P 05.785 20340

OOM ZLI 402 NENUPHAR 8797011143
 OM ZLI 834 VERTIGE 1932087952
 MOM 1996002756 FR MEDINA 1996002756

MA 369447 931 CZ /7 ot ET 447000369447931
 OMM ZLI 268 IONESCO 3693000206
 MM 250702 931 CZ PAMELA Z OSTRÉHO 253000250702931
 MMM 32688 931 CZ LADOŇKA Z OSTRÉHO 253000032688931

Vl.užit:nar: 41 *** kg ve 120d: 198 kg 210d: 338 kg 365d: 584 kg / kříž: 134 cm
 Přírustek v testu : 1408 g / 95 přírustek od narození: 1441 g / 92 šourek 37 cm
 Věk při ZV 439 dní aktuálně k 27.09.21 hmotnost: 642 kg výška v kříži: 138 cm

PLEMENNÉ HODNOTY										LINEARNÍ HODNOCENÍ							
	pp	ru	pp	ru	TR	KT	OS	UT	Hmot	kříž	TR	KT	OS	UT	CE		
BÝK	PE	87	125	ME	107	103	106	109	111	111							
MATKA	PE	91	116	ME	121	106	110	110	110	111	762	142	26	19	20	7	72
OTEC	PE	88	137	ME	92	98	107	113	114	115	0	0	0	0	0	0	0

HODNOCEN: TR 7 / /10 KT / / OS / / UT Výsledek:

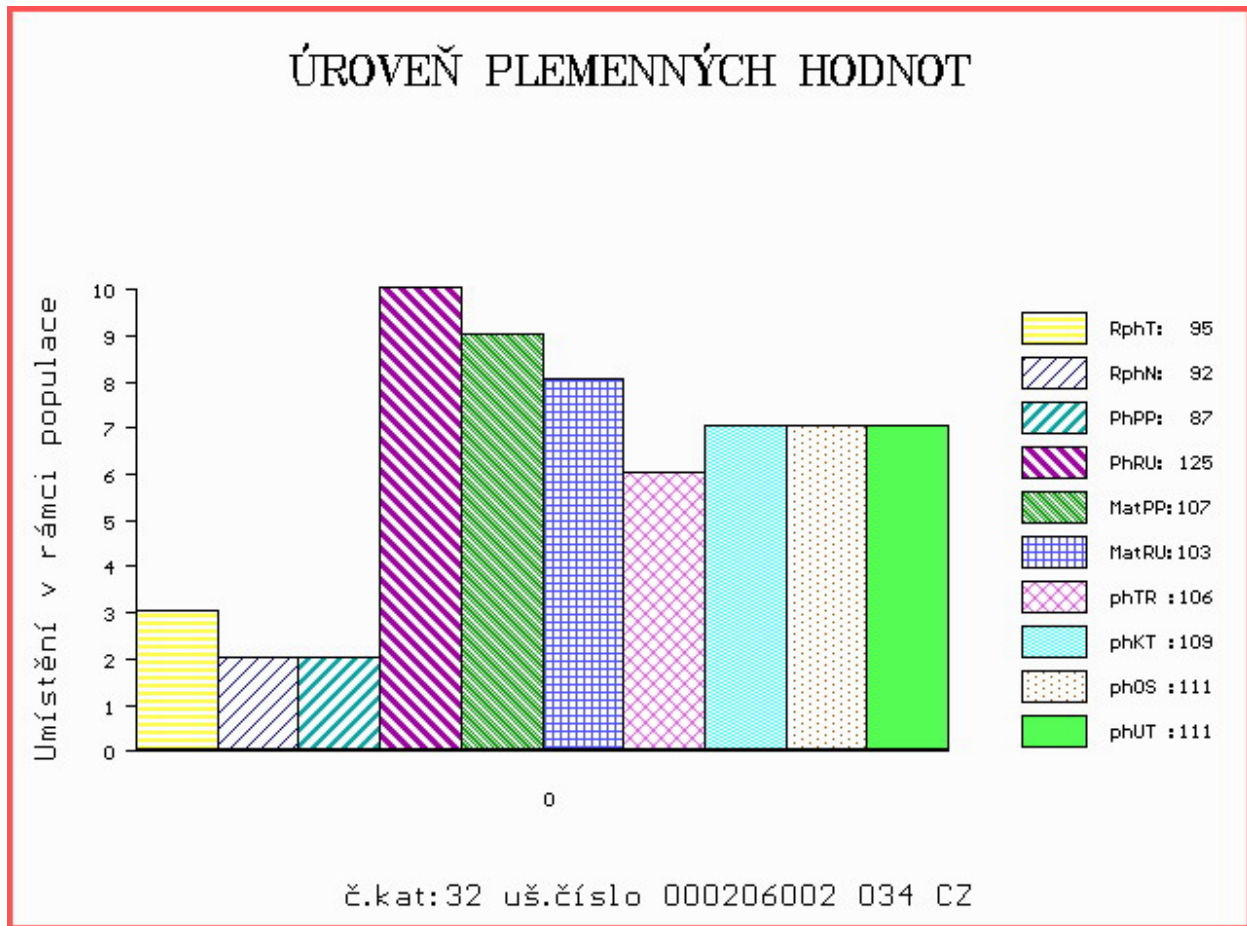

Číslo : 188529 034 CZ GABRO Z CUNKOVA V* Číslo katalogu 33
 Dat.nar. : 07.08.2020 Plemeno : Y100 Limousine
 Chovatel : Farma Kozák, s.r.o.
 Majitel : Farma Kozák, s.r.o.

OOO ZLM 056 ARMORIC 2219279723
 OO 289 321 AMATUS V 16.035 23854
 MOO 1602480701 DE HAUTEUR 5 PP 16.024 80701

OTEC ZIL 516 ALLAN PP 16.040 19519
 OMO 281 378 CLAUDIUS PP 16.030 59416
 MO 1603359917 DE CECILIA PP 16.033 59917
 MMO 1602889576 DE P* 16.028 89576

OOM ZLI 553 RYDE URANOS P 57065-00457
 OM ZLI 923 DIAMANT P 1932978570
 MOM 1931752635 FR UZERCHE 1931752635

MA 701207 931 CZ /1 ot DÁŠA Z OSTRÉHO R* 420000701207931
 OMM ZLI 559 ROESTI 2424460309
 MM 519973 931 CZ VLASTA AGF P 448000519973931
 MMM 262274 921 CZ SIRÉNA MOF P 391000262274921

Vl.užit:nar: 39 *** kg ve 120d: 194 kg 210d: 322 kg 365d: 557 kg / kříž: 136 cm
 Přírustek v testu : 1525 g / 97 přírustek od narození: 1387 g / 93 šourek 37 cm
 Věk při ZV 438 dní aktuálně k 27.09.21 hmotnost: 616 kg výška v kříži: 139 cm

PLEMENNÉ HODNOTY										LINEARNÍ HODNOCENÍ								
	pp	ru	pp	ru	TR	KT	OS	UT		Hmot	kříž	TR	KT	OS	UT	CE		
BÝK	PE	120	117	ME	86	105	106	98	97	100								
MATKA	PE	113	111	ME	93	107	102	99	99	100	694	/	141	20	19	17	6	62
OTEC	PE	136	114	ME	76	106	105	104	104	106	582	/	137	25	21	20	7	73

HODNOCEN: TR 8 / /10 KT / / OS / / UT Výsledek:

ÚROVEŇ PLEMENNÝCH HODNOT

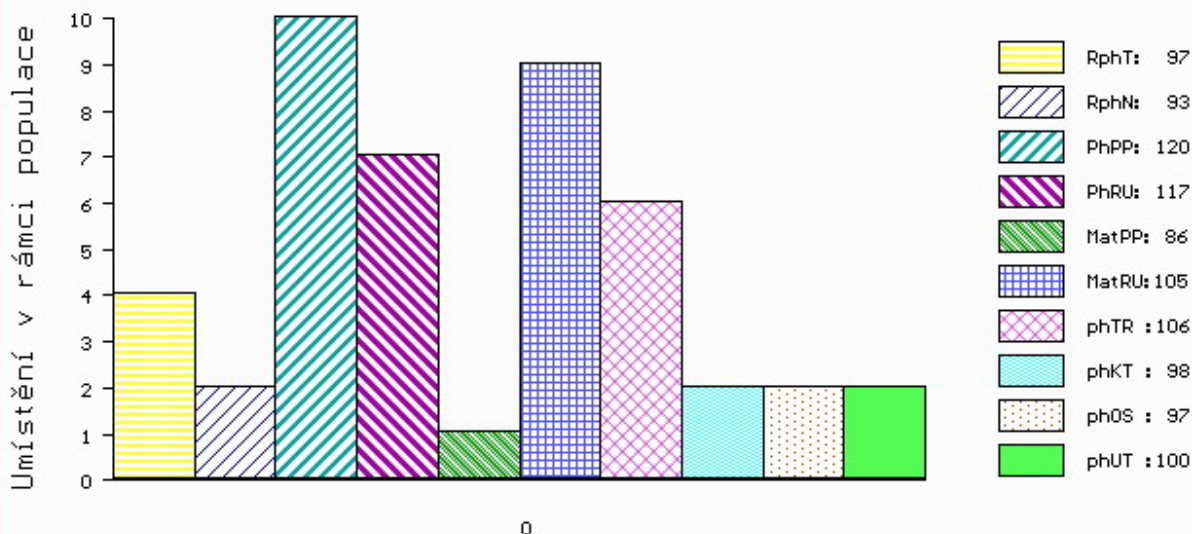

č.kat:33 uš.číslo 000188529 034 CZ

Číslo : 162833 034 CZ GROM ZE SELIBOVA V* Číslo katalogu 34
 Dat.nar. : 16.08.2020 Plemeno : Y100 Limousine
 Chovatel : ZD Selibov
 Majitel : ZD Selibov

OOO 289 840 ECHO P 0800627554
 OO 289 839 JPEG PP 899260526
 MOO 799130285 LU HACIENDA P 799130285

O TEC ZIL 397 JAKOB PP 09.881 48126
 OMO 288 743 IRAN V 09.425 62342
 MO 986741078 DE ANKE PP 09.867 41078
 MMO 941002567 DE ANNE P 09.410 02567

OOM 267 694 CASSIS 4088028055
 OM ZLI 400 NEUF 2297004114
 MOM 2294004370 FR JUNGLE 2294004370

MA 369453 931 CZ /5 ot ET 447000369453931
 OMM ZLI 214 ICEBERG 8793011378
 MM 116987 511 CZ JANICA BOVET 069000116987511
 MMM 1901 517 CZ GRANADA BOVET ET 069517001901

Vl.užit:nar: 45 *** kg ve 120d: 228 kg 210d: 375 kg 365d: 614 kg / kříž: 136 cm
 Přírustek v testu : 1466 g / 98 přírustek od narození: 1545 g / 100 šourek 38 cm
 Věk při ZV 429 dní aktuálně k 27.09.21 hmotnost: 674 kg výška v kříži: 138 cm

PLEMENNÉ HODNOTY										LINEARNÍ HODNOCENÍ							
	pp	ru	pp	ru	TR	KT	OS	UT	Hmot	kříž	TR	KT	OS	UT	CE		
BÝK	PE	90	121	ME	91	100	113	112	111	112							
MATKA	PE	106	96	ME	86	120	95	97	97	96	725	144	23	21	20	7	71
O TEC	PE	77	126	ME	93	90	109	109	109	109	502	127	23	22	22	8	75

HODNOCEN: TR 8 / /10 KT / / OS / / UT Výsledek:

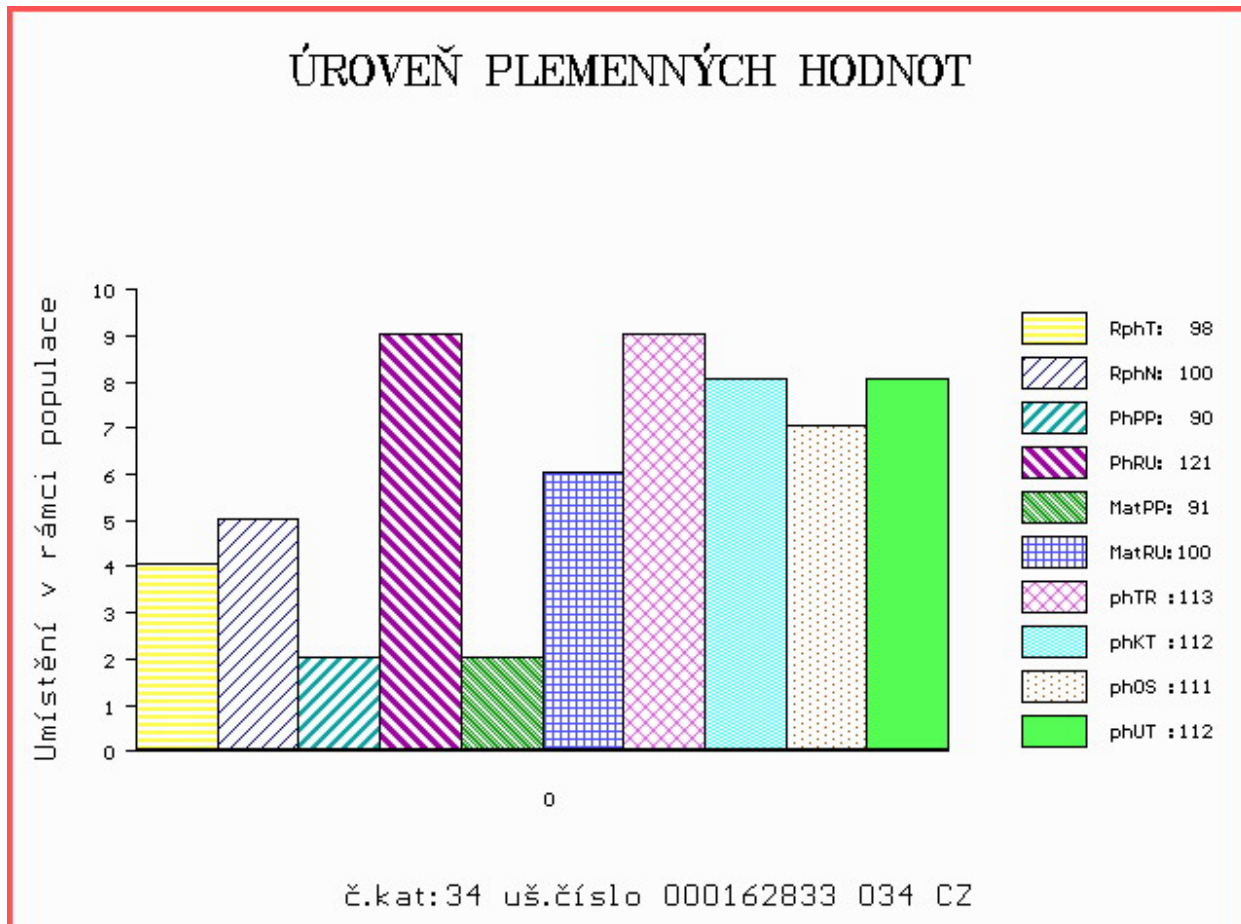

Číslo : 140082 064 CZ GRANDE Z PROSÍČEK Číslo katalogu 35
 Dat.nar. : 24.08.2020 Plemeno : Y100 Limousine
 Chovatel : Velát Jaroslav, Horní Prosíčka
 Majitel : Velát Jaroslav, Horní Prosíčka

OOO 261 816 AGENT 3566422312
 OO 291 401 FIKRET 7233430553
 MOO 7233437309 FR CHARMOISE 7233437309

OTEC PLM 743 ORANGER 7233438512
 OMO 291 402 DAKAR 7233438328
 MO 7233431614 FR GITANE 7233431614
 MMO 7233437435 FR CARDINALE 7233437435

OOM 262 467 OTAN 1998000189
 OM ZLI 739 RECIF 1627496661
 MOM 2992043865 FR HUNE 2992043865

MA 576756 961 CZ /4 ot ZITULE Z PROSÍČEK ET 421000576756961
 OMM ZLI 320 ZIRCI ZAKO RIDGES P 30024.2677.3
 MM 433717 961 CZ VIVIEN Z PROSÍČEK ET P 421000433717961
 MMM 4633938029 FR BAIGNEUSE 4633938029

Vl.užit:nar: 37 *** kg ve 120d: 221 kg 210d: 340 kg 365d: 565 kg / kříž: 136 cm
 Přírustek v testu : 1550 g / 102 přírustek od narození: 1464 g / 103 šourek 39 cm
 Věk při ZV 421 dní aktuálně k 27.09.21 hmotnost: 621 kg výška v kříži: 140 cm

PLEMENNÉ HODNOTY										LINEARNÍ HODNOCENÍ							
	pp	ru	pp	ru	TR	KT	OS	UT	Hmot	kříž	TR	KT	OS	UT	CE		
BÝK	PE	110	133	ME	90	93	123	119	115	118							
MATKA	PE	92	127	ME	84	112	111	109	106	108	614	144	21	21	19	6	67
OTEC	PE	116	127	ME	101	80	108	104	101	102	870	149	24	19	17	6	66

HODNOCEN: TR 9 / /10 KT / / OS / / UT Výsledek:

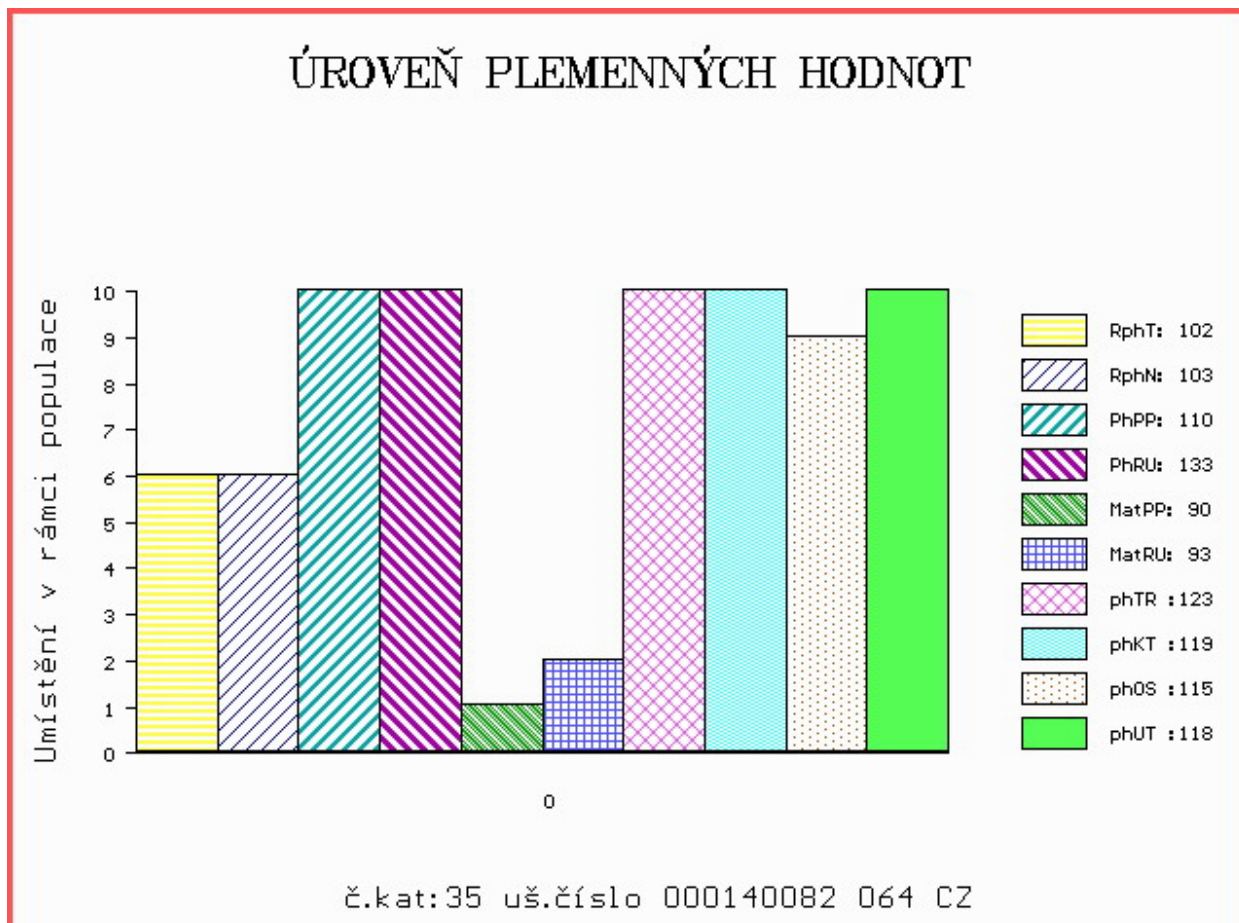

Číslo : 188541 034 CZ GALON Z CUNKOVA P* Číslo katalogu 36
 Dat.nar. : 29.08.2020 Plemeno : Y100 Limousine
 Chovatel : Farma Kozák, s.r.o.
 Majitel : Farma Kozák, s.r.o.

OOO ZLM 056 ARMORIC 2219279723
 OO 289 321 AMATUS V 16.035 23854
 MOO 1602480701 DE HAUTEUR 5 PP 16.024 80701

OTEC ZIL 516 ALLAN PP 16.040 19519
 OMO 281 378 CLAUDIUS PP 16.030 59416
 MO 1603359917 DE CECILIA PP 16.033 59917
 MMO 1602889576 DE P* 16.028 89576

OOM ZLM 059 EDDA PO P 4809025644
 OM ZLM 873 TST EROS THURNSTOCK PP 09.476 77916
 MOM 941987591 DE TST GITTY THURNSTOCK P 09.419 87591

MA 701205 931 CZ /1 ot DRAHUŠE Z OSTRÉHO P* 420000701205931
 OMM ZLI 803 WILODGE TONKA WEY02-002
 MM 527753 931 CZ ZÁLOHA Z OSTRÉHO 420000527753931
 MMM 8700671291 FR DOCTRINE 8700671291

Vl.užit:nar: 36 *** kg ve 120d: 195 kg 210d: 315 kg 365d: 523 kg / kříž: 132 cm
 Přírustek v testu : 1408 g / 94 přírustek od narození: 1332 g / 89 šourek 37 cm
 Věk při ZV 416 dní aktuálně k 27.09.21 hmotnost: 561 kg výška v kříži: 133 cm

PLEMENNÉ HODNOTY										LINEARNÍ HODNOCENÍ						
	pp	ru	pp	ru	TR	KT	OS	UT		Hmot	kříž	TR	KT	OS	UT	CE
BÝK	PE	124	113	ME	85	107	101	104	104	105						
MATKA	PE	112	109	ME	95	108	104	106	106	106	722	140	20	20	20	7 67
OTEC	PE	136	114	ME	76	106	105	104	104	106	582	137	25	21	20	7 73

HODNOCEN: TR 6 / / 8 KT / / OS / / UT Výsledek:

ÚROVEŇ PLEMENNÝCH HODNOT

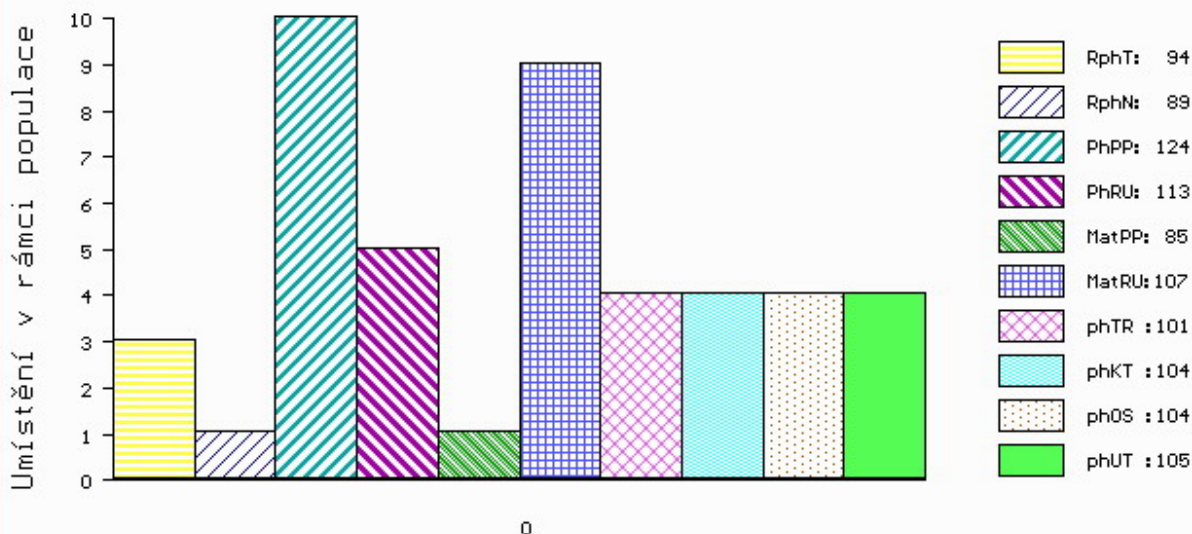

č.kat:36 uš.číslo 000188541 034 CZ

Číslo : **82804 064 CZ** **GERMÁN AGROCHYT P*** Číslo katalogu 37
 Dat.nar. : 01.09.2020 Plemeno : Y100 Limousine
 Chovatel : Agrochyt s.r.o.Mohelno
 Majitel : Agrochyt s.r.o.Mohelno

OOO 280 439 SYMPA 4801006969
 OO 290 873 SPION P 05.366 98597
 MOO 580396147 DE OPHELIA P 05.803 96147

O TEC ZIL 478 SOKRATES VOM SCHAUEDAMM PP 01.209 26641
 OMO 290 874 PALACE MN 1930398629
 MO 535309840 DE C.N.FRIEDHILD P 05.353 09840
 MMO 580396112 DE C.N.FLORI P 05.803 96112

OOM 262 467 OTAN 1998000189
 OM ZLI 739 RECIF 1627496661
 MOM 2992043865 FR HUNE 2992043865

MA 488670 961 CZ /5 ot 432000488670961
 OMM ZLI 402 NENUPHAR 8797011143
 MM 141171 962 CZ PARÁDNICE MZLU 106000141171962
 MMM 629 517 CZ EVELINA NEČTINSKÁ 093517000629

Vl.užit:nar: **42 ***** kg ve 120d: **227** kg 210d: **333** kg 365d: **516** kg / kříž: **135** cm
 Přírustek v testu : **1408 g / 97** přírustek od narození: **1294 g / 92** šourek **35** cm
 Věk při ZV **413** dní aktuálně k 27.09.21 hmotnost: **548** kg výška v kříži: **136** cm

PLEMENNÉ HODNOTY										LINEARNÍ HODNOCENÍ							
	pp	ru	ME	pp	ru	TR	KT	OS	UT	Hmot	kříž	TR	KT	OS	UT	CE	
BÝK	PE	101	103	ME	94	114	105	105	105	106							
MATKA	PE	90	99	ME	94	126	108	99	96	100	750	143	25	19	18	7	69
O TEC	PE	95	103	ME	99	103	100	103	104	103	0	0	0	0	0	0	0

HODNOCEN: TR 7 / / 8 KT / / OS / / UT Výsledek:

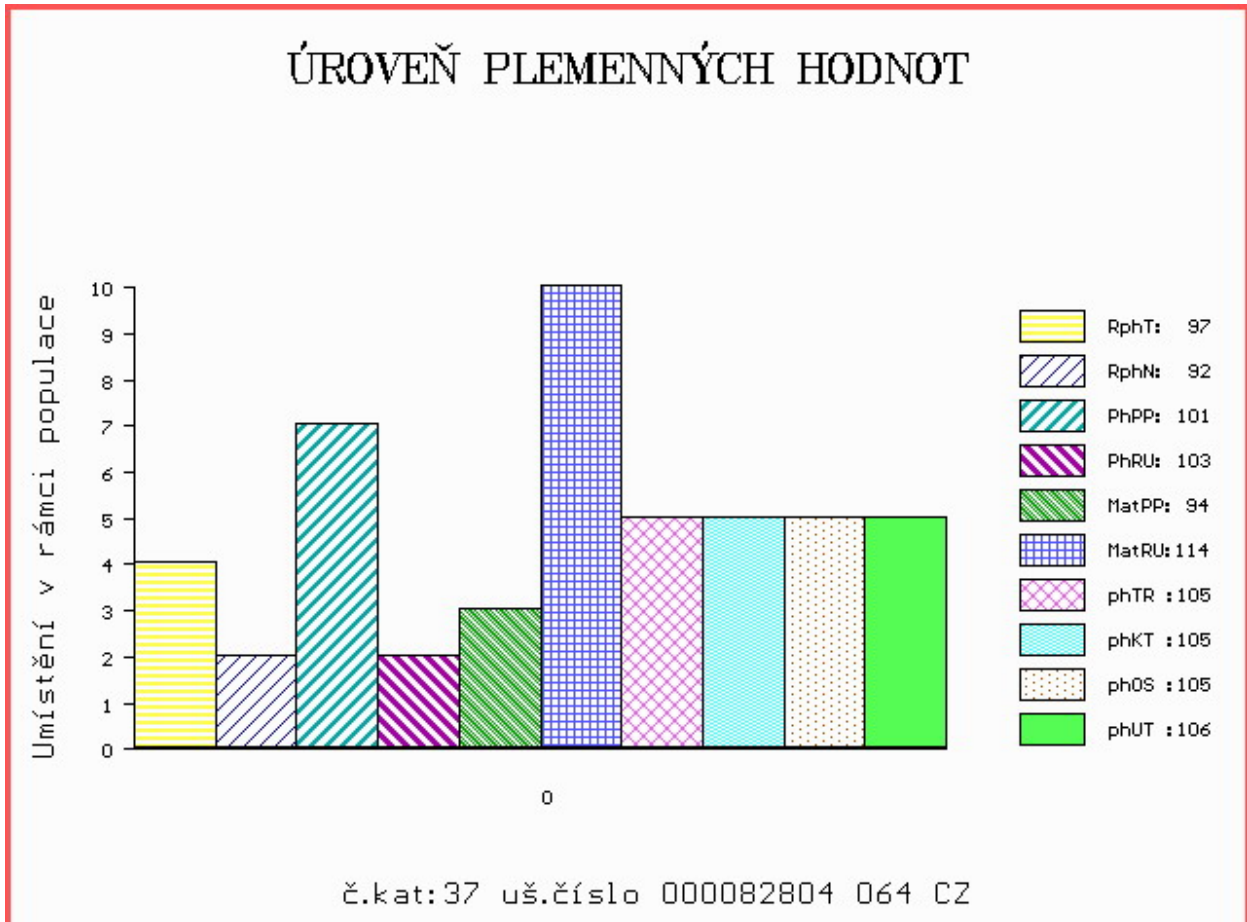

Číslo : 188520 034 CZ GIGOLO Z CUNKOVA WT/WT Číslo katalogu 38
 Dat.nar. : 08.07.2020 Plemeno : G100 Aberdeen Angus
 Chovatel : Farma Kozák, s.r.o.
 Majitel : Farma Kozák, s.r.o.

OOO 289 378 G 13 STEEL 14741502
 OO 289 487 BALMACHIE BEN VORLICH L 105 ET 540148100105
 MOO 1030731 CA BIG SKY BEAUTY 009 ET 1030731

OTEC ZAI 785 BALMACHIE RODGER P190 540148200190

OMO 289 485 BALMACHIE BLACK BEAR H050 540148200050
 MO 540148700097 UK BALMACHIE RACHEL K097 540148700097
 MMO 540148700020 UK BALMACHIE RACHEL F020 540148700020

OOM ZAA 847 RED LAZY MC COWBOY CUT 26U 1441140
 OM ZAI 183 ZIKMUND Z PĚČINA 268000855112031
 MOM 452415 961 CZ URŠULA BLACK TEGRO 133000452415961

MA 661513 931 CZ /3 ot CALA RED Z PĚČINA 268000661513931

OMM ZAA 283 HAWKINS BRONZE 495436
 MM 452418 961 CZ UGANDA RED TEGRO 133000452418961
 MMM 235935 961 CZ OTYLKA RED TEGRO 133000235935961

Vl.užit:nar: 33 *** kg ve 120d: 213 kg 210d: 376 kg 365d: 624 kg / kříž: 136 cm
 Přírustek v testu : 1533 g / 92 přírustek od narození: 1610 g / 102 šourek 39 cm
 Věk při ZV 468 dní aktuálně k 27.09.21 hmotnost: 751 kg výška v kříži: 142 cm

PLEMENNÉ HODNOTY

LINEARNÍ HODNOCENÍ

	pp	ru	ME	pp	ru	TR	KT	OS	UT	Hmot	kříž	TR	KT	OS	UT	CE	
BÝK	PE	106	131	ME	95	92	112	117	117	118							
MATKA	PE	105	123	ME	108	103	104	115	115	115	660	139	25	20	19	7	71
OTEC	PE	94	113	ME	95	93	109	112	113	114	1596	158	30	27	26	10	93

HODNOCEN: TR 9 / /10 KT / / OS / / UT Výsledek:

ÚROVEŇ PLEMENNÝCH HODNOT

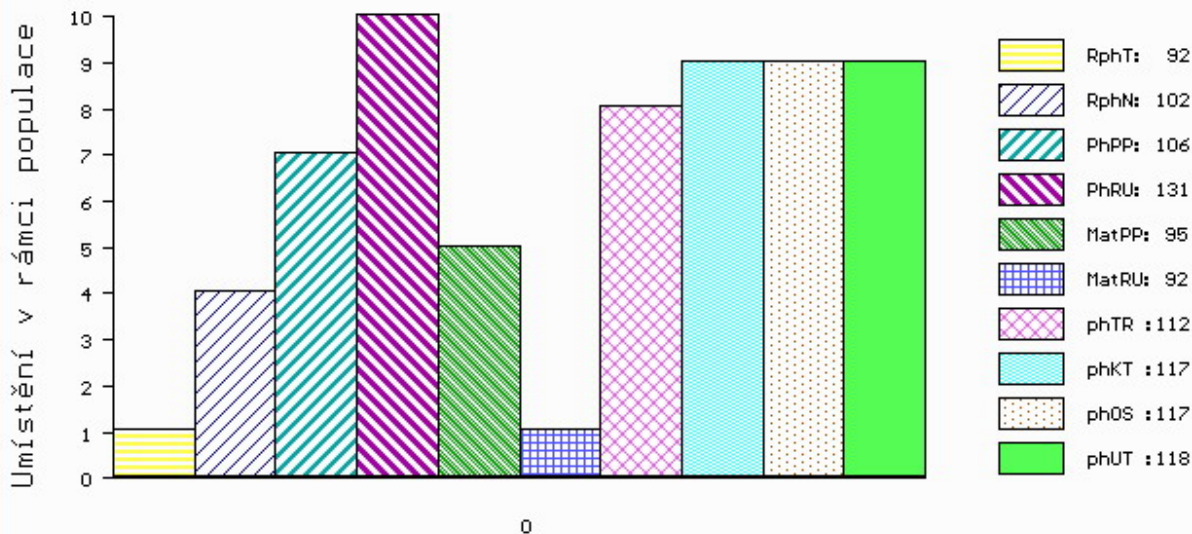

č.kat:38 uš.číslo 000188520 034 CZ

Číslo : 188528 034 CZ GILL Z CUNKOVA WT/WT Číslo katalogu 39
 Dat.nar. : 27.07.2020 Plemeno : G100 Aberdeen Angus
 Chovatel : Farma Kozák, s.r.o.
 Majitel : Farma Kozák, s.r.o.

OOO 289 378 G 13 STEEL 14741502
 OO 289 487 BALMACHIE BEN VORLICH L 105 ET 540148100105
 MOO 1030731 CA BIG SKY BEAUTY 009 ET 1030731

OTEC ZAI 785 BALMACHIE RODGER P190 540148200190
 OMO 289 485 BALMACHIE BLACK BEAR H050 540148200050
 MO 540148700097 UK BALMACHIE RACHEL K097 540148700097
 MMO 540148700020 UK BALMACHIE RACHEL F020 540148700020

OOM 279 659 LUDDENMORE FIONN G441 542697600441
 OM ZAI 023 TEMPLEQUAIN LORD JAKE K798 221241620798
 MOM 221241690490 IE TEMPLEQUAIN LADY JANICE C490 221241690490

MA 601803 931 CZ /4 ot BLANKA Z OSTRÉHO 424000601803931
 OMM ZAA 572 RED RIIS STRYKER 394 ET 85569-00394
 MM 339424 931 CZ ROMMY Z OSTRÉHO 253000339424931
 MMM 198127 931 CZ NATTE Z OSTRÉHO 253000198127931

Vl.užit:nar: 36 *** kg ve 120d: 180 kg 210d: 294 kg 365d: 514 kg / kříž: 128 cm
 Přírustek v testu : 1391 g / 88 přírustek od narození: 1283 g / 80 šourek 40 cm
 Věk při ZV 449 dní aktuálně k 27.09.21 hmotnost: 584 kg výška v kříži: 136 cm

PLEMENNÉ HODNOTY										LINEARNÍ HODNOCENÍ							
	pp	ru	pp	ru	TR	KT	OS	UT	Hmot	kříž	TR	KT	OS	UT	CE		
BÝK	PE	97	105	ME	106	99	90	93	95	93							
MATKA	PE	104	107	ME	116	101	86	91	94	90	658	138	23	22	20	7	72
OTEC	PE	94	113	ME	95	93	109	112	113	114	1596	158	30	27	26	10	93

HODNOCEN: TR 6 / / 8 KT / / OS / / UT Výsledek:

ÚROVEŇ PLEMENNÝCH HODNOT

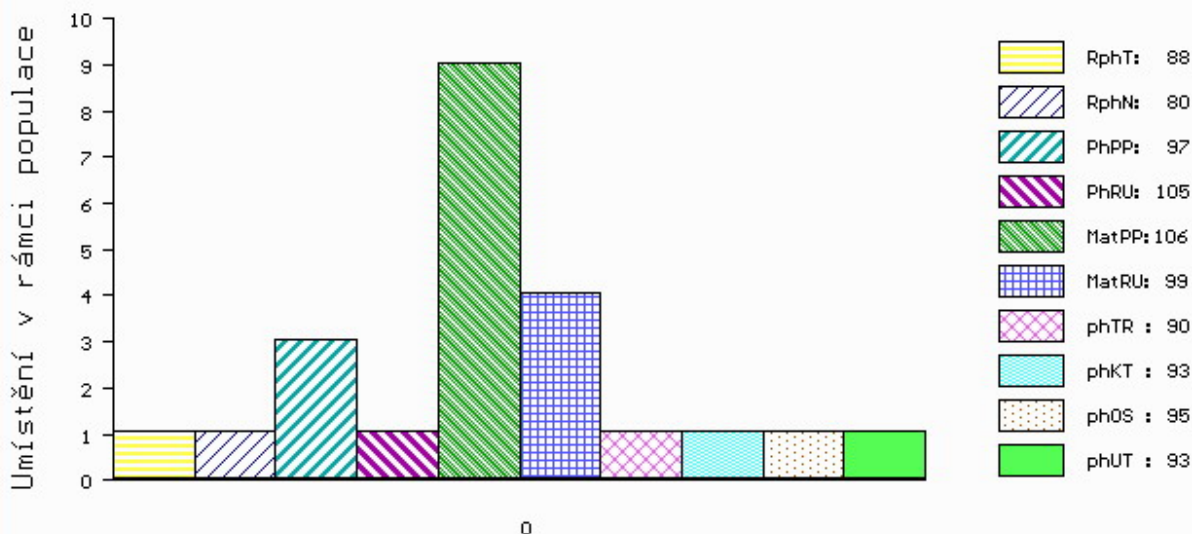

č.kat:39 uš.číslo 000188528 034 CZ

Číslo : **67358 034 CZ** **GORAL RED VIMA WT/WT ET** Číslo katalogu 40
 Dat.nar. : 05.08.2020 Plemeno : G100 Aberdeen Angus
 Chovatel : VIMA Trade s.r.o.
 Majitel : VIMA Trade s.r.o.

OOO 262 698 RED PERKS ADVANCE 121R 1195204
 OO 291 236 RED PIE BILLINGS 487 979301
 MOO 709984 CA RED PIE RAMBO'S PRIDE 0289 709984

OTEC 291 235 RED NBAR HAMLEY S913 1566448
 OMO 000 RED NBAR DANCE 531 992753
 MO 726612 CA RED NBAR KELLY 913 726612
 MMO 992783 CA RED NBAR KELLY 700 992783

OOM 291 239 RED LAZY MS DIVIDE 8J 973404
 OM 291 238 RED TER-RON REBEL 102N 1157455
 MOM 1013328 CA RED TER-RON MISS MAE 102K 1013328

MA 1318993 CA /iETot RED SOO LINE COUNTESS 6125 1318993
 OMM 291 240 RED BAR-E-L APPROVAL 4L 1072819
 MM 1182200 CA RED SOO COUNTESS 3211 1182200
 MMM 985510 CA RED GET-A-LONG COUNTESS 96D 985510

Vl.užit:nar: **37 ***** kg ve 120d: **229** kg 210d: **349** kg 365d: **532** kg / kříž: **131** cm
 Přírustek v testu : **1383 g / 87** přírustek od narození: **1323 g / 81** šourek **40** cm
 Věk při ZV **440** dní aktuálně k 27.09.21 hmotnost: **590** kg výška v kříži: **135** cm

PLEMENNÉ HODNOTY										LINEARNÍ HODNOCENÍ						
	pp	ru	pp	ru	TR	KT	OS	UT		Hmot	kříž	TR	KT	OS	UT	CE
BÝK	PE	93	123	ME	74	97	107	104	102	106						
MATKA	PE	79	113	ME	83	104	101	101	101	102	0 /	0	0	0	0	0
OTEC	PE	88	116	ME	73	99	101	101	101	102	0 /	0	0	0	0	0

HODNOCEN: TR 6 / / 9 KT / / OS / / UT Výsledek:

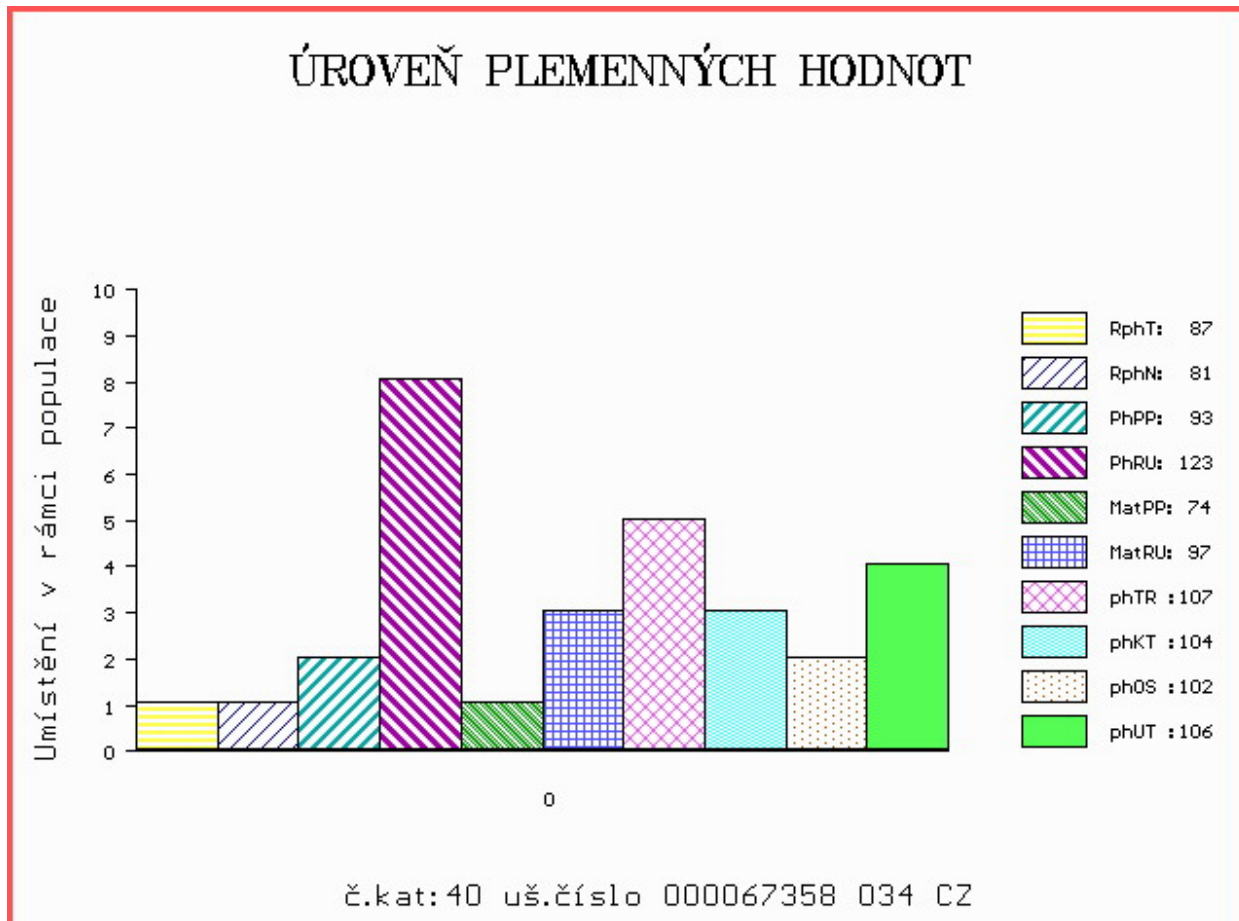

Číslo : 203161 034 CZ GALILEO RED Z HOSTÍNA WT/WT Číslo katalogu 41
 Dat.nar. : 14.08.2020 Plemeno : G100 Aberdeen Angus
 Chovatel : Panec Pavel, Hostín
 Majitel : Panec J., Hostín + OPB Cunkov s.r.o.

OOO 272 123 RED LAZY MC STOUT 308 1343852
 OO ZAA 847 RED LAZY MC COWBOY CUT 26U 1441140
 MOO 1136455 CA RED LAZY MC STAR 185M 1136455

OTEC ZAI 314 MOSSHALL RED EVOLUTION P353 ET 562477501353
 OMO 281 768 RED DMM TRACTION 98R 1290345
 MO 542697600483 UK NETHERTON RED ESSENCE H483 ET 542697600483
 MMO 903849 CA RED STEN ESSENCE 42G 903849

OOM ZAA 691 TE MANIA RED LABEL ET VTM Z1023
 OM ZAA 891 UFONEK RED ET 433000753754031
 MOM 251474 931 CZ RED 268000251474931

MA 511538 931 CZ /3 ot RED 412000511538931
 OMM ZAA 572 RED RIIS STRYKER 394 ET 85569-00394
 MM 511537 931 CZ ZUZANKA RED Z HOSTÍNA 412000511537931
 MMM 358207 931 CZ 412000358207931

Vl.užit:nar: 40 ** kg ve 120d: 203 kg 210d: 314 kg 365d: 567 kg / kříž: 135 cm
 Přírustek v testu : 2150 g / 116 přírustek od narození: 1491 g / 112 šourek 38 cm
 Věk při ZV 431 dní aktuálně k 27.09.21 hmotnost: 650 kg výška v kříži: 138 cm

PLEMENNÉ HODNOTY										LINEARNÍ HODNOCENÍ							
	pp	ru	pp	ru	TR	KT	OS	UT		Hmot	kříž	TR	KT	OS	UT	CE	
BÝK	PE	102	123	ME	100	99	101	105	106	105							
MATKA	PE	105	127	ME	102	101	112	114	114	113	788	140	27	25	22	8	82
OTEC	PE	97	121	ME	100	94	103	112	115	114	0	0	0	0	0	0	0

HODNOCEN: TR 8 / /10 KT / / OS / / UT Výsledek:

ÚROVEŇ PLEMENNÝCH HODNOT

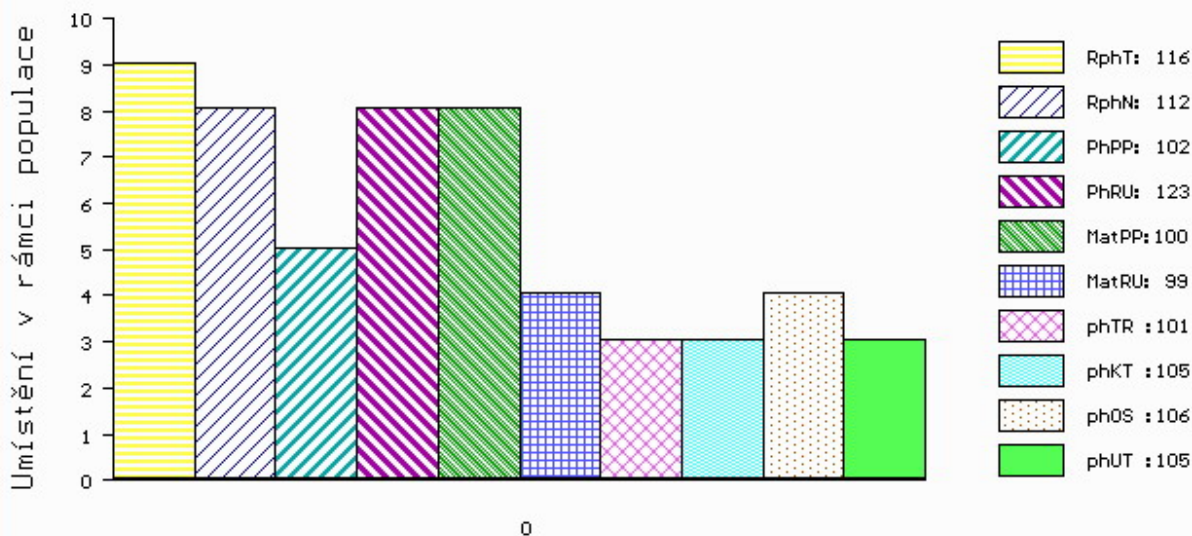

č.kat:41 uš.číslo 000203161 034 CZ

Číslo : 188545 034 CZ GRÁL RED Z KRUMVÍŘE WT/WT Číslo katalogu 42
 Dat.nar. : 09.09.2020 Plemeno : G100 Aberdeen Angus
 Chovatel : Valihrach František, Krumvíř
 Majitel : Vinařství Valihrach s r.o.Krumvíř

OOO ZAA 847 RED LAZY MC COWBOY CUT 26U 1441140
 OO ZAI 065 ZIP RED Z PĚČÍNA 268000817430031
 MOO 197961 931 CZ 268000197961931

OTEC ZAI 681 DĚLO RED Z PĚČÍNA 26800039284034
 OMO AAP 709 PLAYBOY RED Z PĚČÍNA 268000553671031
 MO 479949 931 CZ VIVIEN RED Z PĚČÍNA 268000479949931
 MMO 251471 931 CZ PAOLA RED Z PĚČÍNA 268000251471931

OOM 270 922 RED SIX MILE SAKIC 832S 1332064
 OM PAA 027 MEWIL RED TEX 602X ET 045000691379031
 MOM 987511 CA RED T-K DIXIE 10J 987511

MA 491533 931 CZ /6 ot VANDA RED AFM 027000491533931
 OMM ZAA 669 PRINC RED Z PĚČÍNA 268000553670031
 MM 416229 931 CZ TINA RED AFM 027000416229931
 MMM 325785 931 CZ RED 027000325785931

Vl.užit:nar: 40 *** kg ve 120d: 198 kg 210d: 325 kg 365d: 589 kg / kříž: 130 cm
 Přírustek v testu : 1700 g / 103 přírustek od narození: 1462 g / 98 šourek 40 cm
 Věk při ZV 405 dní aktuálně k 27.09.21 hmotnost: 600 kg výška v kříži: 130 cm

PLEMENNÉ HODNOTY										LINEARNÍ HODNOCENÍ						
	pp	ru	pp	ru	TR	KT	OS	UT		Hmot	kříž	TR	KT	OS	UT	CE
BÝK	PE	93	119	ME	95	103	95	99	101	101						
MATKA	PE	105	98	ME	79	111	93	97	98	96	712 /	138	14	19	18	5 56
OTEC	PE	82	141	ME	107	95	119	120	119	123	750 /	140	28	27	25	10 90

HODNOCEN: TR 5 / /10 KT / / OS / / UT Výsledek:

ÚROVEŇ PLEMENNÝCH HODNOT

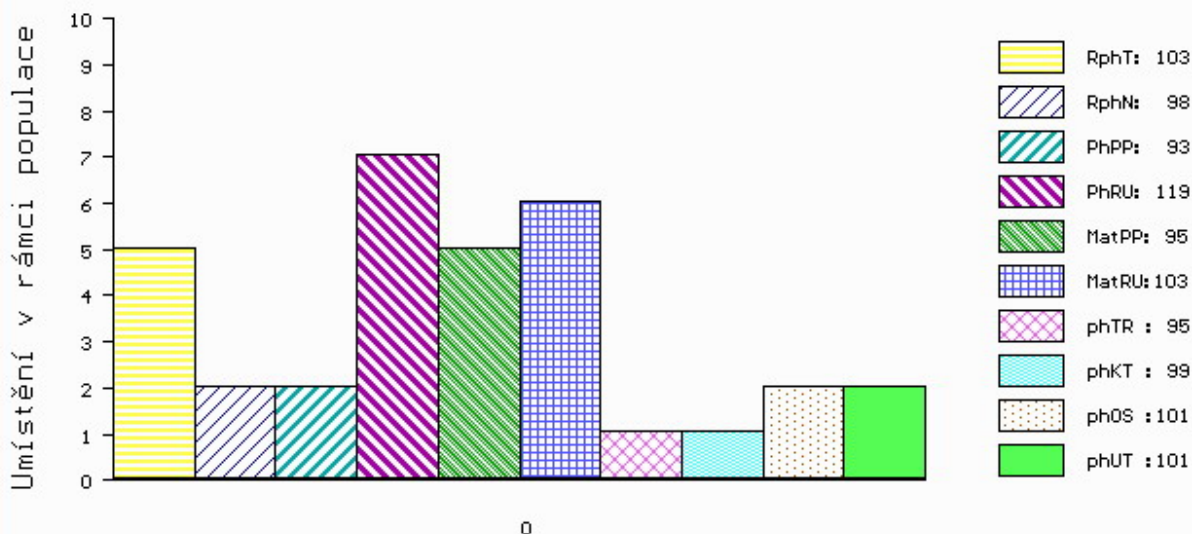

č.kat:42 uš.číslo 000188545 034 CZ

Číslo : 188548 034 CZ GRANÁT RED Z CUNKOVA WT/WT Číslo katalogu 43
 Dat.nar. : 17.09.2020 Plemeno : G100 Aberdeen Angus
 Chovatel : Farma Kozák, s.r.o.
 Majitel : Farma Kozák, s.r.o.

OOO ZAA 847 RED LAZY MC COWBOY CUT 26U 1441140
 OO ZAI 065 ZIP RED Z PĚČÍNA 268000817430031
 MOO 197961 931 CZ 268000197961931

OTEC ZAI 681 DĚLO RED Z PĚČÍNA 268000039284034
 OMO AAP 709 PLAYBOY RED Z PĚČÍNA 268000553671031
 MO 479949 931 CZ VIVIEN RED Z PĚČÍNA 268000479949931
 MMO 251471 931 CZ PAOLA RED Z PĚČÍNA 268000251471931

OOM ZAA 500 LEGENDA 268281117348
 OM ZAA 710 RAPID 205000555026053
 MOM 1602 953 CZ KAČKA Z TELECÍ 205000001602953

MA 389263 932 CZ /7 ot ZEEBIE RED PAVAS 087000389263932
 OMM AAP 242 JAKARTA 035282037036
 MM 9780 932 CZ NATI VL 14 087000009780932
 MMM 104592 306 CZ 087306104592

Vl.užit:nar: 43 *** kg ve 120d: 220 kg 210d: 398 kg 365d: 682 kg / kříž: 138 cm
 Přírustek v testu : 1975 g / 114 přírustek od narození: 1752 g / 120 šourek 41 cm
 Věk při ZV 397 dní aktuálně k 27.09.21 hmotnost: 700 kg výška v kříži: 138 cm

PLEMENNÉ HODNOTY										LINEARNÍ HODNOCENÍ							
	pp	ru	pp	ru	TR	KT	OS	UT	Hmot	kříž	TR	KT	OS	UT	CE		
BÝK	PE	87	135	ME	102	95	109	109	108	111							
MATKA	PE	110	116	ME	93	102	103	101	101	102	648	137	20	18	18	6	62
OTEC	PE	82	141	ME	107	95	119	120	119	123	750	140	28	27	25	10	90

HODNOCEN: TR 9 / /10 KT / / OS / / UT Výsledek:

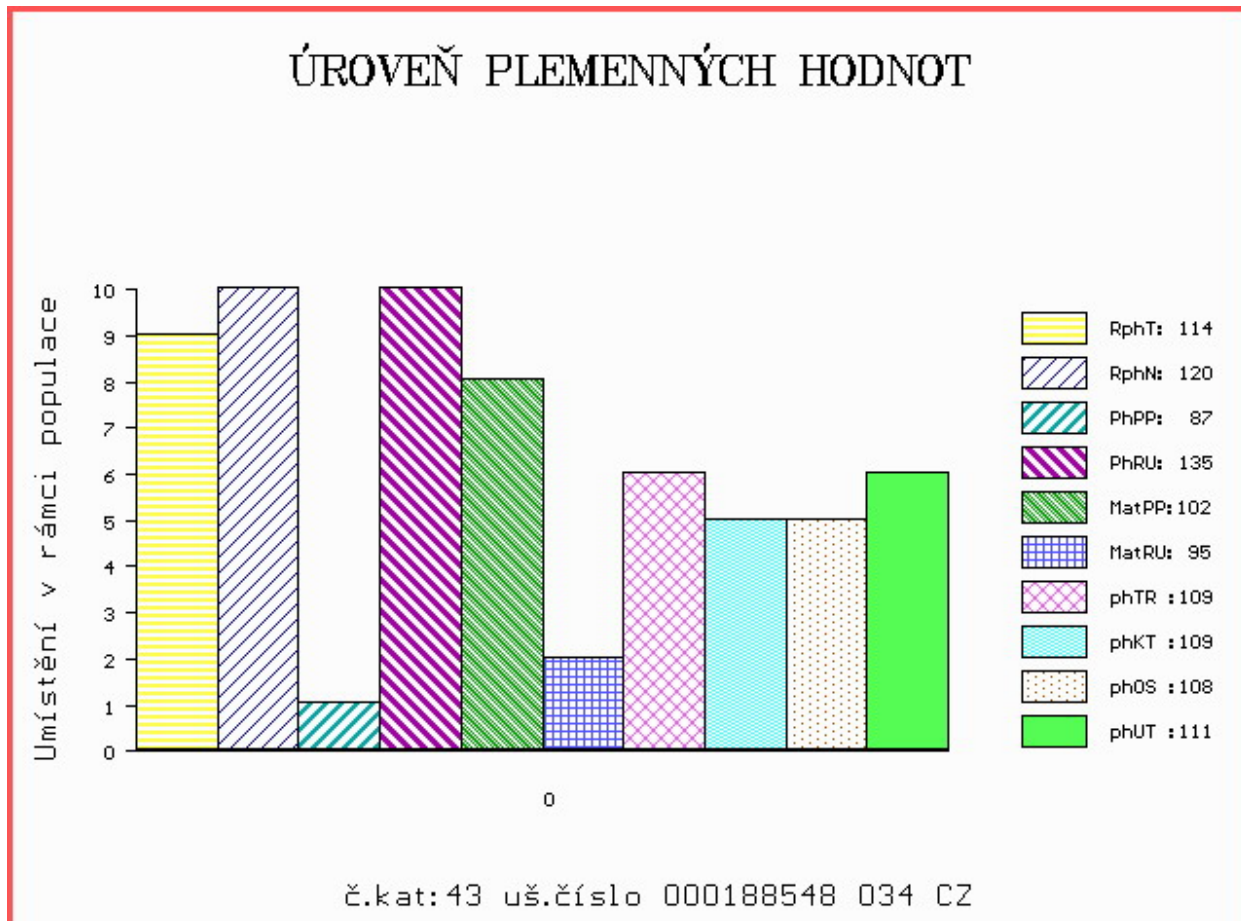

Číslo : 188530 034 CZ **GULDEN Z CUNKOVA R*** Číslo katalogu 44
 Dat.nar. : 07.08.2020 Plemeno : Q100 Blonde d Aquitaine
 Chovatel : Farma Kozák, s.r.o.
 Majitel : Farma Kozák, s.r.o.

OOO ZBA 471 GG URSUS P 30030-00781
 OO 284 571 BABS ADVENTIUS ET PP 51725-00053
 MOO 5952300259 DK VBQ THIAMIN P 59523-00259

Otec ZBQ 264 NUTS GD P 8564824953

OMO ZBA 907 URANIUM 8235206384
 MO 8564824387 FR HURIA 8564824387
 MMO 6464159180 FR URIA 6464159180

OOM 269 486 JOCKER 8194154152
 OM ZBA 469 CARIBE 11530195938
 MOM 31530077524 ES RUPERTA 31530077524

MA 283120 932 CZ /7 ot TAMARA 383000283120932

OMM ZBA 354 RAKET 8235082308
 MM 168267 932 CZ 383000168267932
 MMM 2582 217 CZ 180217002582

Vl.užit:nar: 43 *** kg ve 120d: 180 kg 210d: 305 kg 365d: 501 kg / kříž: 137 cm
 Přírustek v testu : 1525 g / 96 přírustek od narození: 1303 g / 92 šourek 36 cm
 Věk při ZV 438 dní aktuálně k 27.09.21 hmotnost: 585 kg výška v kříži: 143 cm

PLEMENNÉ HODNOTY										LINEARNÍ HODNOCENÍ						
	pp	ru	pp	ru	TR	KT	OS	UT		Hmot	kříž	TR	KT	OS	UT	CE
BÝK	PE	107	106	ME	99	100	86	85	84	84						
MATKA	PE	98	97	ME	98	99	96	97	96	96	818 /	154	26	21	19	7 73
Otec	PE	116	114	ME	101	101	88	87	86	86	0 /	0	0	0	0	0

HODNOCEN: TR 9 / / 7 KT / / OS / / UT Výsledek:

ÚROVEŇ PLEMENNÝCH HODNOT

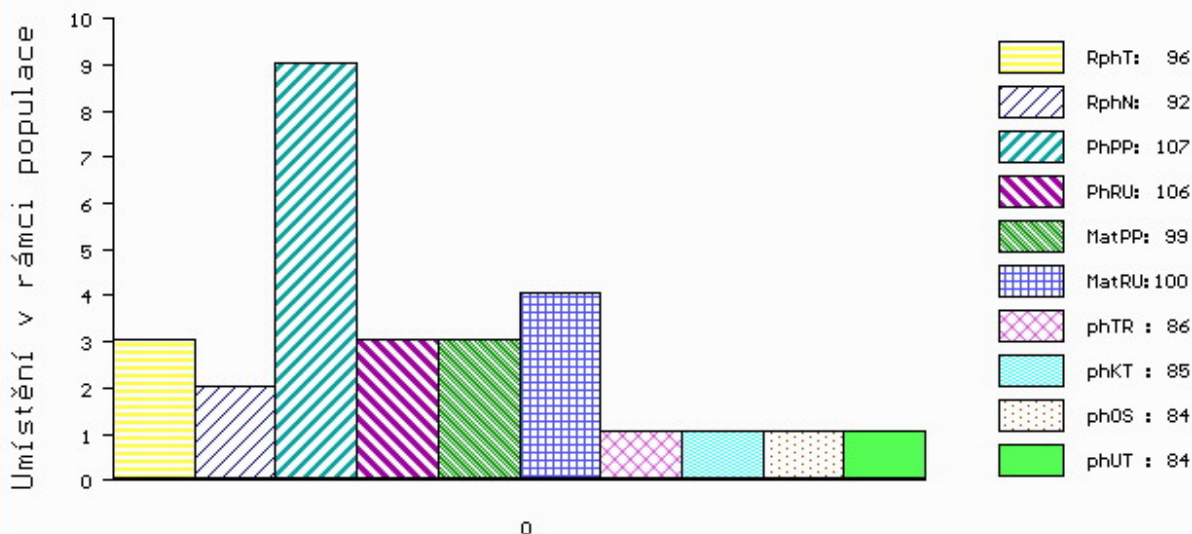

č.kat:44 uš.číslo 000188530 034 CZ

Číslo : 188540 034 CZ **GAMBA Z CUNKOVA** Číslo katalogu 45
 Dat.nar. : 28.08.2020 Plemeno : BB100 Bazadais
 Chovatel : Farma Kozák, s.r.o.
 Majitel : Farma Kozák, s.r.o.

OOO 263 820 IVAN 4093015624
 OO 288 639 RAMBO 3330003380
 MOO 3391015223 FR GRIFONNE 3391015223

O TEC ZBS 018 BABACOO L 6464215086
 OMO 288 640 ESTER 3389015732
 MO 3293049338 FR IMPATIENTE 3293049338
 MMO 3288049037 FR DELICATESS 3288049037

OOM 284 678 VAILLANT 6464148848
 OM ZBS 016 CESAR 6411878534
 MOM 3397015441 FR NINA 3397015441

MA 701229 931 CZ /1 ot DESTA Z OSTRÉHO 005000701229931
 OMM ZBS 007 TALON 6504132224
 MM 237886 962 CZ ANETA MZLU 003000237886962
 MMM 317596 921 CZ VALLONKA MOF ET 001000317596921

Vl.užit:nar: 39 kg ve 120d: 175 kg 210d: 281 kg 365d: 486 kg / kříž: 129 cm
 Přírustek v testu : 1200 g / 69 přírustek od narození: 1210 g / 84 šourek 36 cm
 Věk při ZV 417 dní aktuálně k 27.09.21 hmotnost: 517 kg výška v kříži: 132 cm

PLEMENNÉ HODNOTY										LINEARNÍ HODNOCENÍ							
	pp	ru	pp	ru	TR	KT	OS	UT		Hmot	kříž	TR	KT	OS	UT	CE	
BÝK	PE	88	113	ME	76	106	108	109	109	109							
MATKA	PE	80	110	ME	60	128	110	111	110	111	664	141	19	20	19	7	65
O TEC	PE	81	114	ME	102	86	108	112	113	112	0	0	0	0	0	0	0

HODNOCEN: TR 9 / / 9 KT / / OS / / UT Výsledek:

ÚROVEŇ PLEMENNÝCH HODNOT

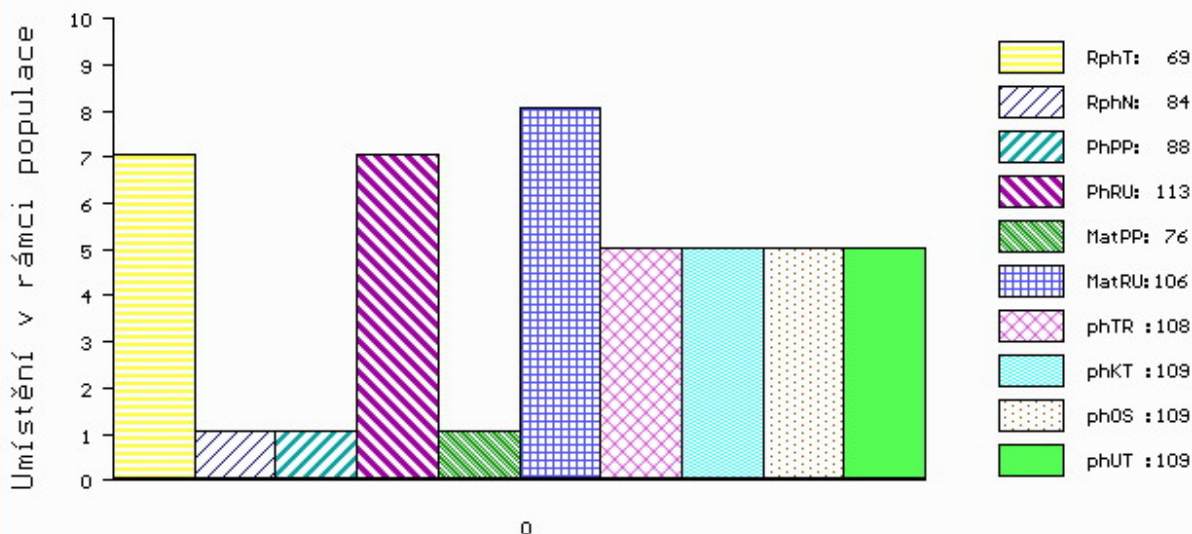

č.kat:45 uš.číslo 000188540 034 CZ

Číslo : 188544 034 CZ GUJER Z CUNKOVA PP* Číslo katalogu 46
 Dat.nar. : 01.09.2020 Plemeno : Z100 Salers
 Chovatel : Farma Kozák, s.r.o.
 Majitel : Farma Kozák, s.r.o.

OOO 279 969 UPPERLANDS BANKER POLL P RSB2001002
 OO 279 968 CUMBRIAN CHAMP P FSG2006006
 MOO 262133400020 UK CUMBRIAN VERITABLE FSG2000002

Otec ZSA 166 CUMBRIAN JOKER PP FSG2008007

OMO 279 970 CUMBRIAN THUNDERBIRD ET P FSG95002
 MO 562133400055 UK CUMBRIAN JACONDE 55 P FSG2001007
 MMO 1594087449 FR JACONDE 1594087449

OOM 284 634 TORNEY P 25081-01820
 OM ZSA 237 CALLIGAN POL DE MONT-LUCE P 120.0545.18916
 MOM 2508101832 DK ULTIMA 25081-01832

MA 701206 931 CZ /1 ot DECI Z OSTRÉHO P* 392000701206931

OMM ZSA 128 ESPOIR 5500904177
 MM 453346 931 CZ VIKI JŮNA 207000453346931
 MMM 159559 931 CZ NOEMI JŮNA 207000159559931

Vl.užit:nar: 30 kg ve 120d: 169 kg 210d: 288 kg 365d: 515 kg / kříž: 132 cm
 Přírustek v testu : 1525 g / 104 přírustek od narození: 1309 g / 94 šourek 38 cm
 Věk při ZV 413 dní aktuálně k 27.09.21 hmotnost: 542 kg výška v kříži: 135 cm

PLEMENNÉ HODNOTY										LINEARNÍ HODNOCENÍ							
	pp	ru	pp	ru	TR	KT	OS	UT		Hmot	kříž	TR	KT	OS	UT	CE	
BÝK	PE	91	117	ME	113	83	89	90	90	90							
MATKA	PE	79	119	ME	102	95	93	95	95	95	680	146	21	18	18	6	63
Otec	PE	98	104	ME	128	78	96	94	95	95	0	0	0	0	0	0	0

HODNOCEN: TR 6 / / 7 KT / / OS / / UT Výsledek:

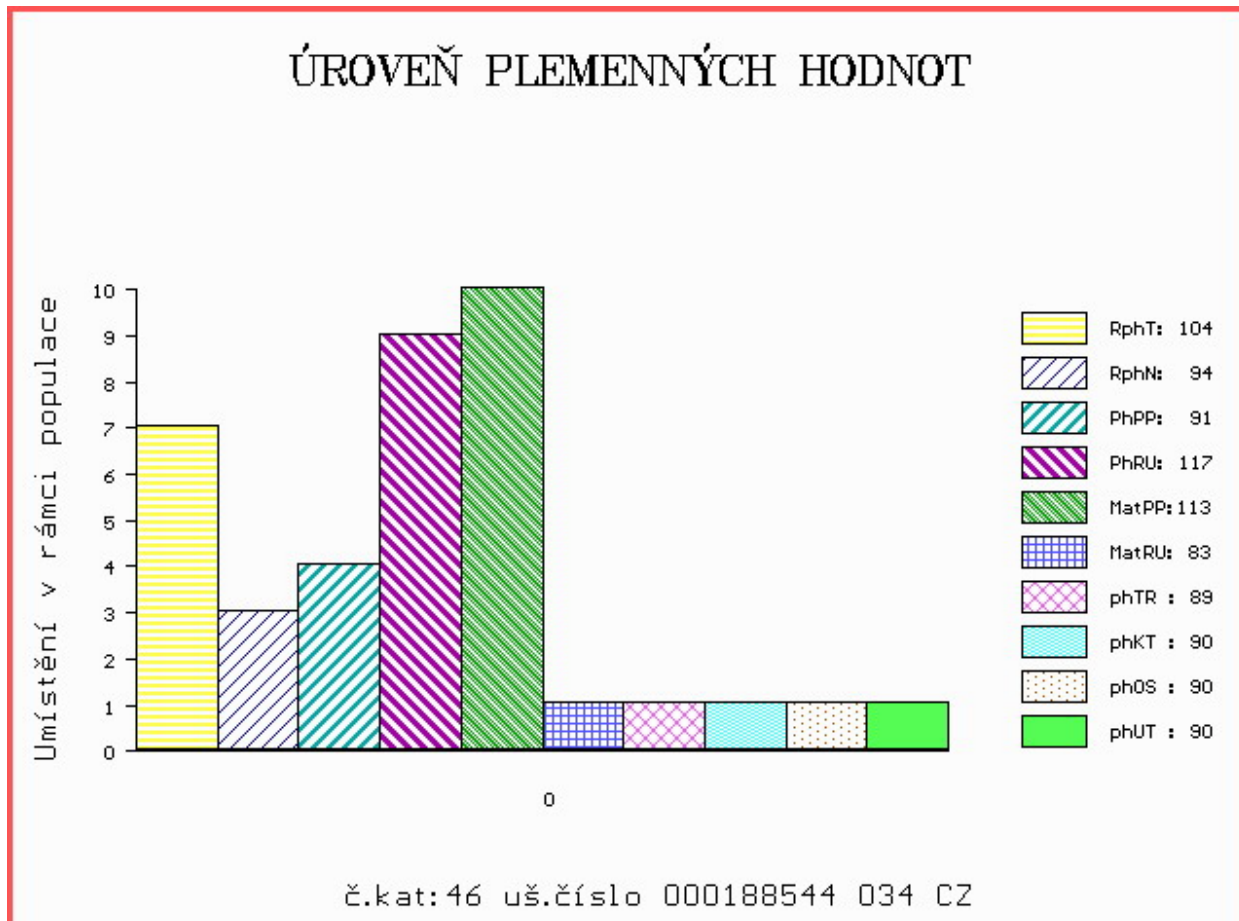

Býci vyřazení před základním výběrem

Číslo : **188551 034 CZ** **GINNER Z CUNKOVA PP** Číslo katalogu 47
 Dat.nar. : 24.09.2020 Plemeno : T100 Charolais
 Chovatel : Farma Kozák, s.r.o.
 Majitel : Farma Kozák, s.r.o.

OOO ZTI 712 CABAR SC P 5703713148
 OO 288 824 GHANA PP 8541877411
 MOO 8541871388 FR CANA P 8541871388

O TEC ITI 058 NIGER PP 5706247619
 OMO 285 411 DAUFIN P 5703737670
 MO 5706005433 FR HELLINE P 5706005433
 MMO 5703582161 FR ANEMONE 5703582161

OOM 281 905 ELMER SC P 5501048567
 OM ZIT 559 HORVIL SC P 5502141291
 MOM 5500721128 FR BUBULLE 5500721128

MA 701154 931 CZ /2 ot DUMIKA Z OSTRÉHO PP 455000701154931
 OMM ZTI 901 ERASMUS 8541877329
 MM 527805 931 CZ ZUMIKA Z OSTRÉHO P 455000527805931
 MMM 339468 931 CZ SIMONA Z OSTRÉHO ET V 253000339468931

Vl.užit:nar: **35 ***** kg ve 120d: **193** kg 210d: **321** kg 365d: **492** kg / kříž: **131** cm
 Přírustek v testu : **1383 g / 89** přírustek od narození: **1250 g / 86** šourek **0** cm
 Věk při ZV **390** dní aktuálně k 27.09.21 hmotnost: **495** kg výška v kříži: **131** cm

	PLEMENNÉ HODNOTY								LINEARNÍ HODNOCENÍ								
	pp	ru	pp	ru	TR	KT	OS	UT	Hmot	kříž	TR	KT	OS	UT	CE		
BÝK	PE	102	103	ME	105	101	83	83	84	84							
MÁTKA	PE	97	99	ME	117	101	92	96	98	97	698	146	18	18	18	6	60
O TEC	PE	91	99	ME	99	103	86	88	89	88	0	0	0	0	0	0	0

HODNOCEN: TR 5 / / 3 KT / / OS / / UT Výsledek: **před ZV-hm.365d**

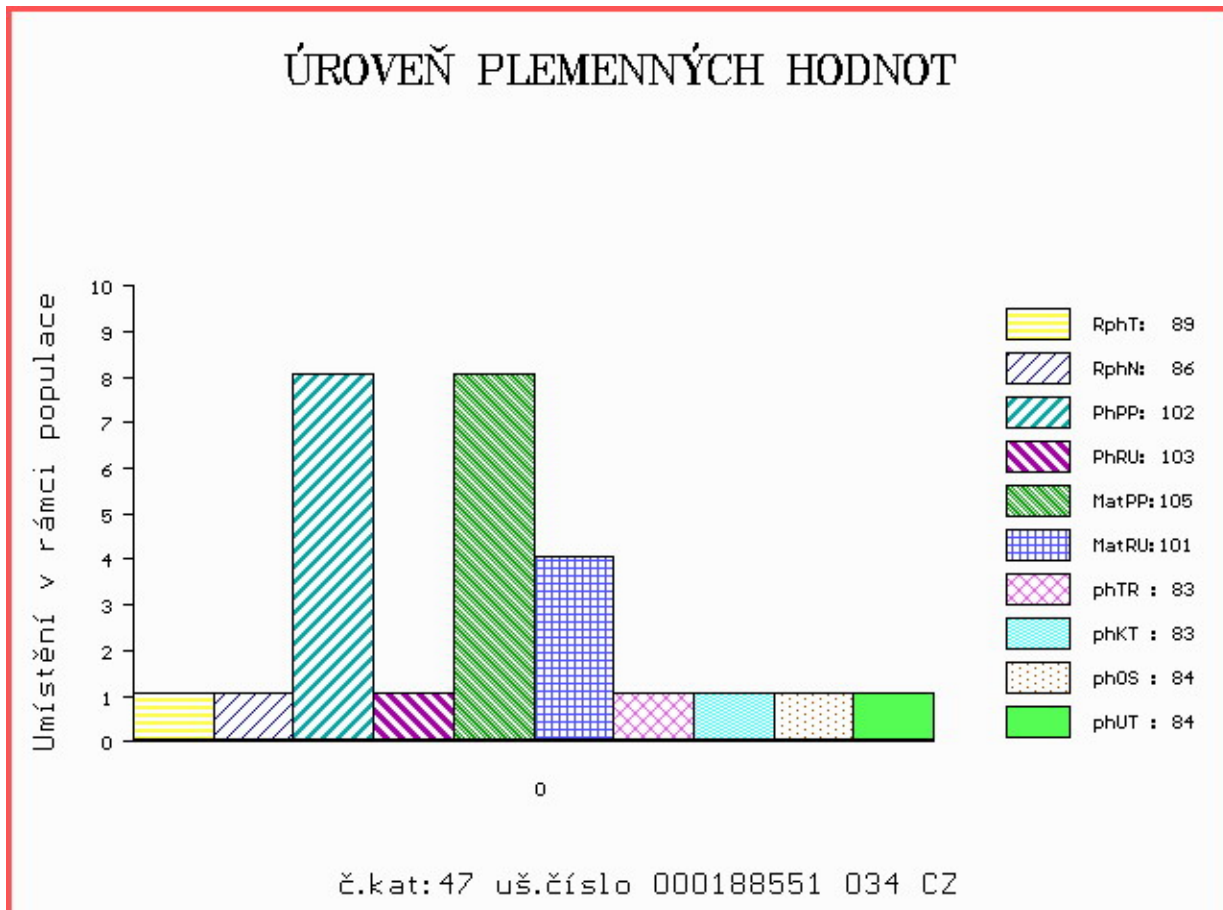

Číslo : 188523 034 CZ GARON Z CUNKOVA WT/WT Číslo katalogu 48
 Dat.nar. : 17.07.2020 Plemeno : G100 Aberdeen Angus
 Chovatel : Farma Kozák, s.r.o.
 Majitel : Farma Kozák, s.r.o.

OOO 272 219 ELLIN ERRONEOUS C570 560308400570
 OO 280 616 ROSEMEAD JERONNE F673 261902100673
 MOO 210500544 UK ROSEMEAD JESSICA Y544 210500544

OTEC ZAI 052 ROSEMEAD KARONA J957 261902500957
 OMO 280 617 ROSEMEAD JUNIOR ERIC D453 261902500453
 MO 261902600657 UK ROSEMEAD KARLOTTA F657 261902600657
 MMO 210500516 UK ROSEMEAD KARLOTTA Y516 210500516

OOM 279 298 LAGRAND MAF ANTIDOTE 5775 15442456
 OM ZAI 177 BLELACK DUKE J262 521115202262
 MOM 15259208 US ONEILLS DELIA K 720 15259208

MA 701234 931 CZ /1 ot DUKA Z OSTRÉHO ET 424000701234931
 OMM ZAA 936 S A V SOLID GOLD 9187 16396545
 MM 601851 931 CZ CETKA Z OSTRÉHO ET 424000601851931
 MMM 527785 931 CZ ZAKSANA Z OSTRÉHO 424000527785931

Vl.užit:nar: 35 *** kg ve 120d: 196 kg 210d: 307 kg 365d: 453 kg / kříž: 128 cm
 Přírustek v testu : 691 g / 61 přírustek od narození: 1064 g / 59 šourek 0 cm
 Věk při ZV 459 dní aktuálně k 27.09.21 hmotnost: 500 kg výška v kříži: 131 cm

PLEMENNÉ HODNOTY										LINEARNÍ HODNOCENÍ							
	pp	ru	pp	ru	TR	KT	OS	UT	Hmot	kříž	TR	KT	OS	UT	CE		
BÝK	PE	95	112	ME	96	90	88	96	99	97							
MATKA	PE	101	112	ME	106	101	96	102	104	102	654	139	18	18	17	6	59
OTEC	PE	88	112	ME	82	78	102	101	102	102	0	0	0	0	0	0	0

HODNOCEN: TR 4 / / 3 KT / / OS / / UT Výsledek: před ZV-hm.365d

ÚROVEŇ PLEMENNÝCH HODNOT

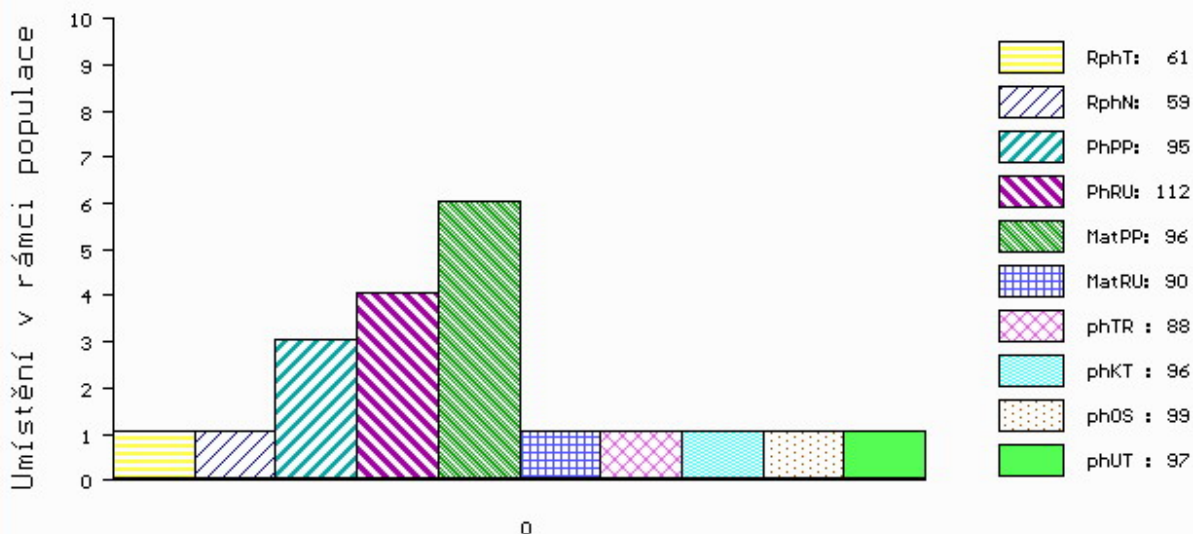

č.kat:48 uš.číslo 000188523 034 CZ