

# KATALOG ZÁKLADNÍHO VÝBĚRU

dne 15.6.2022

**OPB Cunkov**

začátek 09,00 hod.

Č. k.	Číslo býčka	OTEC st.reg.	DATUM NAROZENÍ	PLEM. PLEM.	PŘÍRUSTEK (g) test RPH živ.RPH	CH O V A T E L
1	67362	034 CZ ZLM	542 04.04.21	Y100	1500 90 1385 95	VIMA Trade s.r.o.
2	203810	034 CZ ZIL	653 04.04.21	Y100	1425 85 1313 85	Kouba Martin Ing., Žďár
3	190684	064 CZ ZIL	492 18.04.21	Y100	1766 105 1353 90	Šindler Petr, Částkovice
4	206021	034 CZ ZIL	397 20.04.21	Y100	1341 80 1423 95	ZD Selibov
5	188595	034 CZ ZLM	296 05.05.21	Y100	1550 90 1408 95	Farma Kozák, s.r.o.
6	206023	034 CZ ZIL	397 12.05.21	Y100	1533 90 1497 100	ZD Selibov
7	249412	034 CZ ZIL	516 14.05.21	Y100	1875 110 1606 110	Farma Kozák, s.r.o.
8	190686	064 CZ ZIL	492 16.05.21	Y100	1733 100 1471 95	Šindler Petr, Částkovice
9	249417	034 CZ ZIL	516 24.05.21	Y100	1508 90 1342 85	Farma Kozák, s.r.o.
10	671555	051 CZ ZIL	566 25.05.21	Y100	1850 110 1458 95	Suchý Ondřej, Zahrádky
11	155455	034 CZ PLM	590 30.05.21	Y100	1775 100 1369 90	Kačírek Pavel, Nový Kostelec
12	235202	034 CZ ISI	341 06.04.21	S100	1908 110 1652 110	Vachtfeitl Miloš, Zábrdí
13	188590	034 CZ ZMS	260 12.04.21	S100	1716 100 1544 100	Farma Kozák, s.r.o.
14	188591	034 CZ ZMS	260 12.04.21	S100	1650 95 1591 105	Farma Kozák, s.r.o.
15	235203	034 CZ ISI	341 25.04.21	S100	2100 125 1729 120	Vachtfeitl Miloš, Zábrdí
16	634100	041 CZ ZMS	933 28.04.21	S100	2075 125 1569 105	Vojenské lesy a statky ČR, s.p., Luč
17	715421	062 CZ ISI	598 29.04.21	S100	1883 110 1647 110	Valihrach František, Krumvíř
18	715422	062 CZ ISI	598 29.04.21	S100	1791 105 1611 110	Valihrach František, Krumvíř
19	241627	034 CZ ISI	642 01.05.21	S100	1975 125 1797 125	Káňa Petr, Mlynářovice
20	715424	062 CZ ISI	598 15.05.21	S100	1816 110 1541 105	Valihrach František, Krumvíř
21	949069	021 CZ ZAI	516 02.04.21	G100	1766 105 1720 120	Adam Jaroslav, ing., Chlistov
22	203167	034 CZ ZAI	314 27.04.21	G100	1800 105 1415 95	Panec Pavel, Hostín
23	164339	034 CZ ZAI	593 29.04.21	G100	1750 100 1417 95	Kalliste Fritzenwallner s.r.o.
24	164340	034 CZ ZAI	593 29.04.21	G100	1783 105 1476 95	Kalliste Fritzenwallner s.r.o.
25	249413	034 CZ AAA	280 14.05.21	G100	1725 100 1460 95	Farma Kozák, s.r.o.
26	195122	034 CZ ZAI	593 29.05.21	G100	1766 105 1485 100	Kalliste Fritzenwallner s.r.o.
27	188345	034 CZ ZBQ	362 07.04.21	Q100	1491 90 1467 95	Vlnová Lucie, Mgr., Kostelec n. Vl
28	948155	021 CZ ZBQ	139 09.04.21	Q100	1366 80 1226 80	ZD Krásná Hora n.Vlt., a.s.
29	188592	034 CZ ZBQ	264 15.04.21	Q100	1750 100 1405 95	Farma Kozák, s.r.o.
30	948159	021 CZ ZBQ	139 01.05.21	Q100	1566 95 1288 85	ZD Krásná Hora n.Vlt., a.s.
31	230268	034 CZ ZAU	067 04.05.21	UU100	1616 95 1495 95	Vinařství Josef Valihrach, s.r.o.
32	249414	034 CZ ZAU	131 16.05.21	UU100	1533 90 1484 95	Farma Kozák, s.r.o.
33	249415	034 CZ ZAU	067 19.05.21	UU100	1600 90 1431 95	Farma Kozák, s.r.o.
34	230269	034 CZ ZAU	067 06.06.21	UU100	1633 95 1428 95	Vinařství Josef Valihrach, s.r.o.
35	249418	034 CZ ITI	058 28.05.21	T100	2183 125 1519 100	Farma Kozák, s.r.o.
36	249419	034 CZ ICH	732 06.06.21	T100	1816 105 1538 100	Farma Kozák, s.r.o.
37	249422	034 CZ ICH	732 21.06.21	T100	2016 120 1645 110	Farma Kozák, s.r.o.
38	639878	041 CZ HRF	491 20.04.21	U100	1808 105 1473 95	Vojenské lesy a statky ČR, s.p., Hla
39	197085	034 CZ ZSA	250 11.04.21	Z100	1675 100 1469 95	Kraml Eduard, Stachy
40	733204	072 CZ PPG	015 13.06.21	PG100	1758 100 1428 95	Novosad Jaroslav Ing., Rajnochovic

**Plemenné hodnoty uvedené v katalogu jsou spočítány k 31.3.2022**



## Termíny základních výběrů a dražeb v roce 2022

### III.turnus - Býci narození 1.4.2021 - 30.6.2021

Den	Datum	Začátek *	OPB , chovatel	Ks	Plemena	Dražba
Pondělí	13.06.2022	8,00	Kubal Radek, Albrechtice	3	LI	x
		9,00	OPB Kundratice	11	CH,MS	hodinu po skončení ZV
		9,00	Marosz Josef, Vendryně	1	LI	x
		9,00	Sach s.r.o, Olešná	2	BA	x
		10,00	Niemiec Czeslaw,Dolní Žukov	2	LI	x
		10,00	Ouředník Karel, Kolinec	3	LI	x
		12,00	Vet. univerzita Brno - ŠZP N.Jičín	4	LI	x
		12,00	Birovash Pavlo, Hřibčící	1	AA	x
		13,00	Měcholupská zemědělská a.s.	11	CH,MS	x
Úterý	14.06.2022	9,00	OPB Benešov	35	LI,CH,GS,PP,PI	hodinu po skončení ZV
		10,00	Habr František ml.,SZ,Báňovice	13	MS	x
		14,00	K+K Brilice	2	CH,LI	x
		15,00	Klusáček Stanislav, Suchdol nad Lužnicí	2	LI	x
Středa	15.06.2022	9,00	OPB Cunkov	40	LI,MS,AA,BA,UU CH,HE,SA,PG	hodinu po skončení ZV
		14,00	Farma Karel Dvořák s.r.o.	3	LI	x
		15,00	Farma Kozák, s.r.o	2	BA,CH	x
		15,00	Heráň Jan,Radič	3	CH	x
		17,00	Daňhel Miroslav, s.r.o	2	CH,MS	x
Čtvrtek	16.06.2022	9,00	OPB Osík	44	CH,BA,LI,AA,MS,PI	hodinu po skončení ZV
		13,00	Bouda Petr ing.,Voděrádky	3	CH	x
		16,00	Převrátil Jiří,Ing.,Vacíkov	1	CH	x
Pátek	17.06.2022	9,00	OPB Horní Dubňany	32	CH,MS,AA	hodinu po skončení ZV
		9,00	ZD Brloh	4	AA	x
		13,00	Kříbalová Marie, Černá	1	MS	x
		15,00	Polák Jiří, Dolní Libochová	2	MS	x
		15,00	Poláková Zdeňka, Dolní Libochová	1	MS	x
Sobota	18.06.2022	9,00	x	0	x	x
Neděle	19.06.2022	9,00	x	0	x	x
Pondělí	20.06.2022	9,00	OPB Todně - Březí	11	LI,UU	hodinu po skončení ZV
		9,00	Družstvo vlastníků Libeň - Vietno	2	CH	x
		11,00	Hromas Jan,Stvolínky	2	AA	x
		12,00	Tájek Jaroslav,Zvíkov	10	CH,LI,PP	x
Úterý	21.06.2022	8,00	Pecka Vladimír,Liběčice	2	MS	x
		9,00	ZD Agroholding Bernartice	2	PI	x
		9,00	Valihrach František, Krumvř	2	MS	x
		9,00	Vlček Martin,Proruby	3	CH	x
		9,00	BREZE a.s., Výsluní	9	AA	x
		10,00	Nátr Daniel, Černá Voda	2	MS	x
		10,30	Nátr Jiří, Černá Voda	1	CH	x
		10,00	AGRO Jinín,a.s.	11	MS,LI	x
		12,00	Valenta Petr,Budyně	2	MS	x
		13,30	Minaříková Hana,Hluk	1	BA	x
		14,00	Loos Adolf,Hora Sváté Kateřiny	1	LI	x
		14,00	Placanda Jakub,Křenovice	2	MS	x

<i>Den</i>	<i>Datum</i>	<i>Začátek *</i>	<i>OPB , chovatel</i>	<i>Ks</i>	<i>Plemena</i>	<i>Dražba</i>
<i>Středa</i>	<i>22.06.2022</i>	<i>8,00</i>	<i>Sobolík Martin, Krč</i>	<i>1</i>	<i>SA</i>	<i>x</i>
		<i>9,00</i>	<i>Mendelova univerzita Brno-ŠZP Žabčice</i>	<i>1</i>	<i>LI</i>	<i>x</i>
		<i>9,00</i>	<i>Pěnkavová Jana, Hranice u Aše</i>	<i>2</i>	<i>BA</i>	<i>x</i>
		<i>9,00</i>	<i>Talafous Jaroslav, Krč</i>	<i>2</i>	<i>MS</i>	<i>x</i>
		<i>9,00</i>	<i>Sumega Petr, Heřmanice u Oder</i>	<i>3</i>	<i>MS</i>	<i>x</i>
		<i>10,00</i>	<i>Procházka Jiří, Dubí</i>	<i>1</i>	<i>AA</i>	<i>x</i>
		<i>10,00</i>	<i>Samohejlová Andrea, Malešice</i>	<i>2</i>	<i>MS</i>	<i>x</i>
		<i>10,30</i>	<i>Bystrianská Jana, Melč</i>	<i>8</i>	<i>LI</i>	<i>x</i>
		<i>11,30</i>	<i>Bystrianský Jan, Melč</i>	<i>1</i>	<i>LI</i>	<i>x</i>
		<i>11,00</i>	<i>Černěveský Háj s.r.o</i>	<i>28</i>	<i>LI</i>	<i>x</i>
		<i>12,00</i>	<i>Karban Kamil, Lhenice</i>	<i>1</i>	<i>CH</i>	<i>x</i>
		<i>13,00</i>	<i>Tichá Tereza Mgr., Jindřichov</i>	<i>1</i>	<i>MS</i>	<i>x</i>
<i>Čtvrtek</i>	<i>23.06.2022</i>	<i>8,00</i>	<i>Kofroň Jan, Ing., Radhostice</i>	<i>1</i>	<i>AA</i>	<i>x</i>
		<i>9,00</i>	<i>Líkař Jan, Hracholusky</i>	<i>1</i>	<i>MS</i>	<i>x</i>
		<i>9,00</i>	<i>Nováková Hana, Sirá</i>	<i>1</i>	<i>MS</i>	<i>x</i>
		<i>10,00</i>	<i>Starý Karel, Žernovice</i>	<i>1</i>	<i>MS</i>	<i>x</i>
		<i>10,30</i>	<i>Hodina František, Ing., Záblatí</i>	<i>2</i>	<i>CH, MS</i>	<i>x</i>
			<i>Hodina Jakub, Kratušín</i>	<i>4</i>	<i>MS, LI</i>	<i>x</i>
		<i>11,00</i>	<i>Prima Energo s.r.o.</i>	<i>3</i>	<i>CH, MS</i>	<i>x</i>
		<i>11,00</i>	<i>Nečtinská zemědělská a.s.</i>	<i>11</i>	<i>LI</i>	<i>x</i>
		<i>13,00</i>	<i>Fidler Božetěch, Škarez</i>	<i>1</i>	<i>PP</i>	<i>x</i>
		<i>14,00</i>	<i>Káňa Petr, Mlynářovice</i>	<i>2</i>	<i>MS</i>	<i>x</i>
<i>Pátek</i>	<i>24.06.2022</i>	<i>9,00</i>	<i>Denk Jaroslav, Hodousice</i>	<i>4</i>	<i>LI</i>	<i>x</i>

\* začátky ZV u chovatelů jsou orientační

373



## Vysvětlivky ke zkratkám ve jménech v katalogu :

ET	- býček narozen po embryotrasferu
RED	- zbarvení red angus
P,V	- bezrohý / volný roh ( * - testováno testem DNA)
PP	- bezrohý – homozygot ( stanoveno testem DNA )
R	- rohatý ( * - testováno testem DNA )

## Vysvětlivky ke QTL znakům v katalogu :

ATAxie G/G – čistý, A/G – přenašeč, A/A - zvíře nese dvě kopie mutované alely

Geny způsobující dvojí osvalení:

Q204X	+/+ - čistý, MH/+ - přenáší jednu alelu, MH/MH – dvě mutované alely (CH)
F94L	+/+ - čistý, F/+ - přenáší jednu alelu, F/F – dvě mutované alely (LI, CH)
NT821	WT/WT – čistý, WT/Del11 - přenáší 1 alelu, Del11/Del11- dvě mutované alely (AA)
C313Y	+/+ - čistý, MH/+ - přenáší jednu alelu, MH/MH – dvě mutované alely (GS)

**Porodní hmotnost (nar)** - u plemene AA,BA,HE,CH,MS,LI způsob zjišťování porodní hmotnosti v chovu \* \* \* - váženo při narození  
\* \* - odhadováno  
\* - nesledováno

## Popisky grafu úrovně plemenných hodnot

Jednotlivé plemenné hodnoty jsou rozděleny do pásem na základě výpočtu kvantilu normálního rozložení, které udávají, jak si konkrétní jedinec stojí v porovnání s průměrem populace plemenných býčků odchovaných v období 2014 – 2019.

<i>pásma</i>	<i>Pozice býka v rámci populace</i>	<i>zkratka</i>	<i>Popis údaje v grafu</i>
10	býk patří hodnotou RPH do 10 % nejlepších býků v daném ukazateli	<i>RphT</i>	RPH pro přírůstek v testu
9	býk patří hodnotou RPH do 20 % nejlepších býků v daném ukazateli	<i>RphN</i>	RPH pro životní přírůstek
8	býk patří hodnotou RPH do 30 % nejlepších býků v daném ukazateli	<i>RpPP</i>	RPH pro přímý efekt porody
7	býk patří hodnotou RPH do 40 % nejlepších býků v daném ukazateli	<i>RpRU</i>	RPH pro přímý efekt růst
6	býk patří hodnotou RPH do 50 % nejlepších býků v daném ukazateli	<i>MatPP</i>	RPH pro maternální efekt porody
5	býk patří hodnotou RPH do průměru býků v daném ukazateli	<i>MatRU</i>	RPH pro maternální efekt růst
4	býk patří hodnotou RPH do 60 % nejlepších býků v daném ukazateli	<i>phTR</i>	RPH pro lineární hodnocení těl. rámec
3	býk patří hodnotou RPH do 70 % nejlepších býků v daném ukazateli	<i>phKT</i>	RPH pro lineární hodnocení kap. těla
2	býk patří hodnotou RPH do 80 % nejlepších býků v daném ukazateli	<i>phOS</i>	RPH pro lineární hodnocení osvalení
1	býk patří hodnotou RPH do 90 % nejlepších býků v daném ukazateli	<i>phUT</i>	RPH pro lineární hodnocení užit. typ

## Hlavní selekční kritéria pro výběr do plemenitby na OPB a odchovu u chovatele

Hlavním selekčním kritériem bude pouze lineární hodnocení při základním výběru.

### Důvody vyřazení před základním výběrem

- hodnocení tělesného rámce (1,2,3 body dle parametrů daného plemene)
- hodnocení bodů za hmotnost v 365 dnech (1,2,3 body dle parametrů daného plemene)
- nepředvedení býka k základnímu výběru na ohlávce nebo na vodící tyči
- na základě rozhodnutí majitele býka o jeho vyřazení
- zdravotní důvody (displazie varlat, apod.)

### Důvody vyřazení při základním výběrem

- hodnocení délky těla (1,2,3 body dle parametrů daného plemene)
- hodnocení ukazatelů kapacity těla (1,2,3 body dle parametrů daného plemene)
- hodnocení ukazatelů osvalení (1,2,3 body dle parametrů daného plemene)
- hodnocení užitkového typu (1,2,3 body dle parametrů daného plemene)
- závažné vady exteriéru při základním výběru
- neodpovídající funkčnost končetin při základním výběru
- zdravotní důvody (displazie varlat, apod.)

## Reklamační řád pro základní výběry býků

Majitel odchovávaného býčka má právo podat reklamaci proti rozhodnutí výběrové komise (ČSCHMS). Tato reklamační může mít písemnou nebo ústní formu. Předmětem reklamační může být pouze konečný výsledek výběru (vybrán, odročen, vyřazen), nikoliv nesouhlas s bodovým hodnocením daného býka. Po skončení základního výběru býků vyzve předseda výběrové komise, nebo příslušný inspektor k podání případných protestů (reklamací). Reklamační se podává písemně (emilem) nejpozději následující den po provedení výběru a to řediteli svazu, řediteli PK a členům výběrové komise (bonitérovi), která hodnocení provedla. Jménem majitele býka může jednat také zástupce odchovny plemenných býků (OPB). V případě neshody mezi verdiktem výběrové komise a majitelem býka je býk odročen a bude proveden nový základní výběr. Provedení nového základního výběru je podmíněno složením kauce 5000 Kč za každého reklamovaného býka. Kauce se skládá na účet ČSCHMS nejpozději do 10-ti kalendářních dnů ode dne provedení základního výběru. V případě, že nebudou peníze připsány na účet v daném termínu, platí původní verdikt výběrové komise a reklamační se dále neřeší. Nový základní výběr se uskuteční do 30-ti dnů od sporného výběru na místě, kde byla podána reklamační, pokud se obě strany nedohodnou jinak. Většinové složení komise nesmí být totožné se složením komise, která vynesla sporný verdikt. O složení nové komise rozhoduje Rada PK daného plemene po dohodě s ČSCHMS. O závěru nového základního výběru je sepsán nový výběrový protokol. Proti tomuto rozhodnutí se již nelze dále odvolat. V případě, že je potvrzeno původní rozhodnutí výběrové komise, propadá kauce ve prospěch ČSCHMS, v opačném případě se vrací majiteli býka do 10-ti kalendářních dnů od provedení nového základního výběru. Náklady spojené s novým základním výběrem (zejména cestovné členů výběrové komise, případně oprávněné nároky spojené s odměnou za odvedenou práci) nese strana, která při svém rozhodnutí či jednání nebyla v právu. Tyto náklady jsou zúčtovány na základě vystavené faktury zaslané druhé straně nejpozději do 14 dnů od provedení opakovaného základního výběru. V každém případě se o reklamační vede písemný zápis. Rozhodnutí výběrové komise se váže ke konkrétnímu zvířeti v konkrétním čase a není možno se na něj odvolávat v případných následných sporech.

Schváleno výborem ČSCHMS dne 21.3.2006 v Hradištku pod Medníkem, změny schváleny 24.7.2019 Grémiem předsedů rad plemenných knih v Hradištku pod Medníkem. Vstupuje v platnost dnem schválení.



<b>Sekretariát:</b> ČSCHMS Praha Těšnov 17 11705 Praha 1 Mobil : +420 724 007 860 Telefon : +420 221 812 865 E-mail : <a href="mailto:info@cschms.cz">info@cschms.cz</a>	<b>Ředitel PK</b> Kopecký Jan Osík 201 569 67 Osík u Litomyšle Mobil : +420 724 007 862 Telefon : +420 461 612 809 E-mail : <a href="mailto:kopecky@cschms.cz">kopecky@cschms.cz</a>	<b>Adresa PK</b> Honová Nina Osvoboditelů 35/9 410 02 Lovosice Mobil : +420 724 073 641 E-mail : <a href="mailto:honova@cschms.cz">honova@cschms.cz</a>
---	---	---

Číslo : **67362 034 CZ**      **HAMBURK VIMA ET P\***      Číslo katalogu 1  
 Dat.nar. : 04.04.2021    Plemeno : Y100      Limousine  
 Chovatel : VIMA Trade s.r.o.  
 Majitel : VIMA Trade s.r.o.

**OTL  
znaky**

Rohy	Ataxie	Q204X	F94L	Nt821	C313Y
<b>P*</b>	-	-	-	-	-

OOO      280 538      RONICK GAINS      DYG-010  
 OO      284 127      SHIRE MILTON      EL96-354-FOT  
 MOO      0      CROMWHEAD COLOMBE      BBAC-051

**OTEC    ZLM    542      RAFFERTYS IMMANUEL      94530592392**  
 OMO      284 128      AMPERTAINE ABRACADABRA      95643853323  
 MO      94530591412 UK RAFFERTYS FUSTY      RJX10-020  
 MMO      94924811477 UK AGHADOLGAN CASSANDRA      94924811477

OOM      ZLM 658      JOST P      05.372 05190  
 OM      ZLM 883      JUNIOR PP      8758731067  
 MOM      8758730842 FR GONZESSE P      8758730842

**MA    810891 931 CZ    /1 ot FESCHANDA Z OSTREHO ET PP      42000810891931**  
 OMM      ZIL 146      C.N.MATEO PP      05.353 09827  
 MM      1603855 533 DE MOLLY PP      16.038 55533  
 MMM      1602480765 DE P\*      16.024 80765

Vl.užit:nar: **47 \*\*\*** kg ve 120d: **224** kg 210d: **358** kg 365d: **535** kg / kříž: **134** cm  
 Přírůstek v testu : **1500 g / 90** přírůstek od narození: **1385 g / 95** šourek **36** cm  
 Věk při ZV **437** dní aktuálně k 25.05.22 hmotnost: **623** kg      výška v kříži: **136** cm

**PLEMENNÉ HODNOTY**

**LINEARNÍ HODNOCENÍ**

	pp	ru	pp	ru	TR	KT	OS	UT	Hmot	kříž	TR	KT	OS	UT	CE
BÝK	PE	<b>107 122</b>	ME	<b>103 107</b>	<b>111</b>	<b>121</b>	<b>124</b>	<b>124</b>							
MATKA	PE	<b>101 127</b>	ME	<b>113 105</b>	<b>110</b>	<b>115</b>	<b>116</b>	<b>117</b>	<b>692</b>	<b>/ 139</b>	<b>21</b>	<b>20</b>	<b>20</b>	<b>7</b>	<b>68</b>
OTEC	PE	<b>106 107</b>	ME	<b>99 112</b>	<b>101</b>	<b>110</b>	<b>113</b>	<b>111</b>	<b>0</b>	<b>/ 0</b>	<b>0</b>	<b>0</b>	<b>0</b>	<b>0</b>	<b>0</b>

HODNOCEN: TR 6 / /10 KT / / OS / / UT Výsledek:

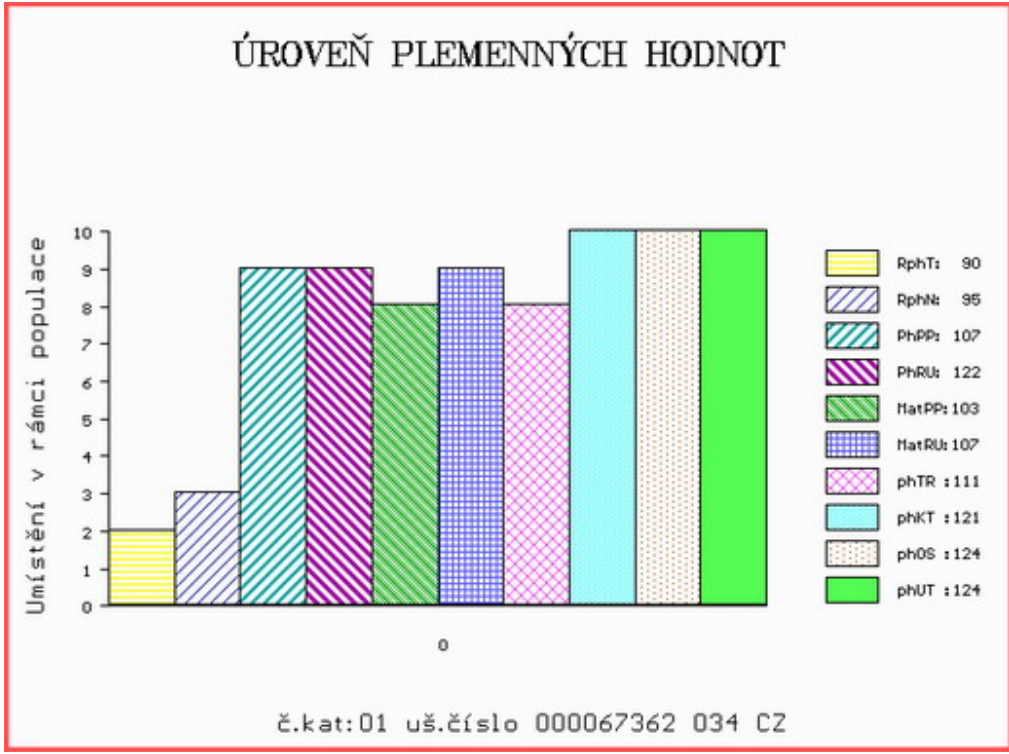

Číslo : 203810 034 CZ HARON ZE ZDÁRA PP Číslo katalogu 2  
 Dat.nar. : 04.04.2021 Plemeno : Y100 Limousine  
 Chovatel : Kouba Martin Ing., Žďár  
 Majitel : Kouba Martin Ing., Žďár

**OTL  
znaky**

Rohy	Ataxie	Q204X	F94L	Nt821	C313Y
PP	-	-	-	-	-

OOO 284 808 AIMABLE MN 1618184458  
 OO 291 603 CN ANTON P 05.388 33365  
 MOO 534961664 DE CN FELIZITAS P 05.349 61664

**Otec ZIL 653 CN ARON PP 05.401 53710**

OMO ZLI 742 VETIVER MN 2304902134  
 MO 536698594 DE CN ESPANOLA P 05.366 98594  
 MMO 534961694 DE SN ESTEL P 05.349 61694

OOM ZLI 553 RYDE URANOS P 57065-00457  
 OM ZLI 923 DIAMANT P 1932978570  
 MOM 1931752635 FR UZERCHE 1931752635

**MA 579830 931 CZ /5 ot P\* 433000579830931**

OMM ZLI 834 VERTIGE 1932087952  
 MM 478644 931 CZ ET 433000478644931  
 MMM 250702 931 CZ PAMELA Z OSTRÉHO 253000250702931

Vl.užit:nar: 36 \*\*\* kg ve 120d: 223 kg 210d: 331 kg 365d: 502 kg / kříž: 142 cm  
 Přírůstek v testu : 1425 g / 85 přírůstek od narození: 1313 g / 85 šourek 38 cm  
 Věk při ZV 437 dní aktuálně k 25.05.22 hmotnost: 582 kg výška v kříži: 149 cm

PLEMENNÉ HODNOTY

LINEARNÍ HODNOCENÍ

	pp	ru	pp	ru	TR	KT	OS	UT	Hmot	kříž	TR	KT	OS	UT	CE		
BÝK	PE	105	112	ME	93	96	111	99	96	99							
MATKA	PE	110	101	ME	105	100	93	89	90	89	645	143	24	20	19	7	70
Otec	PE	90	112	ME	85	97	103	97	95	97	0	0	0	0	0	0	0

HODNOCEN: TR 10 / / 8 KT / / OS / / UT Výsledek:

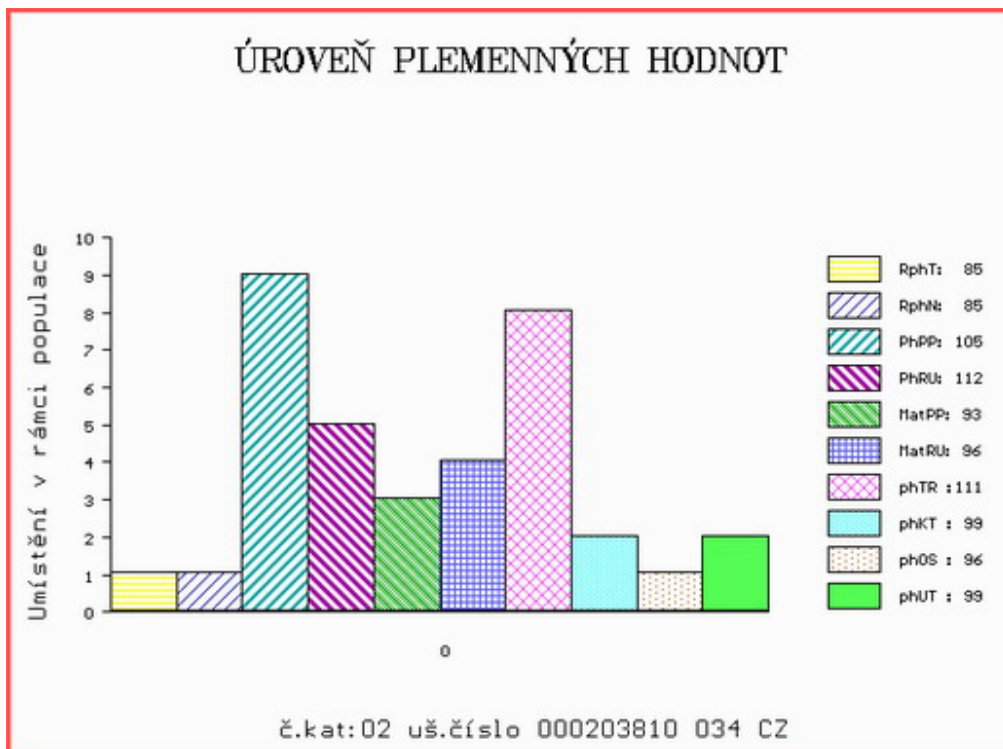

Číslo : 190684 064 CZ HANZ Z ČÁSTKOVIC R\* Číslo katalogu 3  
 Dat.nar. : 18.04.2021 Plemeno : Y100 Limousine  
 Chovatel : Šindler Petr, Částkovice  
 Majitel : Šindler Petr, Částkovice

**OTL  
znaky**

Rohy	Ataxie	Q204X	F94L	Nt821	C313Y
R*	-	-	-	-	-

OOO 284 140 VIVALDI 3615015938  
 OO 290 997 ARDLEA DAN 221064580751  
 MOO 171088890096 IE BREMORE VERYNICE 171088890096

**OTEC ZIL 492 ABRUZO 14.053 73408**

OMO ZLM 230 CACAO 2307406887  
 MO 1404785951 DE VASA 14.047 85951  
 MMO 1404230348 DE VALIA 14.042 30348

OOM ZLI 666 TASTEVIN 3330021849  
 OM ZLM 282 VLADYKA AGF 448000829798031  
 MOM 1933392684 FR EMPLETTE 1933392684

**MA 554496 961 CZ /4 ot SANDŘIČKA Z ČÁSTKOVIC R\* 450000554496961**

OMM ZLI 431 MON VFU 007000034018081  
 MM 461687 961 CZ 450000461687961  
 MMM 403398 961 CZ SÁRA Z PROSÍČEK ET 421000403398961

Vl.užit:nar: 40 \*\*\* kg ve 120d: 194 kg 210d: 293 kg 365d: 514 kg / kříž: 133 cm  
 Přírůstek v testu : 1766 g / 105 přírůstek od narození: 1353 g / 90 šourek 38 cm  
 Věk při ZV 423 dní aktuálně k 25.05.22 hmotnost: 584 kg výška v kříži: 135 cm

**PLEMENNÉ HODNOTY**

**LINEARNÍ HODNOCENÍ**

	pp	ru	pp	ru	TR	KT	OS	UT	Hmot	kříž	TR	KT	OS	UT	CE		
BÝK	PE	104	111	ME	97	95	99	97	96	98							
MATKA	PE	106	105	ME	100	94	99	102	102	101	715	148	22	22	17	7	68
OTEC	PE	95	108	ME	98	102	99	93	93	96	885	151	24	23	24	9	80

HODNOCEN: TR 6 / / 9 KT / / OS / / UT Výsledek:

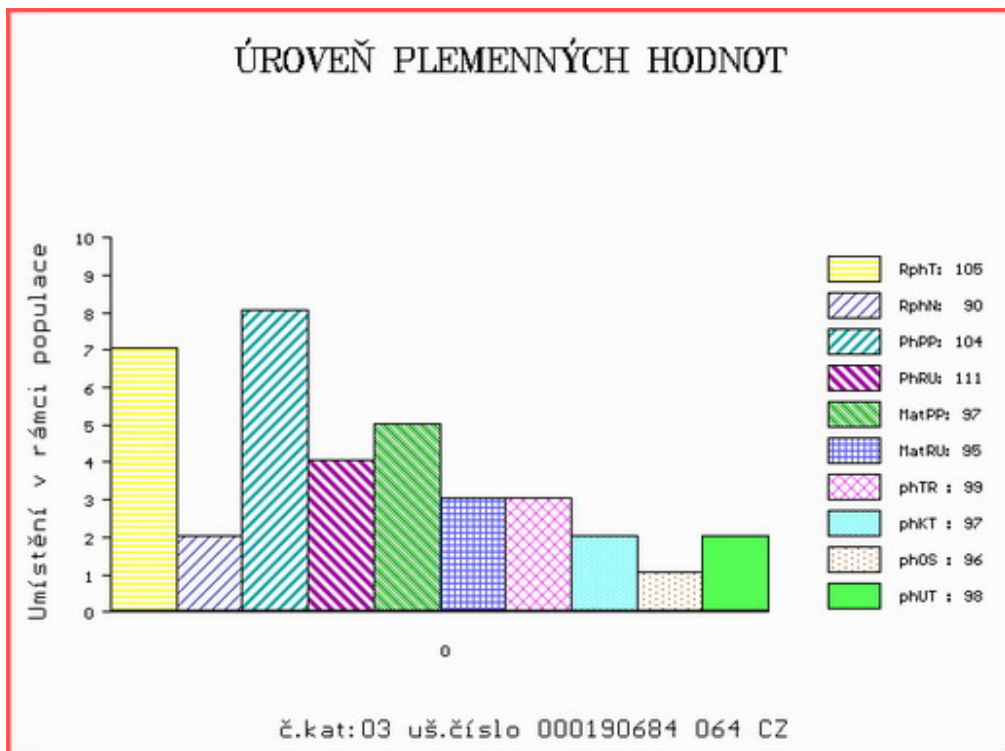



Číslo : 206021 034 CZ HERZ ZE SELIBOVA V\* Číslo katalogu 4  
 Dat.nar. : 20.04.2021 Plemeno : Y100 Limousine  
 Chovatel : ZD Selibov  
 Majitel : ZD Selibov

**OTL  
znaky**

Rohy	Ataxie	Q204X	F94L	Nt821	C313Y
P*	-	-	-	-	-

OOO 289 840 ECHO P 0800627554  
 OO 289 839 JPEG PP 899260526  
 MOO 799130285 LU HACIENDA P 799130285

**OTEC ZIL 397 JAKOB PP 09.881 48126**

OMO 288 743 IRAN V 09.425 62342  
 MO 986741078 DE ANKE PP 09.867 41078  
 MMO 941002567 DE ANNE P 09.410 02567

OOM 281 927 LEONARDO VOM EIDERLAND P 01.166 83991  
 OM ZLM 452 LUDWIG PP 01.206 46004  
 MOM 116280841 DE NONA VOM EIDERLAND ET PP 01.162 80841

**MA 681435 931 CZ /3 ot P\* 447000681435931**

OMM ZLI 478 NEOPHIN 1298181846  
 MM 369459 931 CZ ET 447000369459931  
 MMM 222057 931 CZ NONA Z OSTRÉHO 253000222057931

Vl.užit:nar: 44 \*\*\* kg ve 120d: 210 kg 210d: 350 kg 365d: 549 kg / kříž: 139 cm  
 Přírustek v testu : 1341 g / 80 přírustek od narození: 1423 g / 95 šourek 37 cm  
 Věk při ZV 421 dní aktuálně k 25.05.22 hmotnost: 613 kg výška v kříži: 142 cm

PLEMENNÉ HODNOTY

LINEARNÍ HODNOCENÍ

	pp	ru	pp	ru	TR	KT	OS	UT	Hmot	kříž	TR	KT	OS	UT	CE		
BÝK	PE	88	122	ME	107	95	112	113	113	114							
MATKA	PE	95	109	ME	116	104	99	105	108	106	765	147	23	20	18	7	68
OTEC	PE	84	132	ME	95	87	114	114	114	114	502	127	23	22	22	8	75

HODNOCEN: TR 10 / /10 KT / / OS / / UT Výsledek:

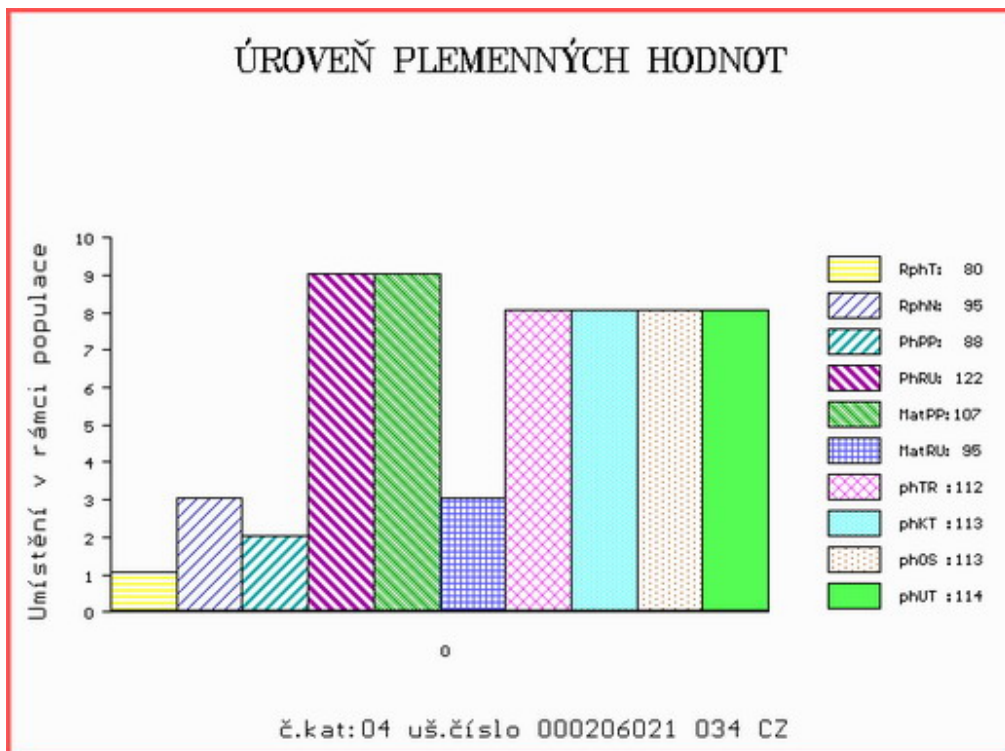

Číslo : 188595 034 CZ HECTOR Z CUNKOVA ET P\* Číslo katalogu 5  
 Dat.nar. : 05.05.2021 Plemeno : Y100 Limousine  
 Chovatel : Farma Kozák, s.r.o.  
 Majitel : Farma Kozák, s.r.o.

**OTL  
znaky**

Rohy	Ataxie	Q204X	F94L	Nt821	C313Y
-	-	-	-	-	-

OOO 267 505 FERRY 1990003045  
 OO 280 612 ELITE POPSI ET TOLP-010-FOT  
 MOO 0 BALLYNERRIN MAUD BNIM-002

**OTEC ZLM 296 VIRGINIA ANDY ET 121657690563**

OMO 280 611 CARWIN FLOW CARF-006  
 MO 0 MARLHILL NAOMI MAHN-004  
 MMO 0 MARLHILL ELMA MAHE-002

OOM ZLM 658 JOST P 05.372 05190  
 OM ZLM 883 JUNIOR PP 8758731067  
 MOM 8758730842 FR GONZESSE P 8758730842

**MA 810891 931 CZ /1 ot FESCHANDA Z OSTREHO ET PP 42000810891931**

OMM ZIL 146 C.N.MATEO PP 05.353 09827  
 MM 1603855 533 DE MOLLY PP 16.038 55533  
 MMM 1602480765 DE P\* 16.024 80765

Vl.užit:nar: 44 \*\*\* kg ve 120d: 233 kg 210d: 347 kg 365d: 569 kg / kříž: 137 cm  
 Přírůstek v testu : 1550 g / 90 přírůstek od narození: 1408 g / 95 šourek 38 cm  
 Věk při ZV 406 dní aktuálně k 25.05.22 hmotnost: 586 kg výška v kříži: 140 cm

**PLEMENNÉ HODNOTY**

**LINEARNÍ HODNOCENÍ**

	pp	ru	pp	ru	TR	KT	OS	UT	Hmot	kříž	TR	KT	OS	UT	CE		
BÝK	PE	95	124	ME	114	96	106	105	105	106							
MATKA	PE	101	127	ME	113	105	110	115	116	117	692	139	21	20	20	7	68
OTEC	PE	91	106	ME	106	95	99	94	93	94	0	0	0	0	0	0	0

HODNOCEN: TR 9 / /10 KT / / OS / / UT Výsledek:

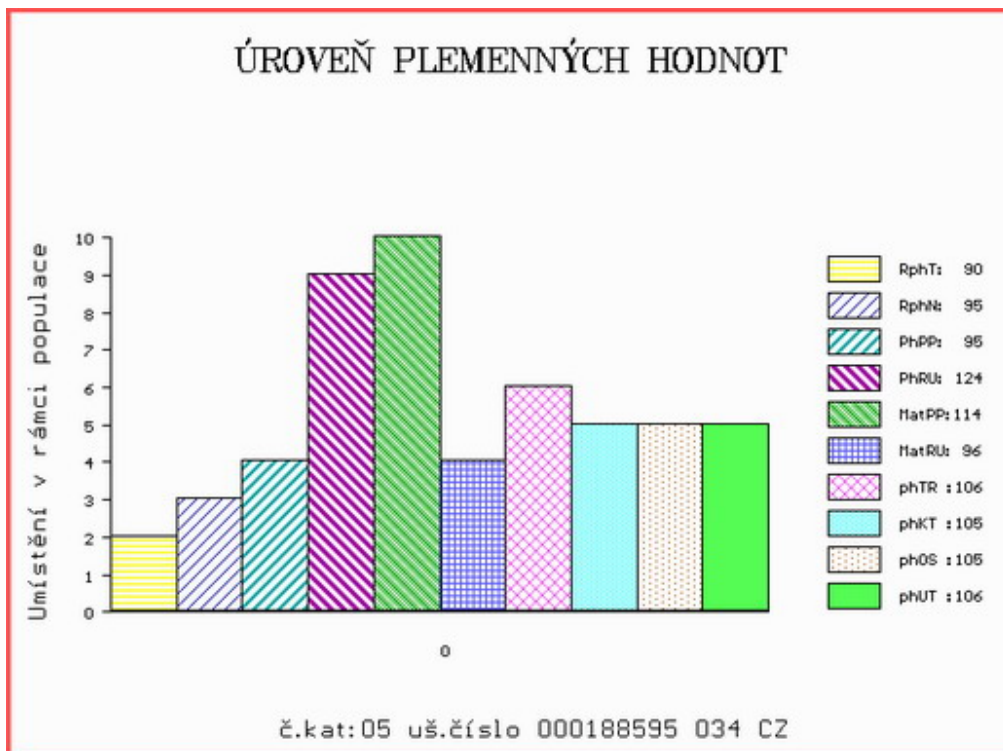

Číslo : 206023 034 CZ HOMBRÉ ZE SELIBOVA V\* Číslo katalogu 6  
 Dat.nar. : 12.05.2021 Plemeno : Y100 Limousine  
 Chovatel : ZD Selibov  
 Majitel : ZD Selibov

**OTL  
znaky**

Rohy	Ataxie	Q204X	F94L	Nt821	C313Y
P*	-	-	-	-	-

OOO 289 840 ECHO P 0800627554  
 OO 289 839 JPEG PP 899260526  
 MOO 799130285 LU HACIENDA P 799130285

**OTEC ZIL 397 JAKOB PP 09.881 48126**

OMO 288 743 IRAN V 09.425 62342  
 MO 986741078 DE ANKE PP 09.867 41078  
 MMO 941002567 DE ANNE P 09.410 02567

OOM 271 553 OXYGENE 1298171453  
 OM ZLI 803 WILODGE TONKA WEY02-002  
 MOM 96022 UK WILODGE MECLAIRE WEY96-022

**MA 369485 931 CZ /5 ot ET 447000369485931**

OMM ZLI 659 ULYS-MN 1524489896  
 MM 437066 931 CZ ULYSKA Z OSTRÉHO 420000437066931  
 MMM 198121 931 CZ NATASHA Z OSTRÉHO 253000198121931

Vl.užit:nar: 41 \*\*\* kg ve 120d: 215 kg 210d: 364 kg 365d: 588 kg / kříž: 132 cm  
 Přírůstek v testu : 1533 g / 90 přírůstek od narození: 1497 g / 100 šourek 36 cm  
 Věk při ZV 399 dní aktuálně k 25.05.22 hmotnost: 607 kg výška v kříži: 132 cm

PLEMENNÉ HODNOTY

LINEARNÍ HODNOCENÍ

	pp	ru	pp	ru	TR	KT	OS	UT	Hmot	kříž	TR	KT	OS	UT	CE		
BÝK	PE	94	126	ME	102	96	113	115	115	115							
MATKA	PE	99	120	ME	110	104	106	108	110	109	680	145	26	20	19	7	72
OTEC	PE	84	132	ME	95	87	114	114	114	114	502	127	23	22	22	8	75

HODNOCEN: TR 6 / /10 KT / / OS / / UT Výsledek:

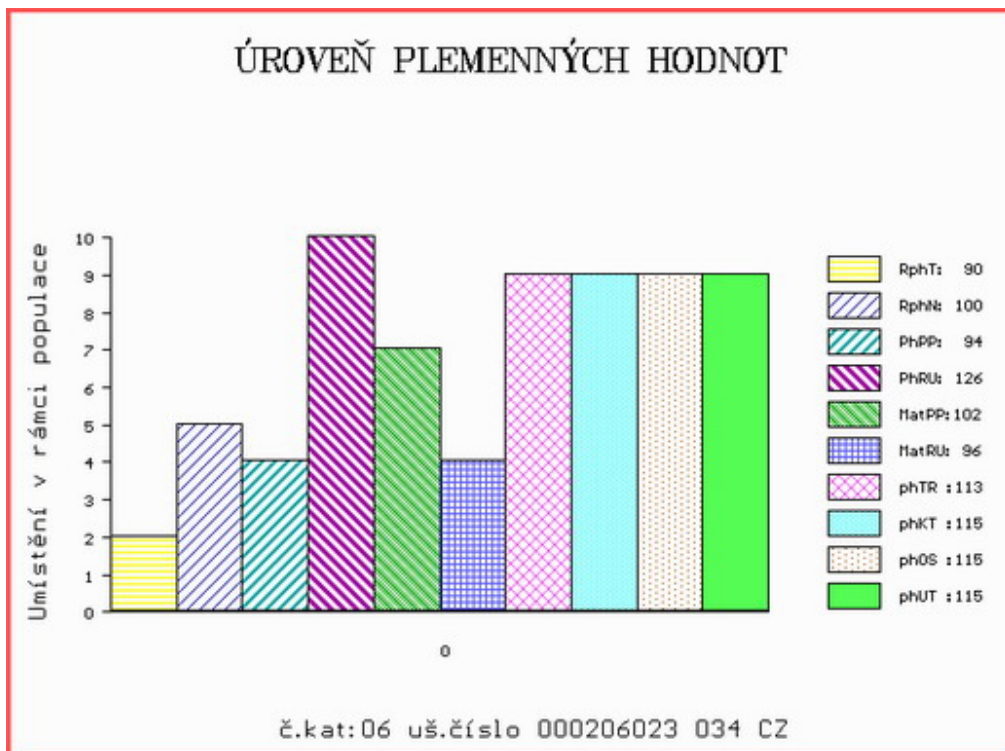

Číslo : 249412 034 CZ HALAN Z CUNKOVA V\* Číslo katalogu 7  
 Dat.nar. : 14.05.2021 Plemeno : Y100 Limousine  
 Chovatel : Farma Kozák, s.r.o.  
 Majitel : Farma Kozák, s.r.o.

**OTL  
znaky**

Rohy	Ataxie	Q204X	F94L	Nt821	C313Y
-	-	-	-	-	-

OOO ZLM 056 ARMORIC 2219279723  
 OO 289 321 AMATUS V 16.035 23854  
 MOO 1602480701 DE HAUTEUR 5 PP 16.024 80701

**OTEC ZIL 516 ALLAN PP 16.040 19519**  
 OMO 281 378 CLAUDIUS PP 16.030 59416  
 MO 1603359917 DE CECILIA PP 16.033 59917  
 MMO 1602889576 DE P\* 16.028 89576

OOM 271 553 OXYGENE 1298171453  
 OM ZLI 803 WILODGE TONKA WEY02-002  
 MOM 96022 UK WILODGE MECLAIRE WEY96-022

**MA 527753 931 CZ /5 ot ZÁLOHA Z OSTRÉHO 42000527753931**  
 OMM 271 347 VAINQUEUR 8700670740  
 MM 8700671 291 FR DOCTRINE 8700671291  
 MMM 8700670213 FR OPALINE 8700670213

Vl.užit:nar: 34 \*\*\* kg ve 120d: 243 kg 210d: 340 kg 365d: 619 kg / kříž: 139 cm  
 Přírůstek v testu : 1875 g / 110 přírůstek od narození: 1606 g / 110 šourek 37 cm  
 Věk při ZV 397 dní aktuálně k 25.05.22 hmotnost: 638 kg výška v kříži: 139 cm

**PLEMENNÉ HODNOTY**

**LINEARNÍ HODNOCENÍ**

	pp	ru	pp	ru	TR	KT	OS	UT	Hmot	kříž	TR	KT	OS	UT	CE		
BÝK	PE	124	118	ME	92	105	112	112	111	112							
MATKA	PE	97	115	ME	113	108	110	112	112	112	608	143	22	19	18	6	65
OTEC	PE	139	113	ME	74	107	102	101	102	103	582	137	25	21	20	7	73

HODNOCEN: TR 9 / /10 KT / / OS / / UT Výsledek:

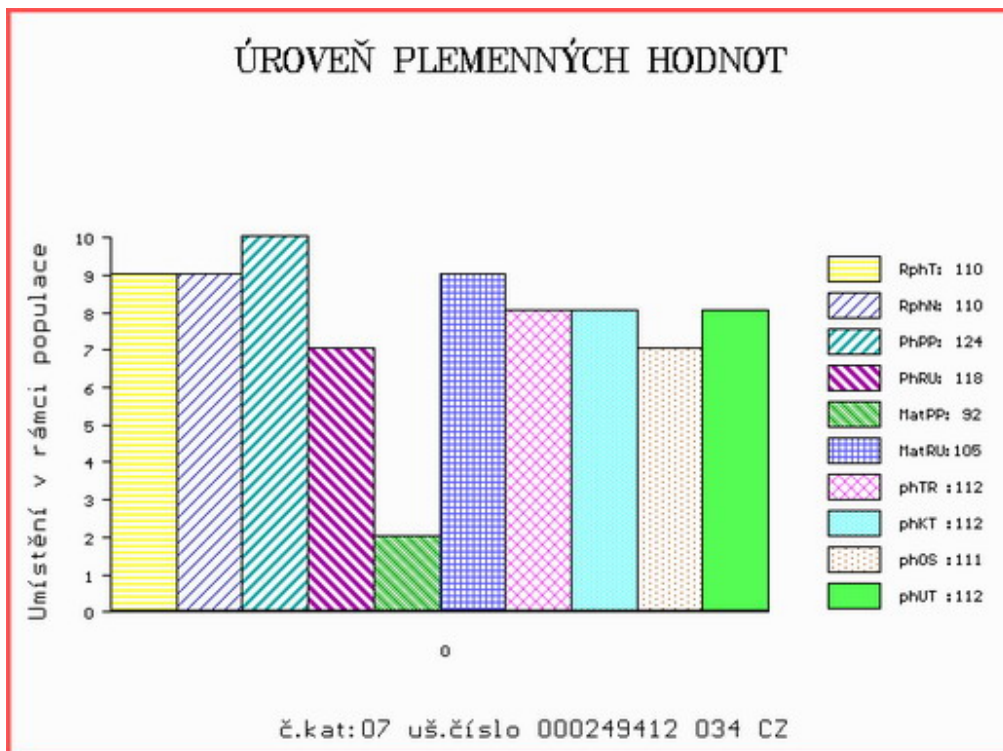

Číslo : 190686 064 CZ HUGO Z ČÁSTKOVIC R\* Číslo katalogu 8  
 Dat.nar. : 16.05.2021 Plemeno : Y100 Limousine  
 Chovatel : Šindler Petr, Částkovice  
 Majitel : Šindler Petr, Částkovice

**OTL  
znaky**

Rohy	Ataxie	Q204X	F94L	Nt821	C313Y
R*	-	-	-	-	-

OOO 284 140 VIVALDI 3615015938  
 OO 290 997 ARDLEA DAN 221064580751  
 MOO 171088890096 IE BREMORE VERYNICE 171088890096

**OTEC ZIL 492 ABRUZO 14.053 73408**

OMO ZLM 230 CACAO 2307406887  
 MO 1404785951 DE VASA 14.047 85951  
 MMO 1404230348 DE VALIA 14.042 30348

OOM 271 361 ADROIT 1932017859  
 OM ZLI 888 EUPLUS 2309430066  
 MOM 2395525421 FR VANINA 2305525421

**MA 342989 953 CZ /4 ot FIONA Z KALIŠTĚ 031000342989953**

OMM ZLI 481 PHLOX 1607911599  
 MM 167523 953 CZ FERA Z KALIŠTĚ 031000167523953  
 MMM 130565 953 CZ FATIMA Z KALIŠTĚ 031000130565953

Vl.užit:nar: 42 \*\*\* kg ve 120d: 208 kg 210d: 319 kg 365d: 578 kg / kříž: 138 cm  
 Přírůstek v testu : 1733 g / 100 přírůstek od narození: 1471 g / 95 šourek 38 cm  
 Věk při ZV 395 dní aktuálně k 25.05.22 hmotnost: 592 kg výška v kříži: 138 cm

**PLEMENNÉ HODNOTY**

**LINEARNÍ HODNOCENÍ**

	pp	ru	pp	ru	TR	KT	OS	UT	Hmot	kříž	TR	KT	OS	UT	CE		
BÝK	PE	94	119	ME	101	100	112	105	103	108							
MATKA	PE	87	116	ME	108	105	111	109	107	110	711	143	17	18	16	6	57
OTEC	PE	95	108	ME	98	102	99	93	93	96	885	151	24	23	24	9	80

HODNOCEN: TR 9 / /10 KT / / OS / / UT Výsledek:

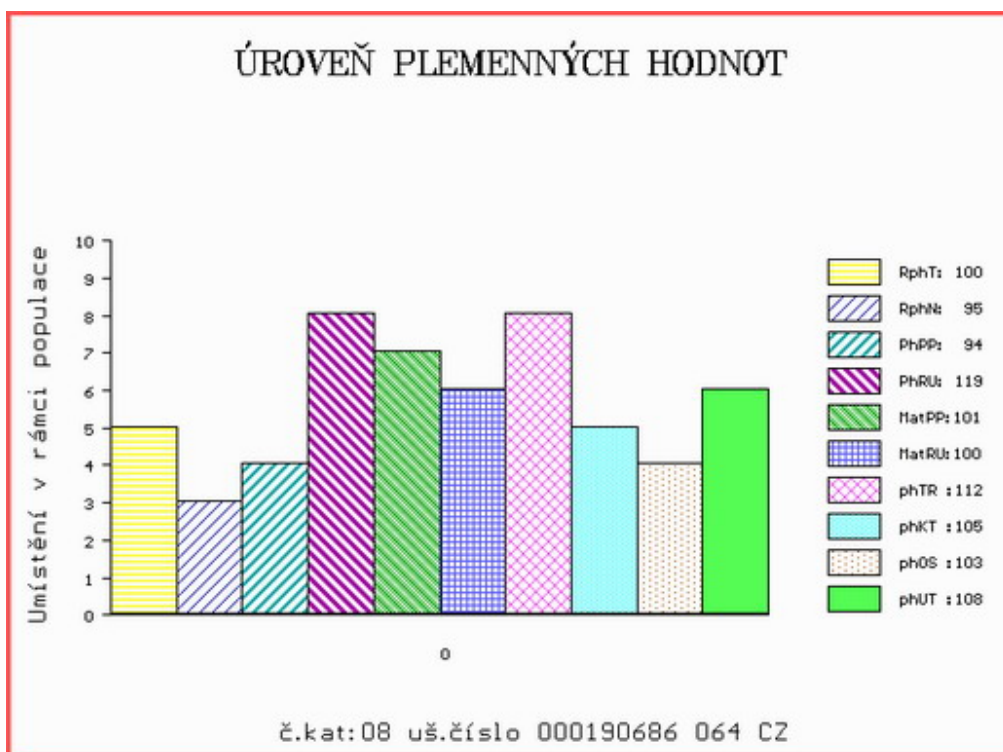

Číslo : 249417 034 CZ HARLEY Z CUNKOVA V\* Číslo katalogu 9  
 Dat.nar. : 24.05.2021 Plemeno : Y100 Limousine  
 Chovatel : Farma Kozák, s.r.o.  
 Majitel : Farma Kozák, s.r.o.

**OTL  
znaky**

Rohy	Ataxie	Q204X	F94L	Nt821	C313Y
-	-	-	-	-	-

OOO ZLM 056 ARMORIC 2219279723  
 OO 289 321 AMATUS V 16.035 23854  
 MOO 1602480701 DE HAUTEUR 5 PP 16.024 80701

**Otec ZIL 516 ALLAN PP 16.040 19519**  
 OMO 281 378 CLAUDIUS PP 16.030 59416  
 MO 1603359917 DE CECILIA PP 16.033 59917  
 MMO 1602889576 DE P\* 16.028 89576

OOM ZLM 075 UTE BOVET P 069000638998053  
 OM ZLM 834 BODY Z POSTUPIC P 451000796805021  
 MOM 269343 953 CZ MÁNIČKA Z KALIŠTĚ P 031000269343953

**MA 762742 931 CZ /1 ot EVITA Z OSTRÉHO R\* 420000762742931**  
 OMM ZLI 650 TIGRIS PP 14.026 24243  
 MM 466788 931 CZ VOLBA Z OSTRÉHO ET P 420000466788931  
 MMM 8700671273 FR DECIDEUSE 8700671273

Vl.užit:nar: 35 \*\*\* kg ve 120d: 192 kg 210d: 306 kg 365d: 525 kg / kříž: 133 cm  
 Přírůstek v testu : 1508 g / 90 přírůstek od narození: 1342 g / 85 šourek 37 cm  
 Věk při ZV 387 dní aktuálně k 25.05.22 hmotnost: 526 kg výška v kříži: 133 cm

**PLEMENNÉ HODNOTY**

**LINEARNÍ HODNOCENÍ**

	pp	ru	pp	ru	TR	KT	OS	UT	Hmot	kříž	TR	KT	OS	UT	CE
BÝK	PE	121	111	ME	79	106	97	102	104	103					
MATKA	PE	92	104	ME	82	107	103	105	105	106	696	139	18	18	6
Otec	PE	139	113	ME	74	107	102	101	102	103	582	137	25	21	7

HODNOCEN: TR 6 / / 8 KT / / OS / / UT Výsledek:

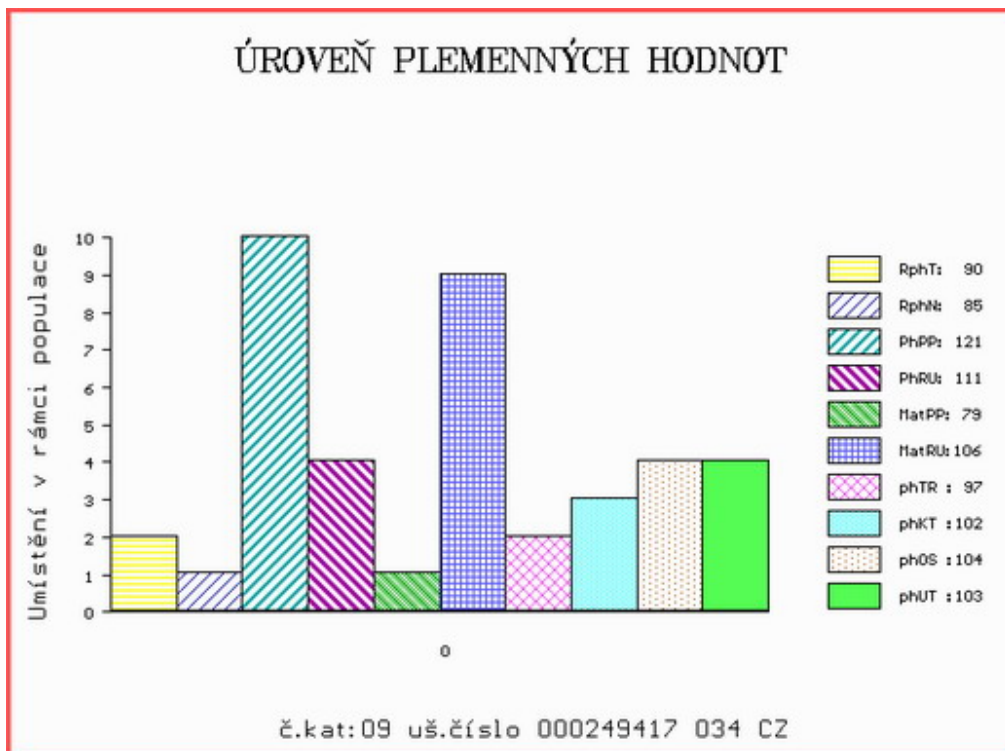

Číslo : **671555 051 CZ** **HRABÁNEK** Číslo katalogu 10  
 Dat.nar. : 25.05.2021 Plemeno : Y100 Limousine  
 Chovatel : Suchý Ondřej, Zahrádky  
 Majitel : Synek Vladimír, Božíkov

**OTL  
znaky**

Rohy	Ataxie	Q204X	F94L	Nt821	C313Y
-	-	-	-	-	-

OOO ZLI 896 TESIL NEČTINSKÝ 093000654654032  
 OO ZLM 392 ZOUK NEČTINSKÝ 093000758889032  
 MOO 30724 932 CZ 093000030724932

**OTEC ZIL 566 EVAN NEČTINSKÝ 093000929147032**  
 OMO ZLI 795 SAM NEČTINSKÝ 093000624020032  
 MO 388125 932 CZ 093000388125932  
 MMO 224813 932 CZ 093000224813932

OOM ZLI 650 TIGRIS PP 14.026 24243  
 OM ZLM 543 HELLIOS P 1936102961  
 MOM 1932891684 FR DUCHESSE 1932891684

**MA 207808 951 CZ /3 ot CEVKA Z RYNOLTIC 431000207808951**  
 OMM ZLI 824 ENZO P 1933472074  
 MM 282198 953 CZ KÚSTKA Z KALIŠTĚ P 031000282198953  
 MMM 213686 953 CZ KARA Z KALIŠTĚ P 031000213686953

Vl.užit:nar: **43 \*\*** kg ve 120d: **222** kg 210d: **336** kg 365d: **575** kg / kříž: **136** cm  
 Přírůstek v testu : **1850 g / 110** přírůstek od narození: **1458 g / 95** šourek **36** cm  
 Věk při ZV **386** dní aktuálně k 25.05.22 hmotnost: **575** kg výška v kříži: **136** cm

**PLEMENNÉ HODNOTY**

**LINEARNÍ HODNOCENÍ**

	pp	ru	pp	ru	TR	KT	OS	UT	Hmot	kříž	TR	KT	OS	UT	CE		
BÝK	PE	100	123	ME	112	91	100	110	112	110							
MATKA	PE	100	108	ME	107	91	94	101	104	102	786	146	24	17	17	6	64
OTEC	PE	92	117	ME	117	100	106	115	116	114	570	136	22	20	19	7	68

HODNOCEN: TR 8 / /10 KT / / OS / / UT Výsledek:

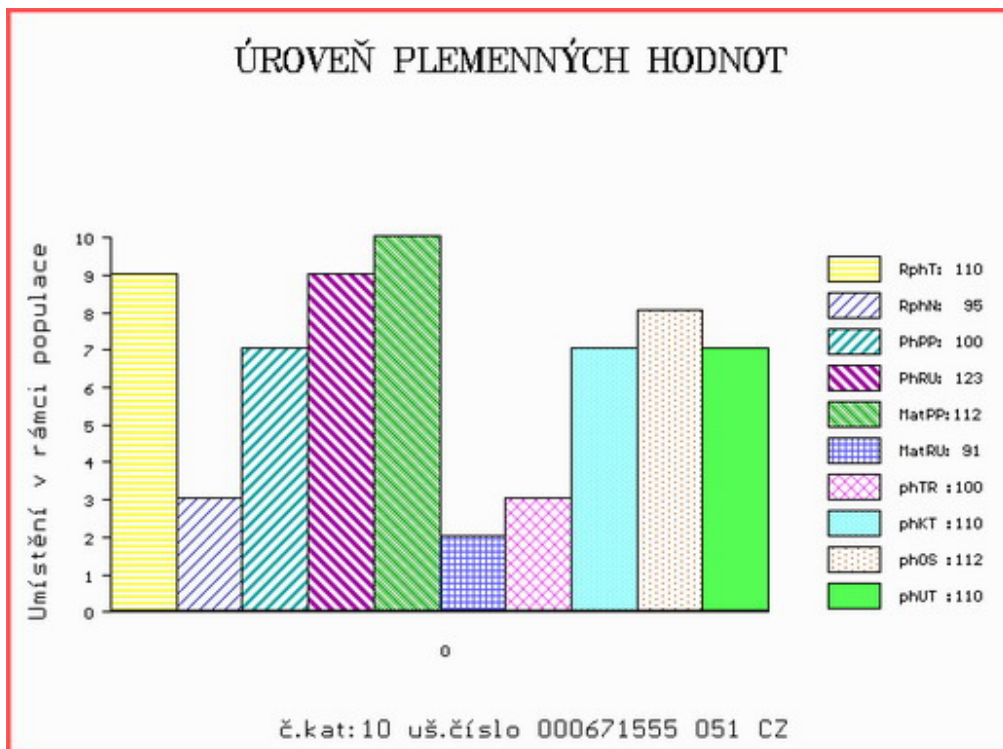

Číslo : 155455 034 CZ HARDY NOVOKOSTELECKÝ P\* Číslo katalogu 11  
 Dat.nar. : 30.05.2021 Plemeno : Y100 Limousine  
 Chovatel : Kačírek Pavel, Nový Kostelec  
 Majitel : Kačírek Pavel, Nový Kostelec

**OTL  
znaky**

Rohy	Ataxie	Q204X	F94L	Nt821	C313Y
P*	-	-	-	-	-

OOO ZLM 658 JOST P 05.372 05190  
 OO ZLM 883 JUNIOR PP 8758731067  
 MOO 8758730842 FR GONZESSE P 8758730842

**OTEC PLM 590 DANDY Z CUNKOVA ET PP 420000016212034**

OMO 285 686 TST ULTRA P 09.476 77913  
 MO 1603686493 DE UNNA PP 16.036 86493  
 MMO 1602016228 DE P\* 16.020 16228

OOM ZLI 553 RYDE URANOS P 57065-00457  
 OM ZLI 923 DIAMANT P 1932978570  
 MOM 1931752635 FR UZERCHE 1931752635

**MA 578213 931 CZ /4 ot R\* 394000578213931**

OMM ZLI 885 SORGON Z CUNKOVA ET 420000691344031  
 MM 491458 931 CZ 394000491458931  
 MMM 348671 931 CZ SIMONA NOVOKOSTELECKÁ 394000348671931

Vl.užit:nar: 46 \*\* kg ve 120d: 191 kg 210d: 342 kg 365d: 546 kg / kříž: 137 cm  
 Přírůstek v testu : 1775 g / 100 přírůstek od narození: 1369 g / 90 šourek 37 cm  
 Věk při ZV 381 dní aktuálně k 25.05.22 hmotnost: 539 kg výška v kříži: 137 cm

PLEMENNÉ HODNOTY

LINEARNÍ HODNOCENÍ

	pp	ru	pp	ru	TR	KT	OS	UT	Hmot	kříž	TR	KT	OS	UT	CE		
BÝK	PE	104	107	ME	97	102	108	106	105	106							
MATKA	PE	106	99	ME	92	100	101	98	98	98	672	139	23	20	20	7	70
OTEC	PE	102	111	ME	101	103	94	97	98	97	568	133	19	18	18	6	61

HODNOCEN: TR 9 / / 9 KT / / OS / / UT Výsledek:

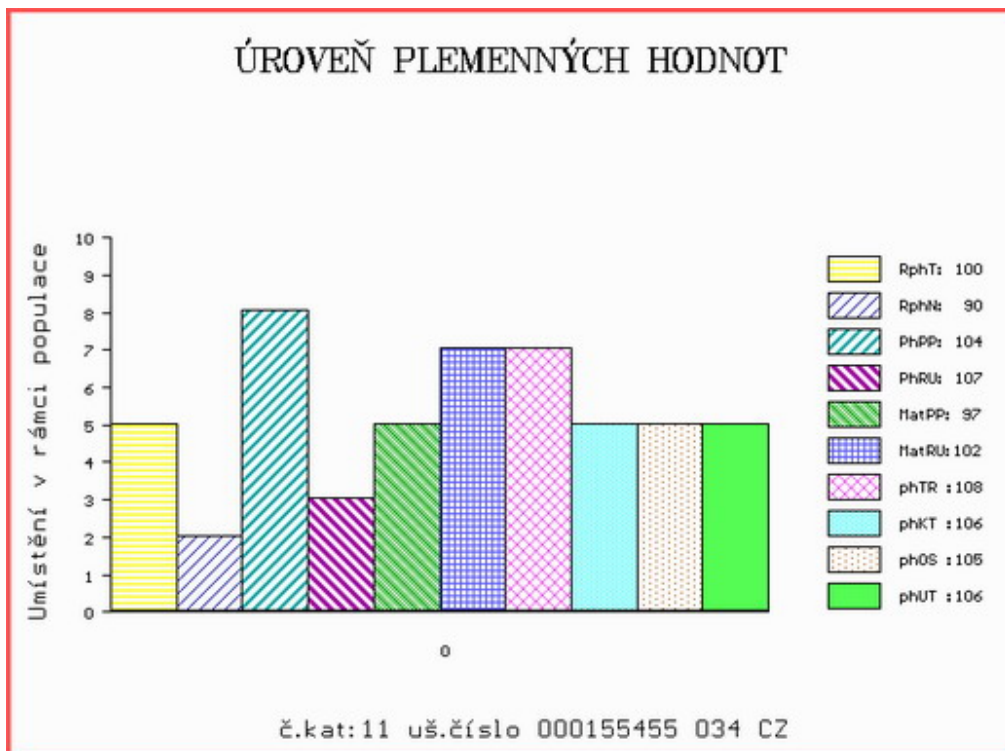



Číslo : 235202 034 CZ HESS ZE ZÁBRDÍ P\* Číslo katalogu 12  
 Dat.nar. : 06.04.2021 Plemeno : S100 Masný simentál  
 Chovatel : Vachtfeitl Miloš, Zábrdí  
 Majitel : Vachtfeitl Miloš, Zábrdí

**OTL  
znaky**

Rohy	Ataxie	Q204X	F94L	Nt821	C313Y
P*	-	-	-	-	-

OOO ZSI 894 UMBRO P 296000695173032  
 OO ZMS 407 ALIS LEŽNICKÝ PP 400000570079041  
 MOO 1302340273 DE ELIS P 13.023 40273

**OTEC ISI 341 EXPLICITÉR Z KRATUŠÍNA PP 497000048355034**

OMO ZSI 568 LYKKE DIXIE PP 41344-00399  
 MO 585985 961 CZ AGÁTA AGROCHYT PP 392000585985961  
 MMO 488660 961 CZ VERONIKA AGROCHYT P 392000488660961

OOM ZSI 881 UThER ŠUMAVSKÝ V 158000687392032  
 OM ZMS 405 APOLO Z PODMOKEL P 441000801020032  
 MOM 290783 932 CZ MILOS PREMIUM 27X P 045000290783932

**MA 662495 931 CZ /2 ot P 440000662495931**

OMM ZSI 346 VINGEGAARD VILHELM P 41524-01046  
 MM 380186 931 CZ TAMARA P 413000380186931  
 MMM 199543 931 CZ OSMA VODŇANSKÁ P 145000199543931

Vl.užit:nar: 46 \*\*\* kg ve 120d: 239 kg 210d: 383 kg 365d: 648 kg / kříž: 141 cm  
 Přírustek v testu : 1908 g / 110 přírustek od narození: 1652 g / 110 šourek 40 cm  
 Věk při ZV 435 dní aktuálně k 25.05.22 hmotnost: 730 kg výška v kříži: 146 cm

PLEMENNÉ HODNOTY

LINEARNÍ HODNOCENÍ

	pp	ru	pp	ru	TR	KT	OS	UT	Hmot	kříž	TR	KT	OS	UT	CE
BÝK	PE	94	132	ME	100	95	109	108	107	109					
MATKA	PE	106	115	ME	111	102	108	105	105	107	786	146	20	20	18 7 65
OTEC	PE	92	133	ME	81	96	112	109	106	110	706	142	29	22	21 8 80

HODNOCEN: TR 10 / /10 KT / / OS / / UT Výsledek:

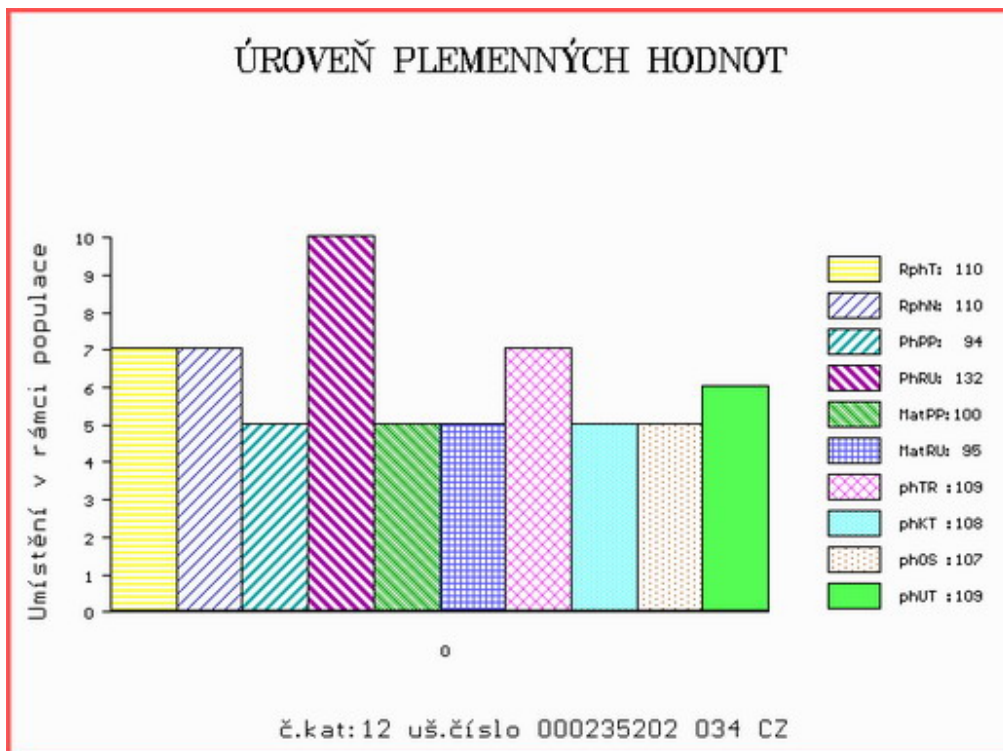

Číslo : 188590 034 CZ HAROLDS Z CUNKOVA PP Číslo katalogu 13  
 Dat.nar. : 12.04.2021 Plemeno : S100 Masný simentál  
 Chovatel : Farma Kozák, s.r.o.  
 Majitel : Farma Kozák, s.r.o.

**OTL  
znaky**

Rohy	Ataxie	Q204X	F94L	Nt821	C313Y
PP	-	-	-	-	-

OOO 267 856 MARYWOOD POLLED WESTERN 91 J P P542768-KN  
 OO 280 956 SVANEMOSEGÁRDS EROS PP 17771-00641  
 MOO 8320400137 DK SKOVLY VANESSA P 83204-00137

**OTEC ZMS 260 SVANEMOSEGÁRDS HUEY LEWIS PP 17771-00762**

OMO 265 291 SWITZ POL BUDS CHIEF PT197852  
 MO 4152400890 DK VINGEGAARD SASKIA ET P 41524-00890  
 MMO 4152400467 DK VINGEGAARD HEIDI ET P 41524-00467

OOM ZSI 568 LYKKE DIXIE PP 41344-00399  
 OM ZSI 793 TRAP VODŇANSKÝ PP 145000701560031  
 MOM 23516 267 CZ MS BCM STAR 63D P PG368350

**MA 557433 931 CZ /5 ot AMINA Z OSTRÉHO PP 430000557433931**

OMM ZSI 343 EUGEN AV RÖRUM P 92241  
 MM 297149 931 CZ RAJKA Z OSTRÉHO P 253000297149931  
 MMM 198104 931 CZ MAILA Z OSTRÉHO P 253000198104931

Vl.užit:nar: 41 \*\*\* kg ve 120d: 223 kg 210d: 341 kg 365d: 608 kg / kříž: 140 cm  
 Přírůstek v testu : 1716 g / 100 přírůstek od narození: 1544 g / 100 šourek 39 cm  
 Věk při ZV 429 dní aktuálně k 25.05.22 hmotnost: 671 kg výška v kříži: 145 cm

**PLEMENNÉ HODNOTY**

**LINEARNÍ HODNOCENÍ**

	pp	ru	pp	ru	TR	KT	OS	UT	Hmot	kříž	TR	KT	OS	UT	CE		
BÝK	PE	80	100	ME	97	110	99	94	94	95							
MATKA	PE	75	96	ME	102	110	95	91	90	91	678	145	22	19	16	6	63
OTEC	PE	84	99	ME	89	114	100	95	96	96	1056	154	24	21	19	7	71

HODNOCEN: TR 10 / /10 KT / / OS / / UT Výsledek:

**ÚROVEŇ PLEMENNÝCH HODNOT**

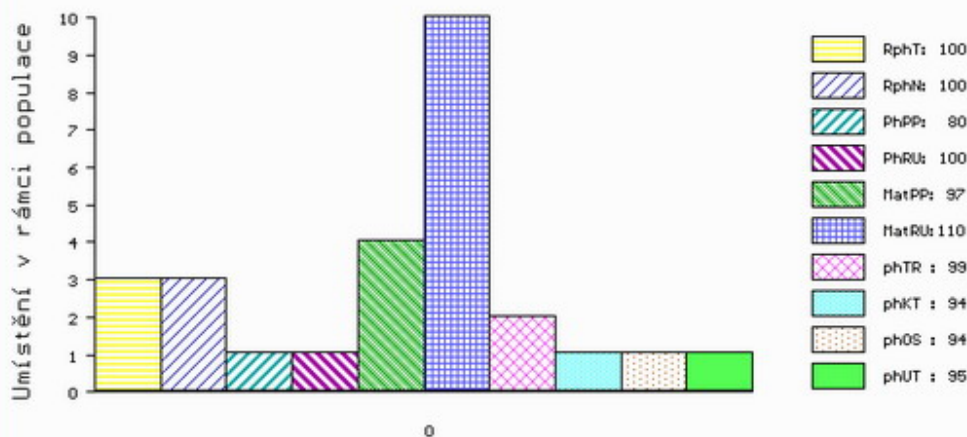

č.kat:13 uš.číslo 000188590 034 CZ

Číslo : 188591 034 CZ HOGEN Z CUNKOVA PP Číslo katalogu 14  
 Dat.nar. : 12.04.2021 Plemeno : S100 Masný simentál  
 Chovatel : Farma Kozák, s.r.o.  
 Majitel : Farma Kozák, s.r.o.

**OTL  
znaky**

Rohy	Ataxie	Q204X	F94L	Nt821	C313Y
PP	-	-	-	-	-

OOO 267 856 MARYWOOD POLLED WESTERN 91 J P P542768-KN  
 OO 280 956 SVANEMOSEGÁRDS EROS PP 17771-00641  
 MOO 8320400137 DK SKOVLY VANESSA P 83204-00137

**OTEC ZMS 260 SVANEMOSEGÁRDS HUEY LEWIS PP 17771-00762**

OMO 265 291 SWITZ POL BUDS CHIEF PT197852  
 MO 4152400890 DK VINGEGAARD SASKIA ET P 41524-00890  
 MMO 4152400467 DK VINGEGAARD HEIDI ET P 41524-00467

OOM ZSI 568 LYKKE DIXIE PP 41344-00399  
 OM ZSI 793 TRAP VODŇANSKÝ PP 145000701560031  
 MOM 23516 267 CZ MS BCM STAR 63D P PG368350

**MA 527808 931 CZ /5 ot ZORBA Z OSTRÉHO PP 43000527808931**

OMM ZSI 380 VINGEGAARD ANTONIUS P 41524-01078  
 MM 129927 942 CZ ROBA Z PODLESÍ P 061000129927942  
 MMM 111641 942 CZ ORBA Z PODLESÍ R 061000111641942

Vl.užit:nar: 39 \*\*\* kg ve 120d: 233 kg 210d: 374 kg 365d: 638 kg / kříž: 136 cm  
 Přírustek v testu : 1650 g / 95 přírustek od narození: 1591 g / 105 šourek 39 cm  
 Věk při ZV 429 dní aktuálně k 25.05.22 hmotnost: 688 kg výška v kříži: 139 cm

**PLEMENNÉ HODNOTY**

**LINEARNÍ HODNOCENÍ**

	pp	ru	pp	ru	TR	KT	OS	UT	Hmot	kříž	TR	KT	OS	UT	CE		
BÝK	PE	93	100	ME	97	114	95	105	109	105							
MATKA	PE	91	87	ME	110	119	94	102	104	102	616	144	23	19	17	6	65
OTEC	PE	84	99	ME	89	114	100	95	96	96	1056	154	24	21	19	7	71

HODNOCEN: TR 7 / /10 KT / / OS / / UT Výsledek:

**ÚROVEŇ PLEMENNÝCH HODNOT**

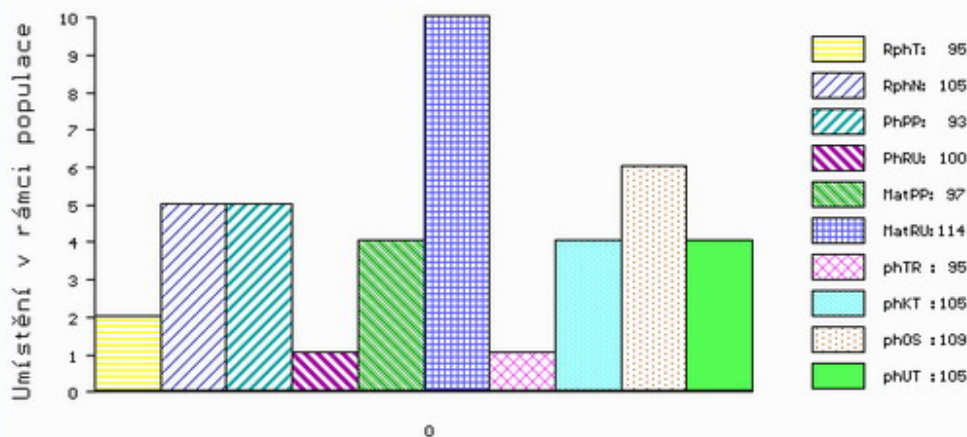

č.kat:14 uš.číslo 000188591 034 CZ

Číslo : 235203 034 CZ HON ZE ZÁBRDÍ PP Číslo katalogu 15  
 Dat.nar. : 25.04.2021 Plemeno : S100 Masný simentál  
 Chovatel : Vachtfeitl Miloš, Zábrdí  
 Majitel : Vachtfeitl Miloš, Zábrdí

**OTL  
znaky**

Rohy	Ataxie	Q204X	F94L	Nt821	C313Y
PP	-	-	-	-	-

OOO ZSI 894 UMBRO P 296000695173032  
 OO ZMS 407 ALIS LEŽNICKÝ PP 400000570079041  
 MOO 1302340273 DE ELIS P 13.023 40273

**OTEC ISI 341 EXPLICITÉR Z KRATUŠÍNA PP 497000048355034**

OMO ZSI 568 LYKKE DIXIE PP 41344-00399  
 MO 585985 961 CZ AGÁTA AGROCHYT PP 392000585985961  
 MMO 488660 961 CZ VERONIKA AGROCHYT P 392000488660961

OOM ZSI 584 ROCCO Z PODLESÍ P 061000522755042  
 OM ZSI 857 TICCO Z CUNKOVA P 430000743885031  
 MOM 339406 931 CZ RENATA Z OSTRÉHO R 253000339406931

**MA 626811 931 CZ /4 ot P 440000626811931**

OMM ZSI 346 VINGEGAARD VILHELM P 41524-01046  
 MM 380186 931 CZ TAMARA P 413000380186931  
 MMM 199543 931 CZ OSMA VODŇANSKÁ P 145000199543931

Vl.užit:nar: 39 \*\*\* kg ve 120d: 214 kg 210d: 348 kg 365d: 690 kg / kříž: 143 cm  
 Přírůstek v testu : 2100 g / 125 přírůstek od narození: 1729 g / 120 šourek 38 cm  
 Věk při ZV 416 dní aktuálně k 25.05.22 hmotnost: 722 kg výška v kříži: 145 cm

PLEMENNÉ HODNOTY

LINEARNÍ HODNOCENÍ

	pp	ru	pp	ru	TR	KT	OS	UT	Hmot	kříž	TR	KT	OS	UT	CE		
BÝK	PE	100	126	ME	96	94	103	102	101	103							
MATKA	PE	101	112	ME	115	96	101	104	103	104	584	140	19	18	17	6	60
OTEC	PE	92	133	ME	81	96	112	109	106	110	706	142	29	22	21	8	80

HODNOCEN: TR 10 / /10 KT / / OS / / UT Výsledek:

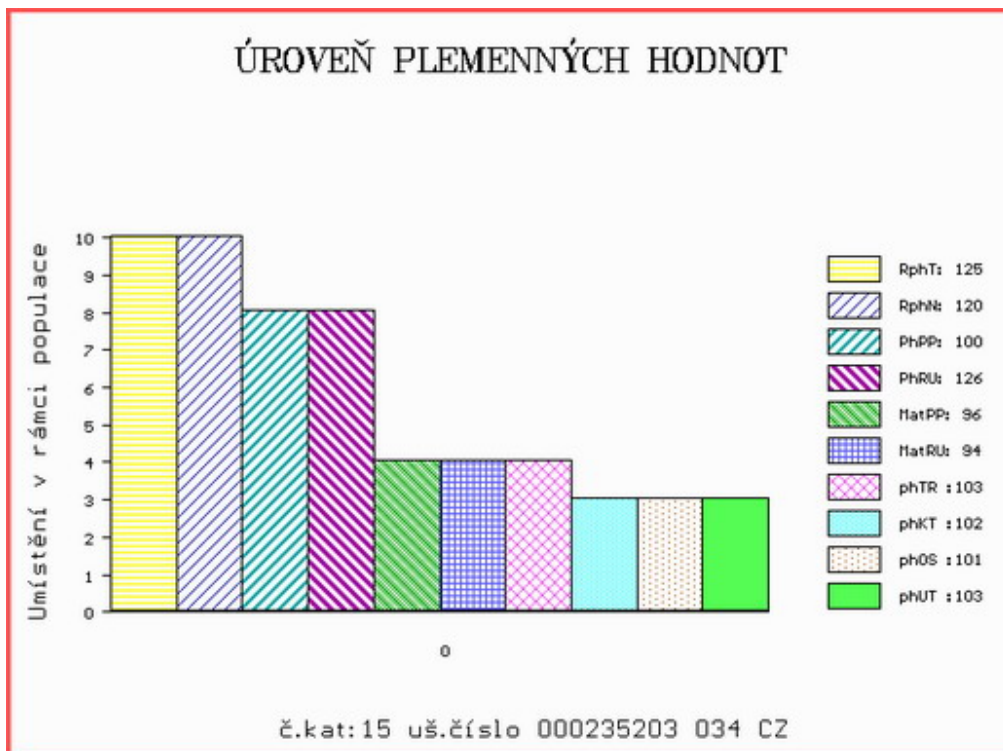

Číslo : 634100 041 CZ HEJKAL VLS P\* Číslo katalogu 16  
 Dat.nar. : 28.04.2021 Plemeno : S100 Masný simentál  
 Chovatel : Vojenské lesy a statky ČR,s.p, Lučina  
 Majitel : Vojenské lesy a statky ČR,s.p, Lučina

**OTL  
znaky**

Rohy	Ataxie	Q204X	F94L	Nt821	C313Y
P*	-	-	-	-	-

OOO ZSI 949 CURAHEEN VIO ET R 171059860169  
 OO ZMS 188 LYKKE INDUC P\* 41344-00508  
 MOO 4134400443 DK LYKKE FORGLEMMIGEJ P 41344-00443

**OTEC ZMS 933 DARLING Z NOVÉ VODY P 429000721488071**

OMO 281 533 BANWY WONDERBOY M073205  
 MO 221649501819 UK TWYFORD FAITH R F108911  
 MMO 221649401461 UK TWYFORD CHARLOTTE 2ND F098306

OOM ZSI 390 LYKKE ATLANTIS P 41344-00347  
 OM ZSI 760 SIRIO P 263000616116021  
 MOM 103870 401 CZ P 263000103870401

**MA 168404 941 CZ /4 ot P 005000168404941**

OMM ZSI 254 LABYRINT Z PODLESÍ P 061042002606  
 MM 136412 941 CZ P 005000136412941  
 MMM 105128 941 CZ P 005000105128941

Vl.užit:nar: 54 \*\*\* kg ve 120d: 249 kg 210d: 358 kg 365d: 613 kg / kříž: 138 cm  
 Přírustek v testu : 2075 g / 125 přírustek od narození: 1569 g / 105 šourek 39 cm  
 Věk při ZV 413 dní aktuálně k 25.05.22 hmotnost: 669 kg výška v kříži: 139 cm

PLEMENNÉ HODNOTY

LINEARNÍ HODNOCENÍ

	pp	ru	pp	ru	TR	KT	OS	UT	Hmot	kříž	TR	KT	OS	UT	CE
BÝK PE	87	125	ME	113	84	98	102	102	102						
MATKA PE	81	113	ME	111	91	95	96	97	97	760	146	18	18	17	6 59
OTEC PE	100	122	ME	107	85	94	110	114	110	768	138	22	25	24	8 79

HODNOCEN: TR 7 / /10 KT / / OS / / UT Výsledek:

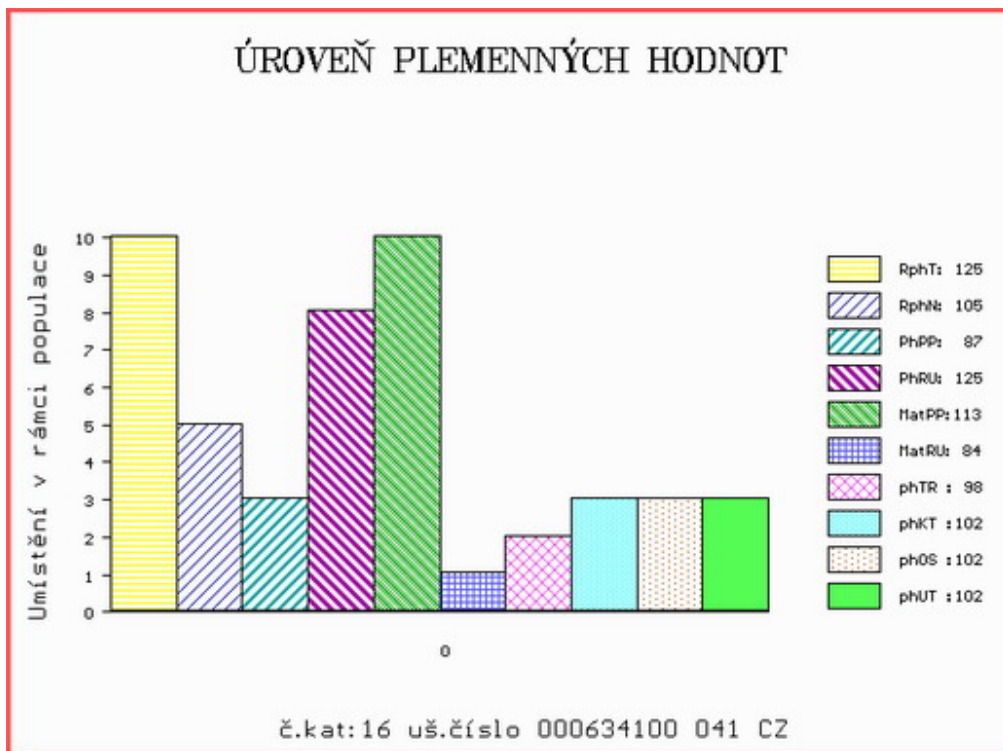

Číslo : 715421 062 CZ HEGUS Z KRUMVÍŘE PP Číslo katalogu 17  
 Dat.nar. : 29.04.2021 Plemeno : S100 Masný simentál  
 Chovatel : Valihrach František, Krumvíř  
 Majitel : Valihrach František, Krumvíř

**OTL  
znaky**

Rohy	Ataxie	Q204X	F94L	Nt821	C313Y
PP	-	-	-	-	-

OOO 272 835 MAJOR VODŇANSKÝ P 145000624436031  
 OO ZMS 443 SNEUMGAARD IMPERATOR PP 80164-00278  
 MOO 8016400196 DK SNEUMGAARD CHRISTIANE P 80164-00196

**OTEC ISI 598 FARAON Z MALEŠIC PP 410000048548034**

OMO ZSI 950 KROGHOLT GODSKE P 11412-00351  
 MO 592948 931 CZ HEDA Z MALEŠIC PP 410000592948931  
 MMO 536340 931 CZ HERMÍNKA Z MALEŠIC PP 410000536340931

OOM ZSI 345 ALSTRUP VICTORY P 103095-00002  
 OM ZSI 979 HESTENHAVEN HALIFAX P 107267-00178  
 MOM 10726700124 DK HESTENHAVEN FELIPA P 107267-00124

**MA 187186 942 CZ /4 ot CAROL Z PODLESÍ P 061000187186942**

OMM ZSI 494 VINGEGAARD CICERO ET P 41524-01190  
 MM 156480 942 CZ VIKEV Z PODLESÍ P 061000156480942  
 MMM 129840 942 CZ P 061000129840942

Vl.užit:nar: 36 \*\*\* kg ve 120d: 257 kg 210d: 371 kg 365d: 639 kg / kříž: 138 cm  
 Přírustek v testu : 1883 g / 110 přírustek od narození: 1647 g / 110 šourek 40 cm  
 Věk při ZV 412 dní aktuálně k 25.05.22 hmotnost: 680 kg výška v kříži: 140 cm

PLEMENNÉ HODNOTY

LINEARNÍ HODNOCENÍ

	pp	ru	pp	ru	TR	KT	OS	UT	Hmot	kříž	TR	KT	OS	UT	CE		
BÝK	PE	113	128	ME	94	96	108	107	107	109							
MATKA	PE	99	126	ME	103	101	113	104	102	105	692	147	29	21	19	8	77
OTEC	PE	116	127	ME	92	95	99	111	114	112	723	141	24	21	23	8	76

HODNOCEN: TR 8 / /10 KT / / OS / / UT Výsledek:

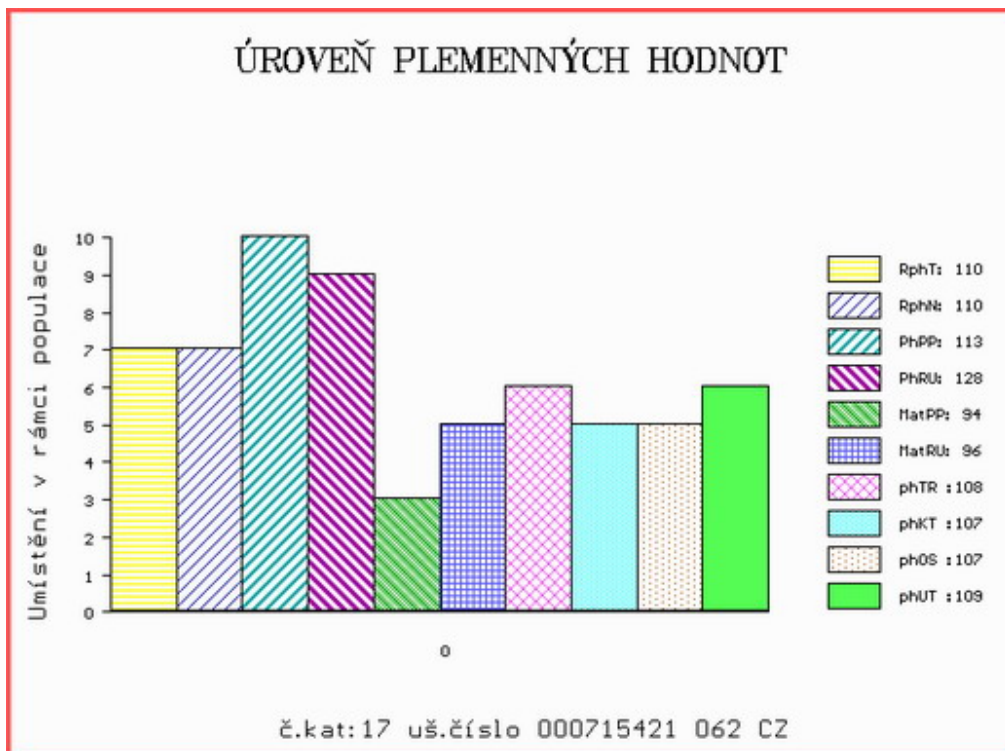

Číslo : 715422 062 CZ HURON Z KRUMVÍŘE P\* Číslo katalogu 18  
 Dat.nar. : 29.04.2021 Plemeno : S100 Masný simentál  
 Chovatel : Valihrach František, Krumvíř  
 Majitel : Valihrach František, Krumvíř

**OTL  
znaky**

Rohy	Ataxie	Q204X	F94L	Nt821	C313Y
P*	-	-	-	-	-

OOO 272 835 MAJOR VODŇANSKÝ P 145000624436031  
 OO ZMS 443 SNEUMGAARD IMPERATOR PP 80164-00278  
 MOO 8016400196 DK SNEUMGAARD CHRISTIANE P 80164-00196

**OTEC ISI 598 FARAON Z MALEŠIC PP 410000048548034**

OMO ZSI 950 KROGHOLT GODSKE P 11412-00351  
 MO 592948 931 CZ HEDA Z MALEŠIC PP 410000592948931  
 MMO 536340 931 CZ HERMÍNKA Z MALEŠIC PP 410000536340931

OOM 280 956 SVANEMOSEGÁRDS EROS PP 17771-00641  
 OM ZMS 260 SVANEMOSEGÁRDS HUEY LEWIS PP 17771-00762  
 MOM 4152400890 DK VINGEGAARD SASKIA ET P 41524-00890

**MA 187178 942 CZ /4 ot CÉVA Z PODLEŠÍ P 061000187178942**

OMM ZSI 106 HELD P 14.008 67735  
 MM 102798 942 CZ R 061000102798942  
 MMM 110752 207 CZ POL SIM CHLOUBA P 145207110752

Vl.užit:nar: 40 \*\*\* kg ve 120d: 263 kg 210d: 384 kg 365d: 618 kg / kříž: 140 cm  
 Přírustek v testu : 1791 g / 105 přírustek od narození: 1611 g / 110 šourek 38 cm  
 Věk při ZV 412 dní aktuálně k 25.05.22 hmotnost: 670 kg výška v kříži: 141 cm

PLEMENNÉ HODNOTY

LINEARNÍ HODNOCENÍ

	pp	ru	pp	ru	TR	KT	OS	UT	Hmot	kříž	TR	KT	OS	UT	CE		
BÝK	PE	101	123	ME	90	101	111	111	110	112							
MATKA	PE	79	108	ME	90	113	110	103	102	104	681	148	24	18	17	6	65
OTEC	PE	116	127	ME	92	95	99	111	114	112	723	141	24	21	23	8	76

HODNOCEN: TR 8 / /10 KT / / OS / / UT Výsledek:

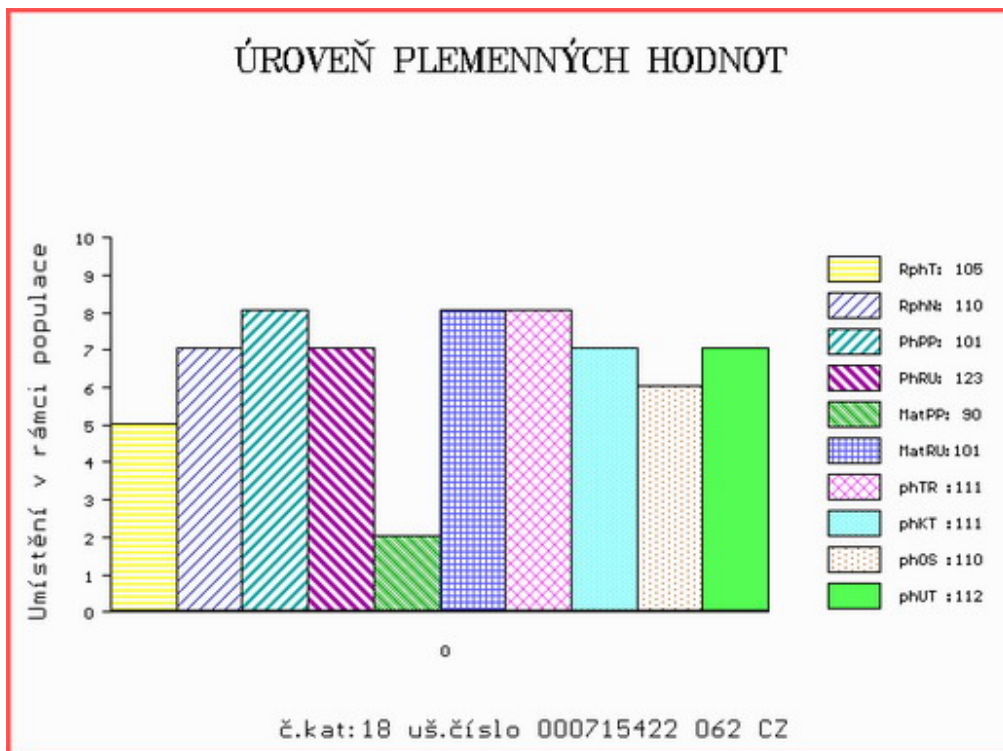

Číslo : 241627 034 CZ HASAN VOLARSKÝ V\* Číslo katalogu 19  
 Dat.nar. : 01.05.2021 Plemeno : S100 Masný simentál  
 Chovatel : Káňa Petr, Mlynářovice  
 Majitel : Káňa Petr, Mlynářovice

**OTL  
znaky**

Rohy	Ataxie	Q204X	F94L	Nt821	C313Y
P*	-	-	-	-	-

OOO 285 896 RACEVIEW ALL-STAR KK ET 151420920460  
 OO ZMS 636 WOODHALL FERRARI 14 R M086256  
 MOO 560372601022 UK WOODHALL BANTER F096584

**OTEC ISI 642 FARAON VOLARSKÝ V\* 416000014495034**

OMO ZSI 872 UFON Z PODLESÍ P 061000543065042  
 MO 494775 931 CZ ZDENKA PP 414000494775931  
 MMO 383498 931 CZ SIMONA Z CHUCHELCE P 414000383498931

OOM ZSI 816 HOENESS PP 12.601 05246  
 OM ZMS 246 ZADAR VOLARSKÝ V 416000859150031  
 MOM 261210 932 CZ R 158000261210932

**MA 548701 931 CZ /4 ot P 416000548701931**

OMM ZSI 568 LYKKE DIXIE PP 41344-00399  
 MM 331753 921 CZ VIKI Z NOVÉ VSI PP 434000331753921  
 MMM 162465 921 CZ P 263000162465921

Vl.užit:nar: 45 \*\* kg ve 120d: 316 kg 210d: 437 kg 365d: 702 kg / kříž: 143 cm  
 Přírůstek v testu : 1975 g / 125 přírůstek od narození: 1797 g / 125 šourek 39 cm  
 Věk při ZV 410 dní aktuálně k 25.05.22 hmotnost: 744 kg výška v kříži: 147 cm

PLEMENNÉ HODNOTY

LINEARNÍ HODNOCENÍ

	pp	ru	pp	ru	TR	KT	OS	UT	Hmot	kříž	TR	KT	OS	UT	CE
BÝK	PE	90 144	ME	91 98	113	114	114	115							
MATKA	PE	92 127	ME	101 118	108	111	112	112	800	/	147	27	22	20	7 76
OTEC	PE	91 144	ME	79 88	117	115	113	115	806	/	148	28	21	20	7 76

HODNOCEN: TR 10 / /10 KT / / OS / / UT Výsledek:

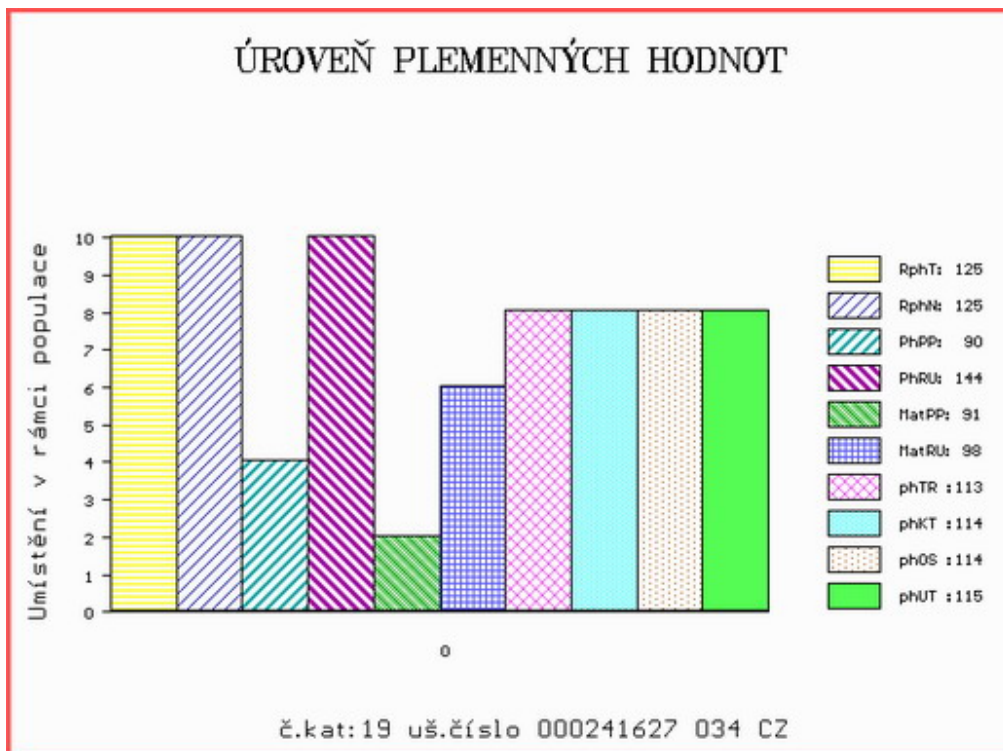



Číslo : **715424 062 CZ** **HABAL Z KRUMVÍŘE PP** Číslo katalogu 20  
 Dat.nar. : 15.05.2021 Plemeno : S100 Masný simentál  
 Chovatel : Valihrach František, Krumvíř  
 Majitel : Valihrach František, Krumvíř

**OTL  
znaky**

Rohy	Ataxie	Q204X	F94L	Nt821	C313Y
PP	-	-	-	-	-

OOO 272 835 MAJOR VODŇANSKÝ P 145000624436031  
 OO ZMS 443 SNEUMGAARD IMPERATOR PP 80164-00278  
 MOO 8016400196 DK SNEUMGAARD CHRISTIANE P 80164-00196

**OTEC ISI 598 FARAON Z MALEŠIC PP 410000048548034**

OMO ZSI 950 KROGHOLT GODSKE P 11412-00351  
 MO 592948 931 CZ HEDA Z MALEŠIC PP 410000592948931  
 MMO 536340 931 CZ HERMÍNKA Z MALEŠIC PP 410000536340931

OOM 280 956 SVANEMOSEGÁRDS EROS PP 17771-00641  
 OM ZMS 260 SVANEMOSEGÁRDS HUEY LEWIS PP 17771-00762  
 MOM 4152400890 DK VINGEGAARD SASKIA ET P 41524-00890

**MA 187242 942 CZ /2 ot DŽÍNA Z PODLESÍ P 061000187242942**

OMM ZSI 185 JAS VODŇANSKÝ P 145287126171  
 MM 117546 942 CZ PATRONA Z PODLESÍ P 061000117546942  
 MMM 108274 507 CZ CHERRY UNICHOV P 140507108274

Vl.užit:nar: **39** \*\*\* kg ve 120d: **228** kg 210d: **360** kg 365d: **602** kg / kříž: **140** cm  
 Přírůstek v testu : **1816 g / 110** přírůstek od narození: **1541 g / 105** šourek **39** cm  
 Věk při ZV **396** dní aktuálně k 25.05.22 hmotnost: **617** kg výška v kříži: **140** cm

**PLEMENNÉ HODNOTY**

**LINEARNÍ HODNOCENÍ**

	pp	ru	pp	ru	TR	KT	OS	UT	Hmot	kříž	TR	KT	OS	UT	CE		
BÝK	PE	109	115	ME	94	101	103	105	106	106							
MATKA	PE	101	99	ME	96	109	109	105	105	105	812	149	25	20	18	7	70
OTEC	PE	116	127	ME	92	95	99	111	114	112	723	141	24	21	23	8	76

HODNOCEN: TR 8 / /10 KT / / OS / / UT Výsledek:

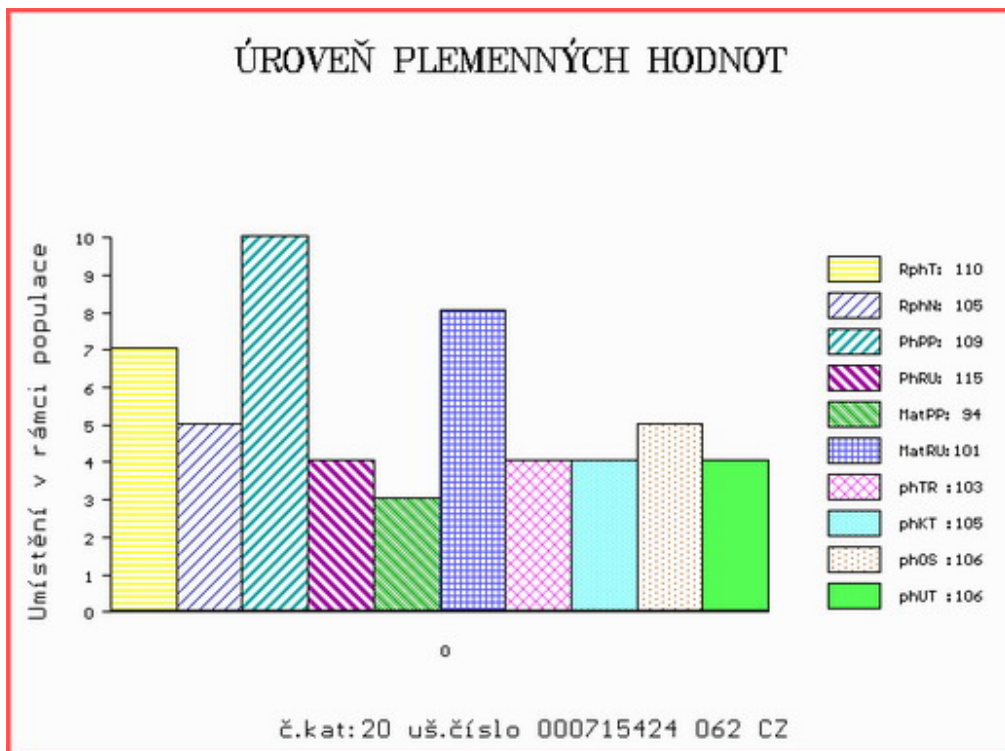

Číslo : 949069 021 CZ HALK RED Číslo katalogu 21  
 Dat.nar. : 02.04.2021 Plemeno : G100 Aberdeen Angus  
 Chovatel : Adam Jaroslav,ing.,Chlístov  
 Majitel : Adam J.,Chlístov+ OPB Cunkov s.r.o.

**OTL  
znaky**

Rohy	Ataxie	Q204X	F94L	Nt821	C313Y
-	-	-	-	WT/WT	-

OOO ZAA 847 RED LAZY MC COWBOY CUT 26U 1441140  
 OO ZAI 183 ZIKMUND Z PĚČÍNA 268000855112031  
 MOO 452415 961 CZ URŠULA BLACK TEGRO 133000452415961

**OTEC ZAI 516 COLOSS RED Z PĚČÍNA 268000976859031**

OMO ZAA 572 RED RIIS STRYKER 394 ET 85569-00394  
 MO 479954 931 CZ 268000479954931  
 MMO 375771 931 CZ RED 268000375771931

OOM 265 398 RED LCC HEAVEN OR BUST 1000B 385386  
 OM ZAA 289 HANIBAL ET 119117005702  
 MOM 476676 US LMB ST REBECCA 589 476676

**MA 480764 921 CZ /3 ot 506000480764921**

OMM ZAI 109 ZACK RED Z PĚČÍNA 268000817434031  
 MM 624264 931 CZ BASTA RED Z PĚČÍNA 268000624264931  
 MMM 159674 931 CZ MADLA RED Z PĚČÍNA 268000159674931

Vl.užit:nar: 45 \*\*\* kg ve 120d: 263 kg 210d: 411 kg 365d: 695 kg / kříž: 143 cm  
 Přírustek v testu : 1766 g / 105 přírustek od narození: 1720 g / 120 šourek 40 cm  
 Věk při ZV 439 dní aktuálně k 25.05.22 hmotnost: 764 kg výška v kříži: 145 cm

PLEMENNÉ HODNOTY

LINEARNÍ HODNOCENÍ

	pp	ru	pp	ru	TR	KT	OS	UT	Hmot	kříž	TR	KT	OS	UT	CE		
BÝK	PE	100	144	ME	95	92	121	111	108	111							
MATKA	PE	97	117	ME	91	114	109	103	102	103	689	143	28	22	19	7	76
OTEC	PE	100	141	ME	97	87	117	108	105	110	649	139	27	21	19	7	74

HODNOCEN: TR 10 / /10 KT / / OS / / UT Výsledek:

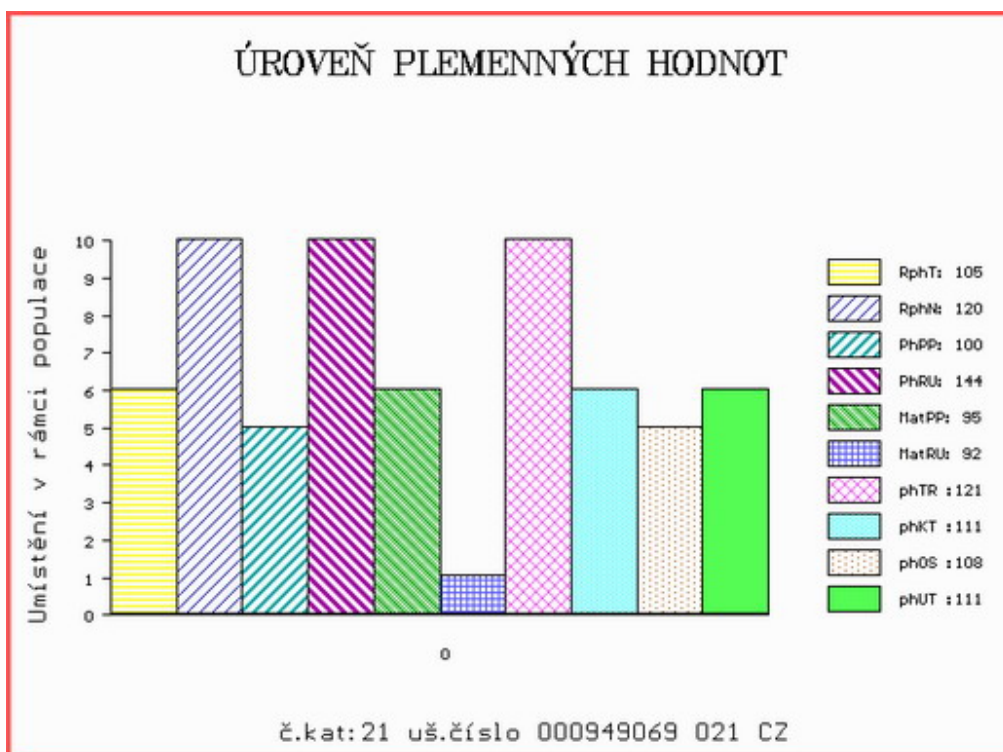

Číslo : 203167 034 CZ HALL RED Z HOSTÍNA Číslo katalogu 22  
 Dat.nar. : 27.04.2021 Plemeno : G100 Aberdeen Angus  
 Chovatel : Panec Pavel, Hostín  
 Majitel : Panec Pavel, Hostín

**OTL  
znaky**

Rohy	Ataxie	Q204X	F94L	Nt821	C313Y
-	-	-	-	WT/WT	-

OOO	272 123	RED LAZY MC STOUT 308	1343852
OO	ZAA 847	RED LAZY MC COWBOY CUT 26U	1441140
MOO	1136455 CA	RED LAZY MC STAR 185M	1136455

**OTEC ZAI 314 MOSSHALL RED EVOLUTION P353 ET 562477501353**

OMO	281 768	RED DMM TRACTION 98R	1290345
MO	542697600483 UK	NETHERTON RED ESSENCE H483 ET	542697600483
MMO	903849 CA	RED STEN ESSENCE 42G	903849

OOM	ZAA 942	RED LAZY MC CC CUT ABOVE 102Y	1643251
OM	ZAI 242	ABSOLUTE RED Z JAKUBOVIC	257000691314053
MOM	231373 953 CZ	TÁŇA Z JAKUBOVIC	257000231373953

**MA 774324 931 CZ /1 ot FANNY RED Z HOSTÍNA 412000774324931**

OMM	ZAA 796	RED WAF CACHAFAZ 351U ET	1485950
MM	439499 931 CZ	RED	412000439499931
MMM	358204 931 CZ		412000358204931

Vl.užit:nar: 40 \*\* kg ve 120d: 200 kg 210d: 330 kg 365d: 547 kg / kříž: 130 cm  
 Přírůstek v testu : 1800 g / 105 přírůstek od narození: 1415 g / 95 šourek 40 cm  
 Věk při ZV 414 dní aktuálně k 25.05.22 hmotnost: 596 kg výška v kříži: 132 cm

PLEMENNÉ HODNOTY

LINEARNÍ HODNOCENÍ

	pp	ru	pp	ru	TR	KT	OS	UT	Hmot	kříž	TR	KT	OS	UT	CE		
BÝK	PE	103	121	ME	104	95	96	107	111	108							
MATKA	PE	100	110	ME	94	107	98	105	107	105	700	138	23	19	18	7	67
OTEC	PE	100	120	ME	113	86	103	112	115	114	0	0	0	0	0	0	0

HODNOCEN: TR 5 / /10 KT / / OS / / UT Výsledek:

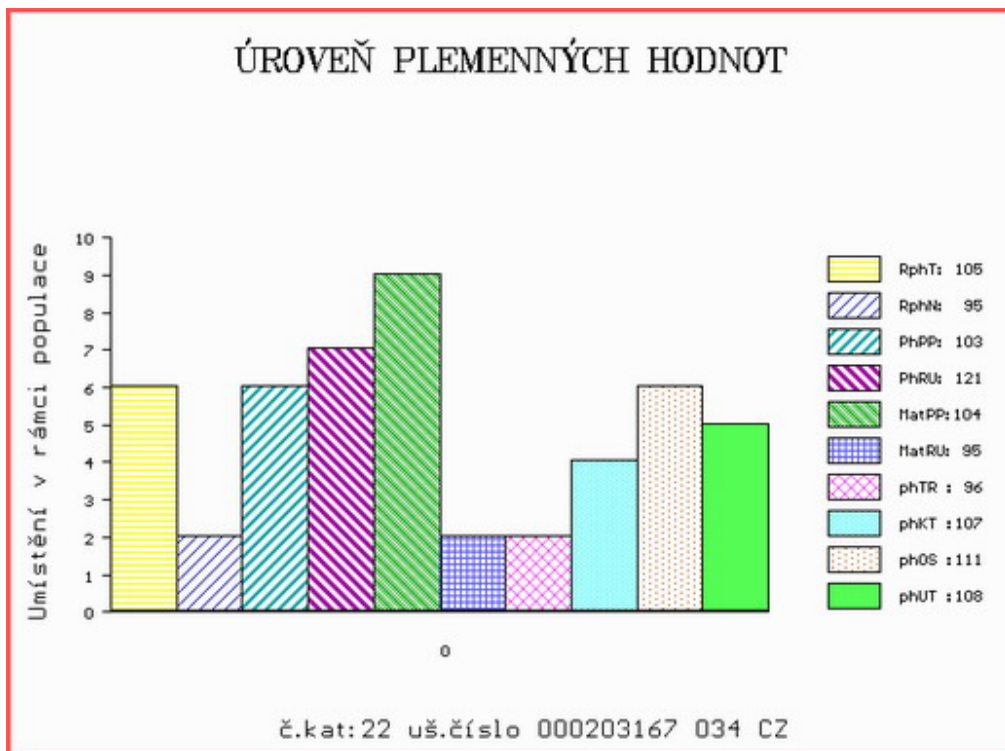

Číslo : 164339 034 CZ HORST KALLISTE Číslo katalogu 23  
 Dat.nar. : 29.04.2021 Plemeno : G100 Aberdeen Angus  
 Chovatel : Kalliste Fritzenwallner s.r.o.  
 Majitel : Kalliste Fritzenwallner s.r.o.

**OTL  
znaky**

Rohy	Ataxie	Q204X	F94L	Nt821	C313Y
-	-	-	-	WT/WT	-

OOO 268 938 HOFF GREAT WESTERN SC 456 11656499  
 OO ZAA 548 RAWBURN TRANSFORMER EJR.W52.22  
 MOO 732572 US WILLABAR TILDA 7B 732572

**OTEC ZAI 593 COLIN KALLISTE ET 488000947836031**

OMO 285 885 RAWBURN RANDOLPH F555 562106500555  
 MO 562106500926 UK RAWBURN ELLEN ERICA J926 56210500926  
 MMO 562106200405 UK RAWBURN ELLEN ERICA E405 562106200405

OOM 272 218 ROSEMEAD JACK ERIC F677 261902500677  
 OM ZAA 878 ROSEMEAD BIG MAN J995 261902100995  
 MOM 261902200478 UK ROSEMEAD BRIGHT MAID D478 261902200478

**MA 663823 961 CZ /3 ot COSTA Z RANTÍŘOVA WT/WT 144000663823961**

OMM ZAA 637 BAR 5 AN MORE DIRECTION 3405S 1358070  
 MM 461757 961 CZ 144000461757961  
 MMM 370450 961 CZ 144000370450961

Vl.užit:nar: 40 \*\* kg ve 120d: 190 kg 210d: 321 kg 365d: 542 kg / kříž: 131 cm  
 Přírustek v testu : 1750 g / 100 přírustek od narození: 1417 g / 95 šourek 38 cm  
 Věk při ZV 412 dní aktuálně k 25.05.22 hmotnost: 594 kg výška v kříži: 133 cm

PLEMENNÉ HODNOTY

LINEARNÍ HODNOCENÍ

	pp	ru	pp	ru	TR	KT	OS	UT	Hmot	kříž	TR	KT	OS	UT	CE		
BÝK	PE	111	113	ME	105	97	81	93	97	93							
MATKA	PE	108	110	ME	119	92	88	92	93	91	768	142	20	20	19	7	66
OTEC	PE	115	120	ME	91	100	101	107	109	108	712	139	26	21	20	7	74

HODNOCEN: TR 6 / /10 KT / / OS / / UT Výsledek:

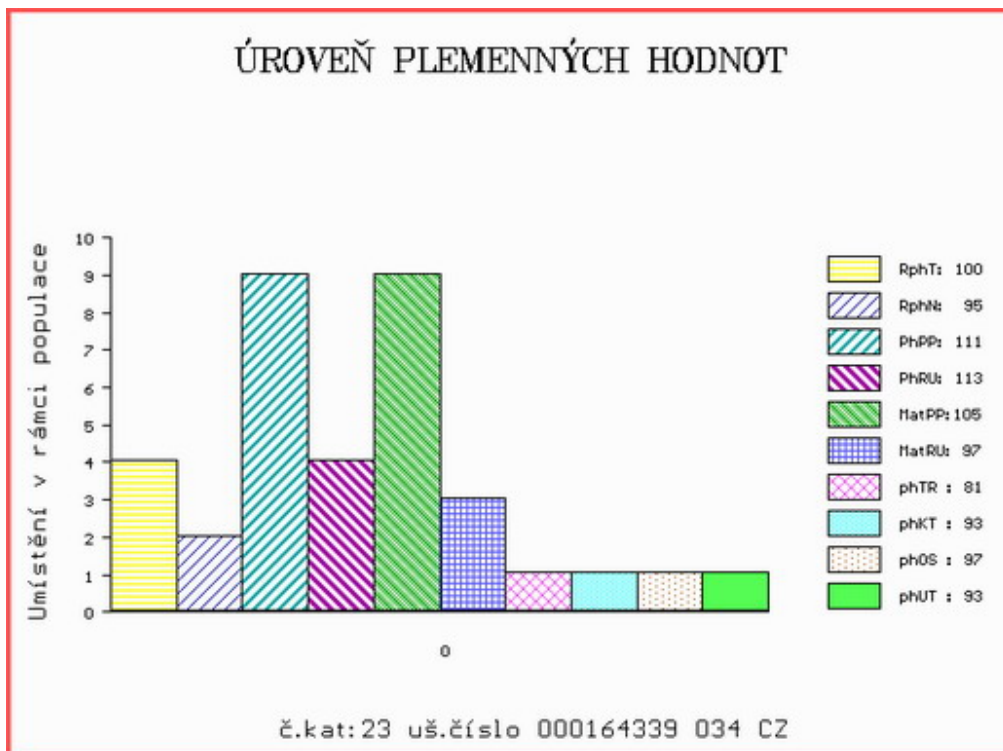

Číslo : 164340 034 CZ HARDY KALLISTE Číslo katalogu 24  
 Dat.nar. : 29.04.2021 Plemeno : G100 Aberdeen Angus  
 Chovatel : Kalliste Fritzenwallner s.r.o.  
 Majitel : Kalliste Fritzenwallner s.r.o.

**OTL  
znaky**

Rohy	Ataxie	Q204X	F94L	Nt821	C313Y
-	-	-	-	WT/WT	-

OOO 268 938 HOFF GREAT WESTERN SC 456 11656499  
 OO ZAA 548 RAWBURN TRANSFORMER EJR.W52.22  
 MOO 732572 US WILLABAR TILDA 7B 732572

**OTEC ZAI 593 COLIN KALLISTE ET 488000947836031**

OMO 285 885 RAWBURN RANDOLPH F555 562106500555  
 MO 562106500926 UK RAWBURN ELLEN ERICA J926 56210500926  
 MMO 562106200405 UK RAWBURN ELLEN ERICA E405 562106200405

OOM 276 551 S A V NET WORTH 4200 14739204  
 OM 289 448 M3 NEPTUN 820 803 217  
 MOM 979111 CA ACN DMM DIAMOND MIST 26J EJ 979111

**MA 76631929 AT /4 ot M3 SUSI WT/WT 076 631 929**

OMM ZAA 180 NICHOLS SUPER SYSTEMS R43 10405479  
 MM 635397934 AT 635 397 934  
 MMM 522052546 AT EVITA 522 052 546

Vl.užit:nar: 40 \*\* kg ve 120d: 200 kg 210d: 335 kg 365d: 562 kg / kříž: 132 cm  
 Přírůstek v testu : 1783 g / 105 přírůstek od narození: 1476 g / 95 šourek 39 cm  
 Věk při ZV 412 dní aktuálně k 25.05.22 hmotnost: 617 kg výška v kříži: 134 cm

PLEMENNÉ HODNOTY

LINEARNÍ HODNOCENÍ

	pp	ru	pp	ru	TR	KT	OS	UT	Hmot	kříž	TR	KT	OS	UT	CE		
BÝK	PE	108	118	ME	93	96	93	102	104	102							
MATKA	PE	96	113	ME	98	94	96	102	104	102	838	142	22	23	21	7	73
OTEC	PE	115	120	ME	91	100	101	107	109	108	712	139	26	21	20	7	74

HODNOCEN: TR 6 / /10 KT / / OS / / UT Výsledek:

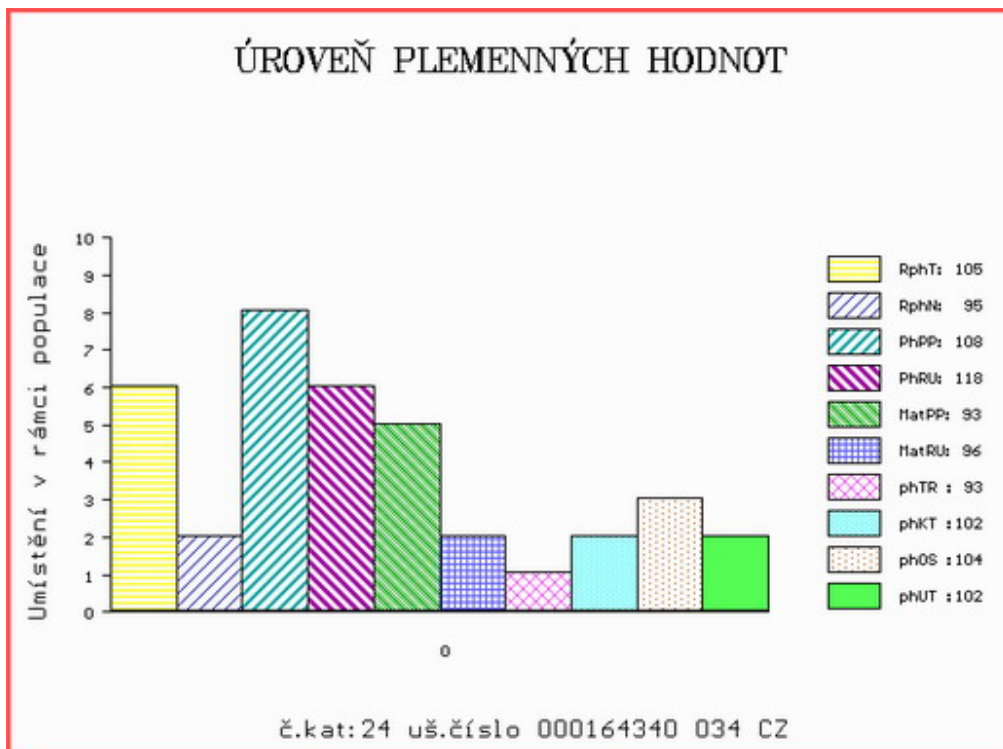

Číslo : 249413 034 CZ HIRO Z CUNKOVA Číslo katalogu 25  
 Dat.nar. : 14.05.2021 Plemeno : G100 Aberdeen Angus  
 Chovatel : Farma Kozák, s.r.o.  
 Majitel : Farma Kozák, s.r.o.

**OTL  
znaky**

Rohy	Ataxie	Q204X	F94L	Nt821	C313Y
-	-	-	-	WT/WT	-

OOO	292 855	AVF BREAKOUT 5409	16493710
OO	291 854	MAY-WAY BREAKOUT 1310	17843760
MOO	16926358	US MAY-WAY LADY BANDO 086	16926358

<b>OTEC</b>	<b>AAA</b>	<b>280</b>	<b>HF ALCATRAZ 60F</b>	<b>2043806</b>
OMO	286 685	HF TIGER 5T	1402252	
MO	1683163	CA HF MAYFLOWER 191Z	1683163	
MMO	1214602	CA HF MAYFLOWER 78P	1214602	
OOM	280 870	IDVIES EURO Y214	56700214	
OM	280 593	HAYMOUNT WESSURO B198	561995300198	
MOM	0	WESATIA OF HAYMOUNT	AHK.X31.23	
<b>MA</b>	<b>121657691041 IE</b>	<b>/6</b>	<b>ot LISDUFF ELEGANT M041</b>	<b>121657691041</b>
OMM	280 584	CASHELANE TIDY BASIL A308 ET	141139320308	
MM	121657690729	IE LISDUFF EMERALD G729	121657690729	
MMM	121657660197	IE LISDUFF EMERALD Y197	121657660197	

Vl.užit:nar: 32 \*\*\* kg ve 120d: 185 kg 210d: 315 kg 365d: 564 kg / kříž: 131 cm  
 Přírůstek v testu : 1725 g / 100 přírůstek od narození: 1460 g / 95 šourek 39 cm  
 Věk při ZV 397 dní aktuálně k 25.05.22 hmotnost: 581 kg výška v kříži: 131 cm

**PLEMENNÉ HODNOTY**

**LINEARNÍ HODNOCENÍ**

	pp	ru	pp	ru	TR	KT	OS	UT	Hmot	kříž	TR	KT	OS	UT	CE		
BÝK	PE	114	105	ME	102	98	90	97	100	99							
MATKA	PE	105	109	ME	111	89	95	101	102	99	676	138	21	18	18	6	63
OTEC	PE	114	104	ME	86	104	79	75	76	75	0	0	0	0	0	0	0

HODNOCEN: TR 5 / /10 KT / / OS / / UT Výsledek:

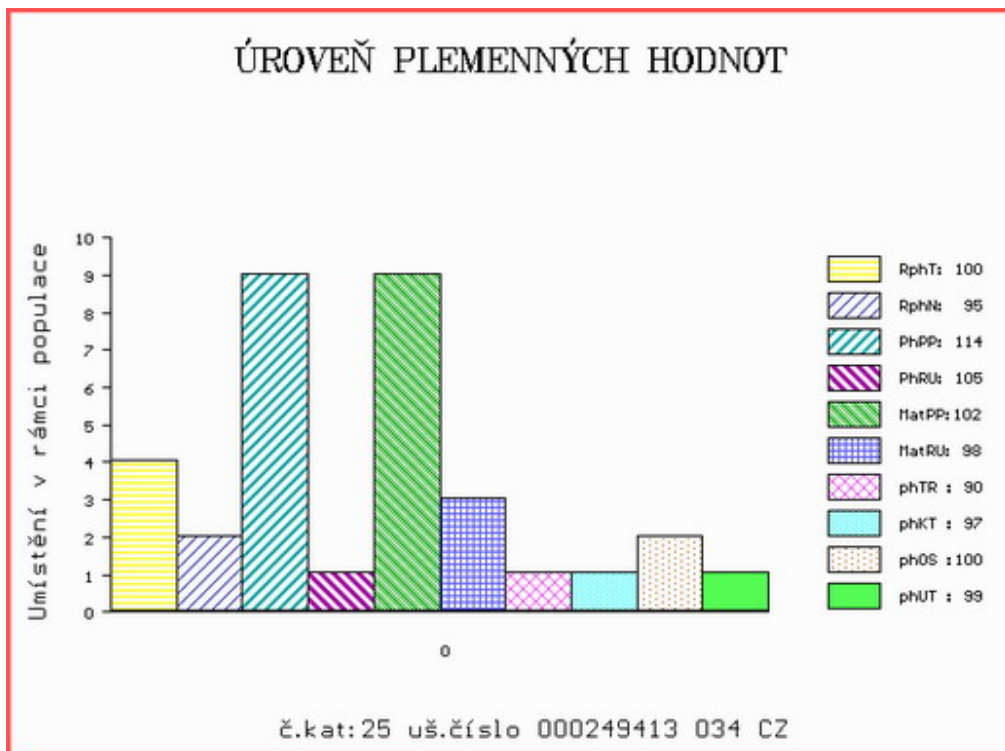

Číslo : 195122 034 CZ HROM KALLISTE Číslo katalogu 26  
 Dat.nar. : 29.05.2021 Plemeno : G100 Aberdeen Angus  
 Chovatel : Kalliste Fritzenwallner s.r.o.  
 Majitel : Kalliste Fritzenwallner s.r.o.

**OTL  
znaky**

Rohy	Ataxie	Q204X	F94L	Nt821	C313Y
-	-	-	-	-	-

OOO 268 938 HOFF GREAT WESTERN SC 456 11656499  
 OO ZAA 548 RAWBURN TRANSFORMER EJR.W52.22  
 MOO 732572 US WILLABAR TILDA 7B 732572

**OTEC ZAI 593 COLIN KALLISTE ET 488000947836031**

OMO 285 885 RAWBURN RANDOLPH F555 562106500555  
 MO 562106500926 UK RAWBURN ELLEN ERICA J926 56210500926  
 MMO 562106200405 UK RAWBURN ELLEN ERICA E405 562106200405

OOM 280 620 SRV HEDEBO LEAD ON 75663-01017  
 OM ZAI 053 BOA 51Y 000 051 318  
 MOM 720099414 AT BOA ULLA 99U 720 099 414

**MA 684116 931 CZ /3 ot KALLISTE AKITA BOA T116 WT/WT 488000684116931**

OMM ZAI 433 RAWBURN EDGE J983 562106600983  
 MM 562028401 553 UK EASTFIELD AKITA N553 562028401553  
 MMM 562028101151 UK EASTFIELD AKITA K151 562028101151

Vl.užit:nar: 40 \*\* kg ve 120d: 235 kg 210d: 331 kg 365d: 582 kg / kříž: 138 cm  
 Přírustek v testu : 1766 g / 105 přírustek od narození: 1485 g / 100 šourek 38 cm  
 Věk při ZV 382 dní aktuálně k 25.05.22 hmotnost: 576 kg výška v kříži: 138 cm

PLEMENNÉ HODNOTY

LINEARNÍ HODNOCENÍ

	pp	ru	pp	ru	TR	KT	OS	UT	Hmot	kříž	TR	KT	OS	UT	CE
BÝK PE	110	121	ME	90	95	90	102	106	103						
MATKA PE	97	106	ME	93	100	91	99	102	100	828	143	23	22	19	7 71
OTEC PE	115	120	ME	91	100	101	107	109	108	712	139	26	21	20	7 74

HODNOCEN: TR 9 / /10 KT / / OS / / UT Výsledek:

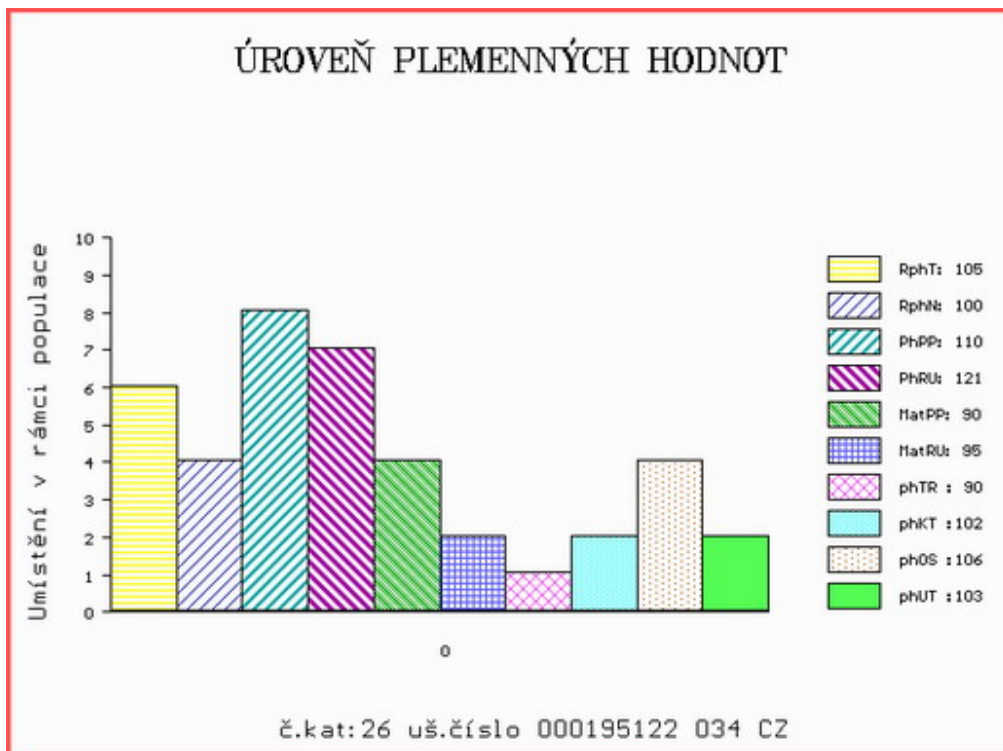

Číslo : 188345 034 CZ HENRY ZE ZAHŘÁDKY Číslo katalogu 27  
 Dat.nar. : 07.04.2021 Plemeno : Q100 Blonde d Aquitaine  
 Chovatel : Vlnová Lucie, Mgr., Kostelec n. Vltavou  
 Majitel : Vlnová Lucie, Mgr., Kostelec n. Vltavou

**OTL  
znaky**

Rohy	Ataxie	Q204X	F94L	Nt821	C313Y
-	-	-	-	-	-

OOO 291 856 ARLEQUIN 5615035930  
 OO 261 992 JAGUAR 6413233167  
 MOO 6411834922 FR CABRIOLE 6411834922

**OTEC ZBQ 362 OPIUM AL 4242776318**

OMO 271 940 TILBURY 8121782739  
 MO 4241690990 FR GENOISE 4241690990  
 MMO 4241319017 FR DESIREE 4241319017

OOM ZBA 431 LEO 1295135021  
 OM ZBA 731 TILT 258000721386061  
 MOM 192123 961 CZ NYMFA 258000192123961

**MA 353426 921 CZ CM/5 ot ZZ-TOP KH 317000353426921**

OMM ZBA 375 LARGO Z CUNKOVA ET 253031070336  
 MM 189324 921 CZ PUSSY KH 317000189324921  
 MMM 132751 111 CZ 317000132751111

Vl.užit:nar: 54 \*\*\* kg ve 120d: 250 kg 210d: 400 kg 365d: 575 kg / kříž: 142 cm  
 Přírustek v testu : 1491 g / 90 přírustek od narození: 1467 g / 95 šourek 37 cm  
 Věk při ZV 434 dní aktuálně k 25.05.22 hmotnost: 660 kg výška v kříži: 145 cm

**PLEMENNÉ HODNOTY**

**LINEARNÍ HODNOCENÍ**

	pp	ru	pp	ru	TR	KT	OS	UT	Hmot	kříž	TR	KT	OS	UT	CE
BÝK PE	84	132	ME	113	97	127	124	122	125						
MATKA PE	86	123	ME	106	108	111	108	107	109	745	150	25	20	19	7 71
OTEC PE	95	111	ME	112	101	112	110	110	111	840	157	29	21	22	8 80

HODNOCEN: TR 10 / /10 KT / / OS / / UT Výsledek:

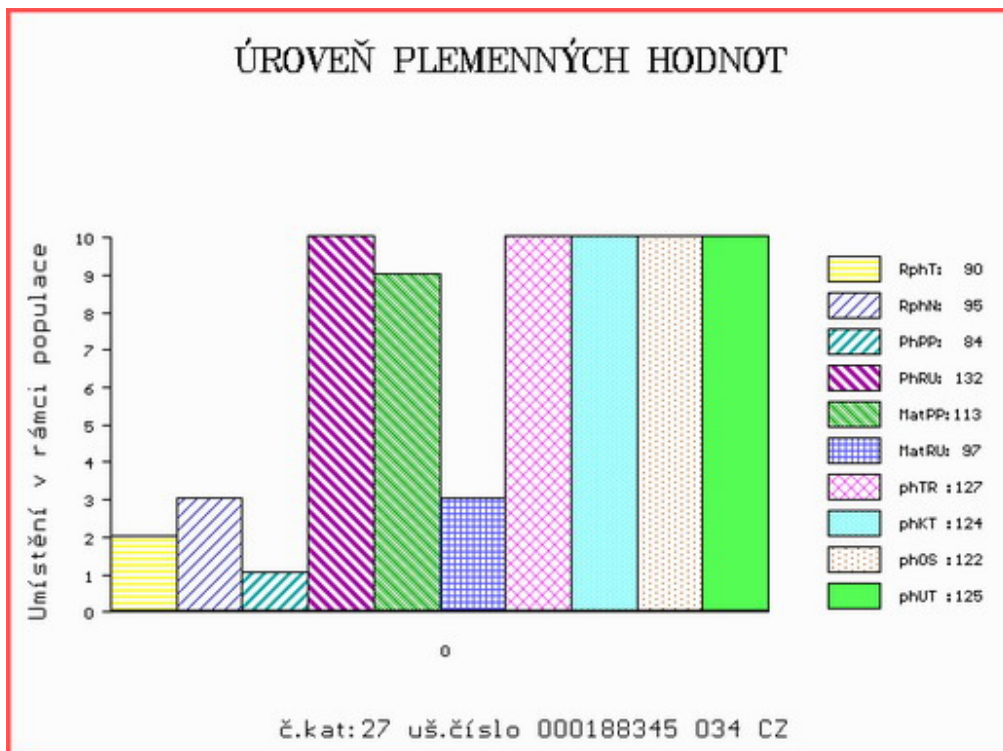



Číslo : 948155 021 CZ HÁGEN KH Číslo katalogu 28  
 Dat.nar. : 09.04.2021 Plemeno : Q100 Blonde d Aquitaine  
 Chovatel : ZD Krásná Hora n.Vlt.,a.s.  
 Majitel : ZD Krásná Hora n.Vlt.,a.s.

**OTL  
znaky**

Rohy	Ataxie	Q204X	F94L	Nt821	C313Y
-	-	-	-	-	-

OOO 281 606 TOURNESON 7934930732  
 OO ZBA 958 ENVOL 4961211912  
 MOO 4961211762 FR BIANCA 4961211762

**OTEC ZBQ 139 CENTURION KH 317000789012021**

OMO ZBA 631 RAMBO KH 317000592121021  
 MO 353420 921 CZ ZUŠKA KH 317000353420921  
 MMO 6464169416 FR VIOLETTE 6464169416

OOM 268 699 ICARE 8293130119  
 OM ZBA 427 ORVIL 6464044144  
 MOM 6490015066 FR FLATTEUSE 6490015066

**MA 471959 921 CZ /2 ot DEYNA KH 317000471959921**

OMM ZBA 631 RAMBO KH 317000592121021  
 MM 325817 921 CZ ZLATAVA KH 317000325817921  
 MMM 6464804582 FR VANILLE 6464804582

Vl.užit:nar: 47 \*\*\* kg ve 120d: 199 kg 210d: 309 kg 365d: 492 kg / kříž: 137 cm  
 Přírůstek v testu : 1366 g / 80 přírůstek od narození: 1226 g / 80 šourek 35 cm  
 Věk při ZV 432 dní aktuálně k 25.05.22 hmotnost: 551 kg výška v kříži: 141 cm

PLEMENNÉ HODNOTY

LINEARNÍ HODNOCENÍ

	pp	ru	pp	ru	TR	KT	OS	UT	Hmot	kříž	TR	KT	OS	UT	CE		
BÝK	PE	102	108	ME	110	101	102	103	102	103							
MATKA	PE	92	109	ME	108	97	95	94	94	94	732	154	23	20	18	7	68
OTEC	PE	112	100	ME	110	108	104	97	94	97	608	142	22	16	16	6	60

HODNOCEN: TR 8 / / 5 KT / / OS / / UT Výsledek:

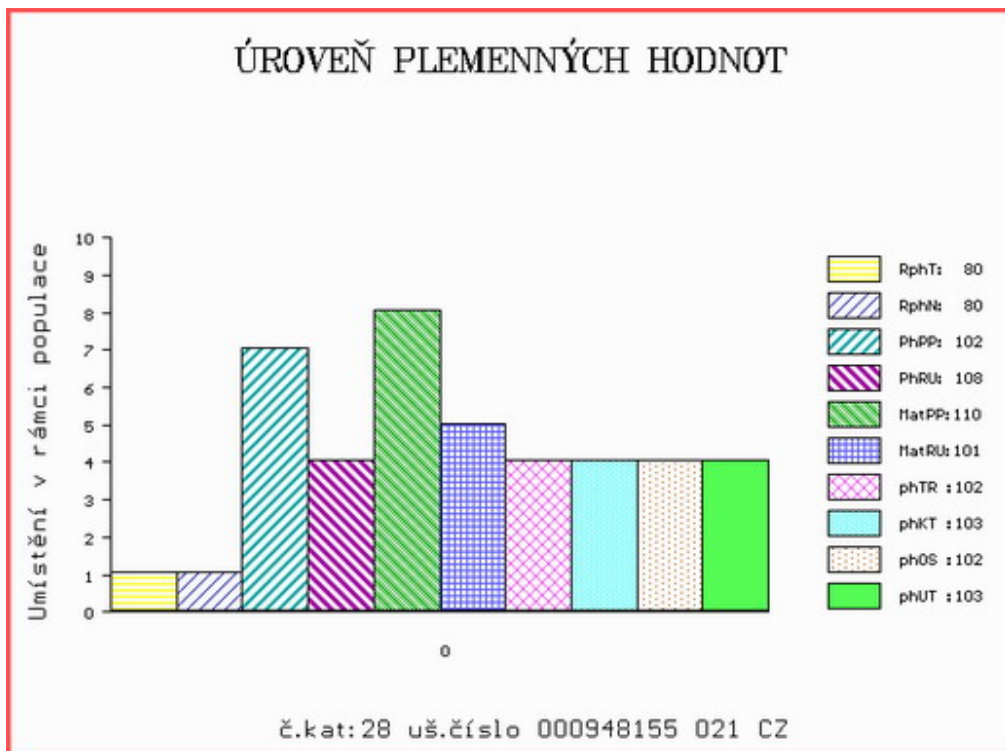

Číslo : 188592 034 CZ HARDY Z CUNKOVA R\* Číslo katalogu 29  
 Dat.nar. : 15.04.2021 Plemeno : Q100 Blonde d Aquitaine  
 Chovatel : Farma Kozák, s.r.o.  
 Majitel : Farma Kozák, s.r.o.

**OTL  
znaky**

Rohy	Ataxie	Q204X	F94L	Nt821	C313Y
R*	-	-	-	-	-

OOO ZBA 471 GG URSUS P 30030-00781  
 OO 284 571 BABS ADVENTIUS ET PP 51725-00053  
 MOO 5952300259 DK VBQ THIAMIN P 59523-00259

**OTEC ZBQ 264 NUTS GD P 8564824953**

OMO ZBA 907 URANIUM 8235206384  
 MO 8564824387 FR HURIA 8564824387  
 MMO 6464159180 FR URIA 6464159180

OOM ZBA 464 SCOUT 5352718470  
 OM ZBA 827 CLIC 6411844127  
 MOM 6464197492 FR VIRSKY 6464197492

**MA 557510 931 CZ /4 ot ARAKA Z OSTRÉHO 398000557510931**

OMM ZBA 466 NATURAL Z CUNKOVA ET 253000156437031  
 MM 437070 931 CZ URALKA Z OSTRÉHO 398000437070931  
 MMM 250686 931 CZ OPSILA Z OSTRÉHO 253000250686931

Vl.užit:nar: 38 \*\*\* kg ve 120d: 204 kg 210d: 306 kg 365d: 552 kg / kříž: 137 cm  
 Přírůstek v testu : 1750 g / 100 přírůstek od narození: 1405 g / 95 šourek 36 cm  
 Věk při ZV 426 dní aktuálně k 25.05.22 hmotnost: 607 kg výška v kříži: 140 cm

**PLEMENNÉ HODNOTY**

**LINEARNÍ HODNOCENÍ**

	pp	ru	pp	ru	TR	KT	OS	UT	Hmot	kříž	TR	KT	OS	UT	CE		
BÝK	PE	100	106	ME	104	100	84	86	87	85							
MATKA	PE	82	101	ME	111	98	93	98	100	98	688	134	17	19	18	6	60
OTEC	PE	113	114	ME	96	102	87	83	81	82	0	0	0	0	0	0	0

HODNOCEN: TR 8 / / 9 KT / / OS / / UT Výsledek:

**ÚROVEŇ PLEMENNÝCH HODNOT**

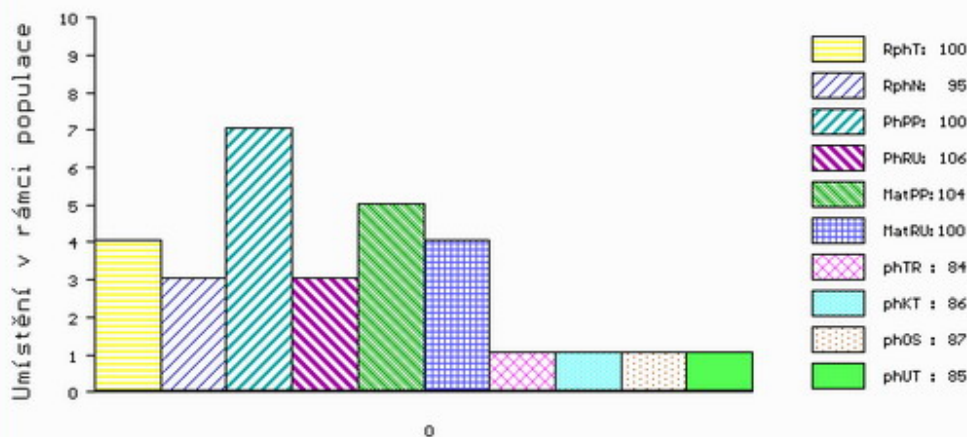

č.kat:29 uš.číslo 000188592 034 CZ

Číslo : 948159 021 CZ HANNIBAL KH Číslo katalogu 30  
 Dat.nar. : 01.05.2021 Plemeno : Q100 Blonde d Aquitaine  
 Chovatel : ZD Krásná Hora n.Vlt.,a.s.  
 Majitel : ZD Krásná Hora n.Vlt.,a.s.

**OTL  
znaky**

Rohy	Ataxie	Q204X	F94L	Nt821	C313Y
-	-	-	-	-	-

OOO 281 606 TOURNESON 7934930732  
 OO ZBA 958 ENVOL 4961211912  
 MOO 4961211762 FR BIANCA 4961211762

**OTEC ZBQ 139 CENTURION KH 317000789012021**

OMO ZBA 631 RAMBO KH 317000592121021  
 MO 353420 921 CZ ZUŠKA KH 317000353420921  
 MMO 6464169416 FR VIOLETTE 6464169416

OOM ZBA 826 CABREL 8206008413  
 OM ZBA 993 AUGUSTIN MZLU 106000621783062  
 MOM 120830 962 CZ NORMA MZLU 106000120830962

**MA 440012 921 CZ SE/3 ot CELTA KH 317000440012921**

OMM ZBA 426 PASSO 1299048485  
 MM 155549 921 CZ OPAVIA KH 317000155549921  
 MMM 6464184884 FR VANE 6464184884

Vl.užit:nar: 48 \*\*\* kg ve 120d: 217 kg 210d: 324 kg 365d: 507 kg / kříž: 138 cm  
 Přírůstek v testu : 1566 g / 95 přírůstek od narození: 1288 g / 85 šourek 36 cm  
 Věk při ZV 410 dní aktuálně k 25.05.22 hmotnost: 549 kg výška v kříži: 140 cm

**PLEMENNÉ HODNOTY**

**LINEARNÍ HODNOCENÍ**

	pp	ru	pp	ru	TR	KT	OS	UT	Hmot	kříž	TR	KT	OS	UT	CE		
BÝK	PE	105	113	ME	102	108	102	103	103	105							
MATKA	PE	94	118	ME	91	112	108	113	113	115	883	156	27	21	19	7	74
OTEC	PE	112	100	ME	110	108	104	97	94	97	608	142	22	16	16	6	60

HODNOCEN: TR 8 / / 7 KT / / OS / / UT Výsledek:

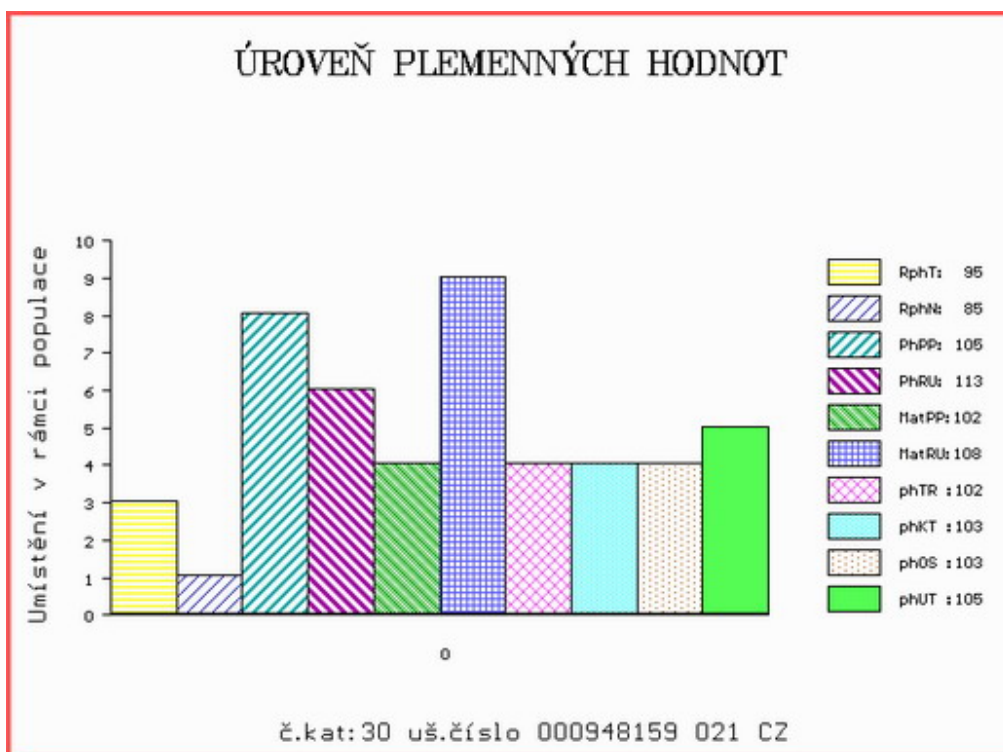

Číslo : 230268 034 CZ HUGO Z VINIC Číslo katalogu 31  
 Dat.nar. : 04.05.2021 Plemeno : UU100 Aubrac  
 Chovatel : Vinařství Josef Valihrach, s.r.o.  
 Majitel : Vinařství Josef Valihrach, s.r.o.

**OTL  
znaky**

Rohy	Ataxie	Q204X	F94L	Nt821	C313Y
-	-	-	-	-	-

OOO	285 929	UNIC	1523307355
OO	285 928	BOMBON	1526169885
MOO	1598053192	FR OPALINE	1598053192

<b>OTEC</b>	<b>ZAU</b>	<b>067</b>	<b>FINANCIER</b>	<b>1210251012</b>
OMO	281 280	VOICI	1524226908	
MO	1207014191	FR CAPORALE	1207014191	
MMO	1204013074	FR VIOLETTE	1204013074	

OOM	000	ELEGANT	4809026075
OM	261 977	LOUSTIC	4815002899
MOM	4806026590	FR BERLINE	4806026590

<b>MA</b>	<b>1538081728</b>	<b>FR</b>	<b>/1</b>	<b>ot 1728</b>	<b>1538081728</b>
OMM	261 975	CAILLOU	1526918940		
MM	1535105142	FR LOUVETTE	1535105142		
MMM	1529579430	FR EDELWEISS	1529579430		

Vl.užit:nar: 39 kg ve 120d: 190 kg 210d: 341 kg 365d: 571 kg / kříž: 126 cm  
 Přírůstek v testu : 1616 g / 95 přírůstek od narození: 1495 g / 95 šourek 37 cm  
 Věk při ZV 407 dní aktuálně k 25.05.22 hmotnost: 616 kg výška v kříži: 129 cm

**PLEMENNÉ HODNOTY**

**LINEARNÍ HODNOCENÍ**

	pp	ru	pp	ru	TR	KT	OS	UT	Hmot	kříž	TR	KT	OS	UT	CE		
BÝK	PE	101	110	ME	96	97	112	111	109	110							
MATKA	PE	109	90	ME	97	107	104	104	104	104	666	131	21	20	20	7	68
OTEC	PE	94	115	ME	94	92	110	107	105	106	0	0	0	0	0	0	0

HODNOCEN: TR 9 / /10 KT / / OS / / UT Výsledek:

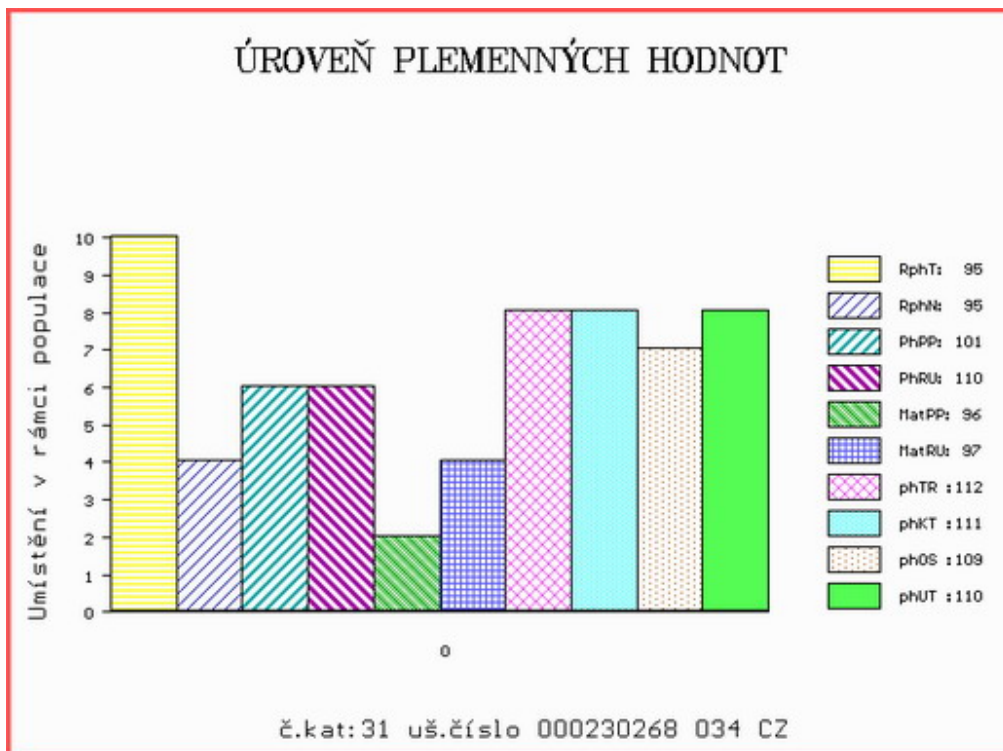

Číslo : 249414 034 CZ HOKER Z CUNKOVA Číslo katalogu 32  
 Dat.nar. : 16.05.2021 Plemeno : UU100 Aubrac  
 Chovatel : Farma Kozák, s.r.o.  
 Majitel : Farma Kozák, s.r.o.

**OTL  
znaky**

Rohy	Ataxie	Q204X	F94L	Nt821	C313Y
-	-	-	-	-	-

OOO 291 639 ULRICH 1203016003  
 OO 291 638 FURAX 4810026171  
 MOO 4803045201 FR UPRA 4803045201

**OTEC ZAU 131 JOKER 4814031925**  
 OMO 291 640 TAUQUARD 4802032890  
 MO 4810008722 FR FLEURETTE 4810008722  
 MMO 4805111988 FR ANEMONE 4805111988

OOM 272 640 BAYON 1526348331  
 OM ZAU 006 DUROC 1209011720  
 MOM 1204034829 FR VALENCE 1204034829

**MA 527800 931 CZ /5 ot ZENTHA Z OSTRÉHO ET 004000527800931**  
 OMM 279 093 MOUROUS 1208037326  
 MM 1211064 111 FR DAUPHINE 1211064111  
 MMM 1208049040 FR DOUPHINE 1208049040

Vl.užit:nar: 41 kg ve 120d: 237 kg 210d: 353 kg 365d: 583 kg / kříž: 132 cm  
 Přírustek v testu : 1533 g / 90 přírustek od narození: 1484 g / 95 šourek 38 cm  
 Věk při ZV 395 dní aktuálně k 25.05.22 hmotnost: 596 kg výška v kříži: 132 cm

**PLEMENNÉ HODNOTY**

**LINEARNÍ HODNOCENÍ**

	pp	ru	pp	ru	TR	KT	OS	UT	Hmot	kříž	TR	KT	OS	UT	CE		
BÝK	PE	98	124	ME	110	105	110	102	99	101							
MATKA	PE	101	116	ME	111	110	104	105	104	104	648	135	25	20	19	7	71
OTEC	PE	95	124	ME	109	104	106	98	96	98	0	0	0	0	0	0	0

HODNOCEN: TR 10 / /10 KT / / OS / / UT Výsledek:

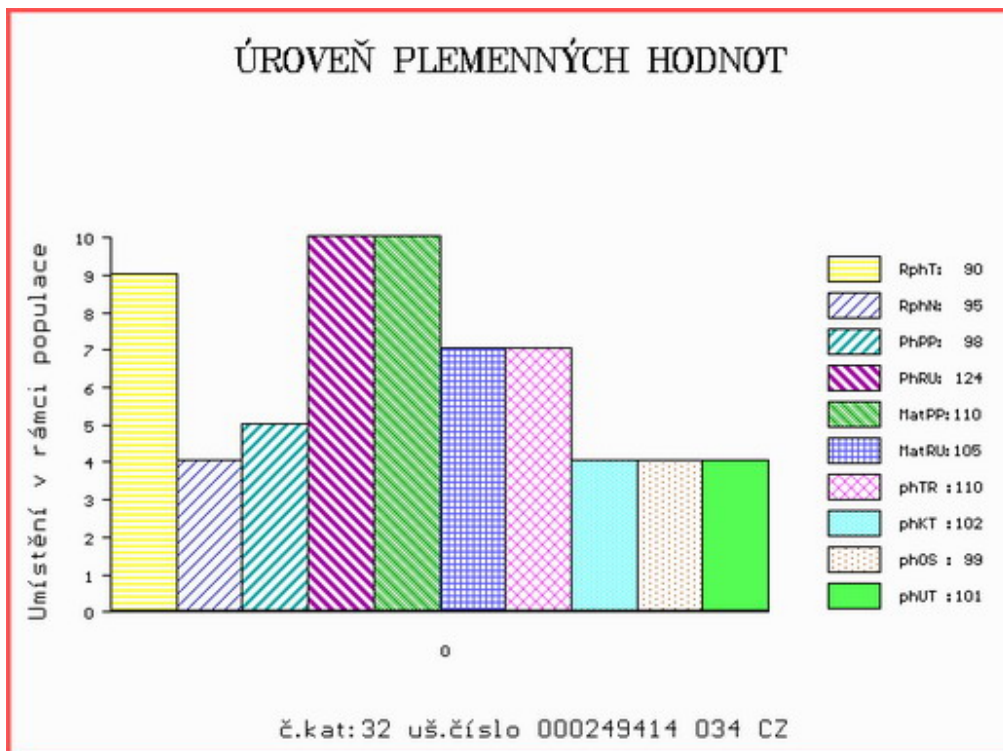

Číslo : 249415 034 CZ HARTHUR Z CUNKOVA Číslo katalogu 33  
 Dat.nar. : 19.05.2021 Plemeno : UU100 Aubrac  
 Chovatel : Farma Kozák, s.r.o.  
 Majitel : Farma Kozák, s.r.o.

**OTL  
znaky**

Rohy	Ataxie	Q204X	F94L	Nt821	C313Y
-	-	-	-	-	-

OOO 285 929 UNIC 1523307355  
 OO 285 928 BOMBON 1526169885  
 MOO 1598053192 FR OPALINE 1598053192

**Otec ZAU 067 FINANCIER 1210251012**  
 OMO 281 280 VOICI 1524226908  
 MO 1207014191 FR CAPORALE 1207014191  
 MMO 1204013074 FR VIOLETTE 1204013074

OOM 000 SUISSOU 1201022397  
 OM 272 328 ARTHUR 1525419601  
 MOM 1520474419 FR ROYALE 1520474419

**MA 1531116830 FR /7 ot 6830 1531116830**  
 OMM 272 329 POMPON 1299031618  
 MM 1524045550 FR VALENCE 1524045550  
 MMM 1598067471 FR GIRONDE 1598067471

Vl.užit:nar: 38 kg ve 120d: 201 kg 210d: 322 kg 365d: 560 kg / kříž: 129 cm  
 Přírůstek v testu : 1600 g / 90 přírůstek od narození: 1431 g / 95 šourek 40 cm  
 Věk při ZV 392 dní aktuálně k 25.05.22 hmotnost: 569 kg výška v kříži: 129 cm

**PLEMENNÉ HODNOTY**

**LINEARNÍ HODNOCENÍ**

	pp	ru	pp	ru	TR	KT	OS	UT	Hmot	kříž	TR	KT	OS	UT	CE		
BÝK	PE	98	114	ME	110	102	99	94	93	94							
MATKA	PE	101	115	ME	125	110	102	97	96	98	686	135	21	21	20	7	69
Otec	PE	94	115	ME	94	92	110	107	105	106	0	0	0	0	0	0	0

HODNOCEN: TR 9 / /10 KT / / OS / / UT Výsledek:

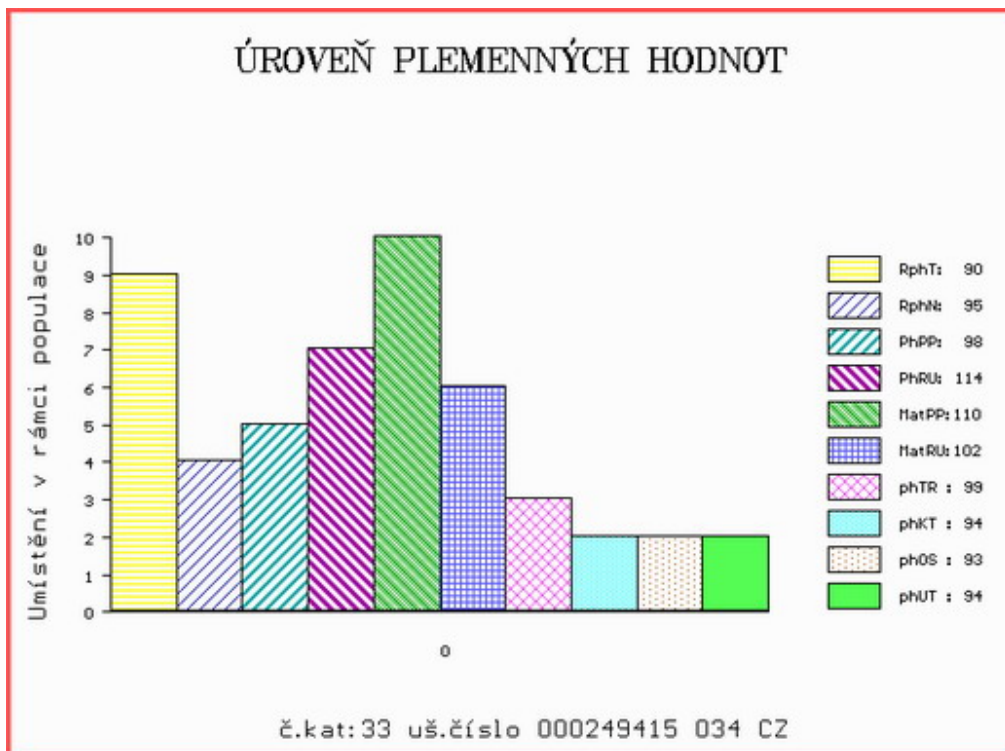

Číslo : 230269 034 CZ HOMER Z VINIC Číslo katalogu 34  
 Dat.nar. : 06.06.2021 Plemeno : UU100 Aubrac  
 Chovatel : Vinařství Josef Valihrach, s.r.o.  
 Majitel : Vinařství Josef Valihrach, s.r.o.

**OTL  
znaky**

Rohy	Ataxie	Q204X	F94L	Nt821	C313Y
-	-	-	-	-	-

OOO	285 929	UNIC	1523307355
OO	285 928	BOMBON	1526169885
MOO	1598053192	FR OPALINE	1598053192

<b>OTEC</b>	<b>ZAU</b>	<b>067</b>	<b>FINANCIER</b>	<b>1210251012</b>
OMO	281 280	VOICI	1524226908	
MO	1207014191	FR CAPORALE	1207014191	
MMO	1204013074	FR VIOLETTE	1204013074	

OOM	271 473	ANDALOUS	1205013160
OM	ZAU 068	DESPAGNOU	1209032246
MOM	1200023513	FR ROUZETTE	1200023513

<b>MA</b>	<b>701232 931 CZ</b>	<b>/2</b>	<b>ot DRAHUNA Z OSTRÉHO</b>	<b>004000701232931</b>
OMM	279 089	CANTAIRE	1207026462	
MM	1211001 562	FR 1562	1211001562	
MMM	1201032124	FR SUBLIME	1201032124	

Vl.užit:nar: 40 kg ve 120d: 201 kg 210d: 311 kg 365d: 563 kg / kříž: 126 cm  
 Přírůstek v testu : 1633 g / 95 přírůstek od narození: 1428 g / 95 šourek 38 cm  
 Věk při ZV 374 dní aktuálně k 25.05.22 hmotnost: 544 kg výška v kříži: 126 cm

**PLEMENNÉ HODNOTY**

**LINEARNÍ HODNOCENÍ**

	pp	ru	pp	ru	TR	KT	OS	UT	Hmot	kříž	TR	KT	OS	UT	CE
BÝK	PE	98 113	ME	102 95	105	104	103	104							
MATKA	PE	105 103	ME	109 103	100	100	101	101	670	128	18	21	21	7	67
OTEC	PE	94 115	ME	94 92	110	107	105	106	0	0	0	0	0	0	0

HODNOCEN: TR 8 / /10 KT / / OS / / UT Výsledek:

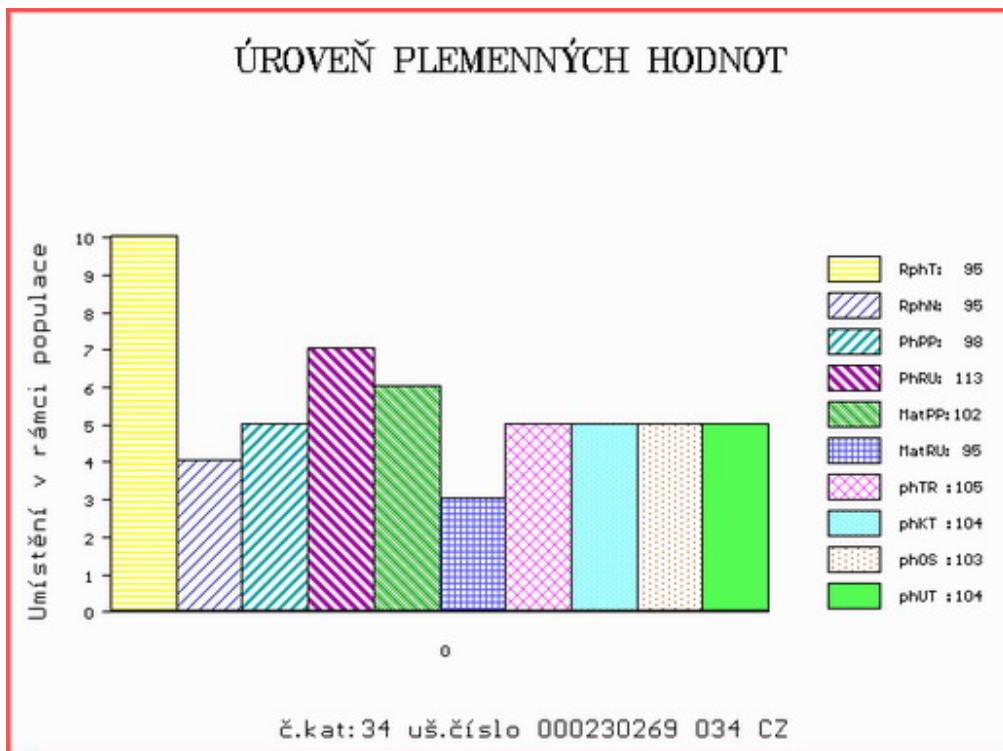

Číslo : 249418 034 CZ HURIKÁN Z CUNKOVA PP Číslo katalogu 35  
 Dat.nar. : 28.05.2021 Plemeno : T100 Charolais  
 Chovatel : Farma Kozák, s.r.o.  
 Majitel : Farma Kozák, s.r.o.

**OTL  
znaky**

Rohy	Ataxie	Q204X	F94L	Nt821	C313Y
-	G/G	MH/+	F/+	-	-

OOO	ZTI 712	CABAR SC P	5703713148
OO	288 824	GHANA PP	8541877411
MOO	8541871388	FR CANA P	8541871388

**OTEC ITI 058 NIGER PP 5706247619**

OMO	285 411	DAUFIN P	5703737670
MO	5706005433	FR HELLINE P	5706005433
MMO	5703582161	FR ANEMONE	5703582161

OOM	281 983	FORGEOT SC P	7121830998
OM	ICH 056	ISIDOR PP	6770885072
MOM	6770762957	FR DERIVE P	6770762957

**MA 701212 931 CZ /2 ot DANDY Z OSTRÉHO ET ++ PP 455000701212931**

OMM	ZCH 818	MAXIMUS Z CUNKOVA V	253000070406031
MM	601810 931 CZ	BYRA Z OSTRÉHO	455000601810931
MMM	386292 931 CZ	TYRA Z OSTRÉHO	455000386292931

Vl.užit:nar: 45 \*\*\* kg ve 120d: 208 kg 210d: 313 kg 365d: 600 kg / kříž: 133 cm  
 Přírůstek v testu : 2183 g / 125 přírůstek od narození: 1519 g / 100 šourek 36 cm  
 Věk při ZV 383 dní aktuálně k 25.05.22 hmotnost: 595 kg výška v kříži: 133 cm

**PLEMENNÉ HODNOTY**

**LINEARNÍ HODNOCENÍ**

	pp	ru	pp	ru	TR	KT	OS	UT	Hmot	kříž	TR	KT	OS	UT	CE		
BÝK	PE	87	110	ME	96	104	85	89	92	89							
MATKA	PE	87	114	ME	99	109	94	99	102	99	724	145	17	19	18	6	60
OTEC	PE	98	102	ME	92	102	88	90	92	91	0	0	0	0	0	0	0

HODNOCEN: TR 6 / /10 KT / / OS / / UT Výsledek:

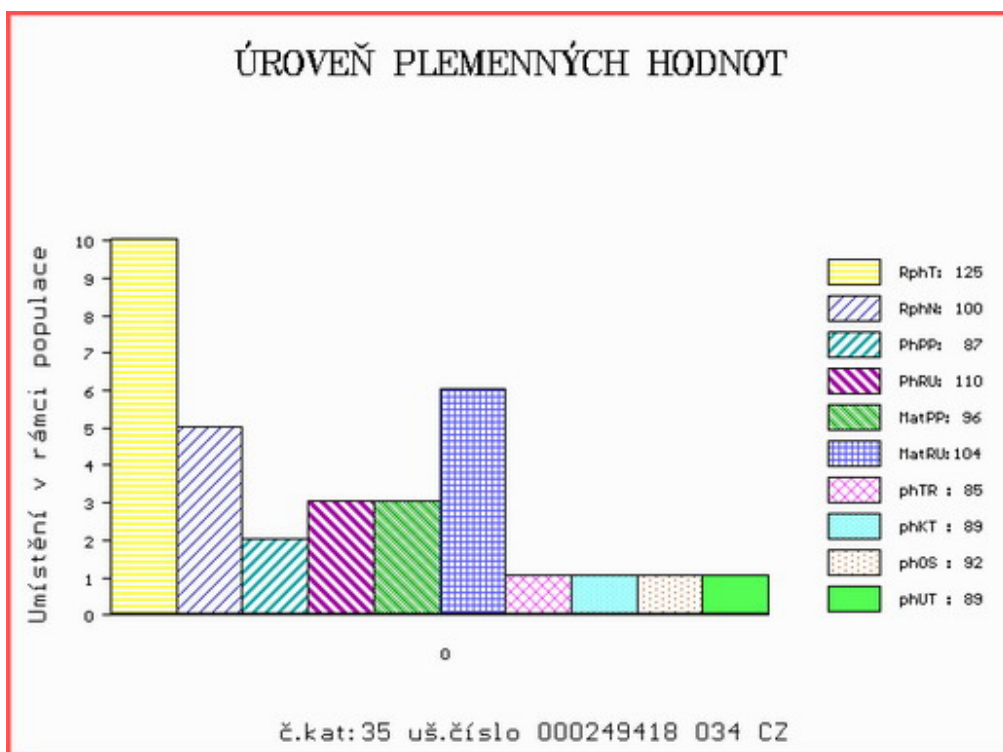



Číslo : 249419 034 CZ HORD Z CUNKOVA P\* Číslo katalogu 36  
 Dat.nar. : 06.06.2021 Plemeno : T100 Charolais  
 Chovatel : Farma Kozák, s.r.o.  
 Majitel : Farma Kozák, s.r.o.

**OTL  
znaky**

Rohy	Ataxie	Q204X	F94L	Nt821	C313Y
-	G/G	+/+	+/+	-	-

OOO ZIT 340 ENRICO SC P 8563019066  
 OO ZIT 526 HORNOUT SC P 0113308437  
 MOO 111313301 FR FRIMOUSSE 0111313301

**OTEC ICH 732 MISTER PP 8901666877**  
 OMO 280 271 VIKING AV SIMONTORP PP 35202-2336  
 MO 8901661332 FR FEUILLE P 8901661332  
 MMO 8901668815 FR CABECHE 8901668815

OOM ZCH 516 MAGENTA 4296105603  
 OM ZTI 567 TAMILLY 7957090255  
 MOM 7957090070 FR ORMILLE 7957090070

**MA 557481 931 CZ /5 ot ADRA Z OSTRÉHO 45500557481931**  
 OMM ZCH 450 LE REBEL 3695100770  
 MM 19909 953 CZ MANON BOVET ET 069000019909953  
 MMM 67001 546 CZ ŠAMPIÓN JANGELEC 1998 029546067001

Vl.užit:nar: 41 \*\*\* kg ve 120d: 210 kg 210d: 316 kg 365d: 605 kg / kříž: 134 cm  
 Přírustek v testu : 1816 g / 105 přírustek od narození: 1538 g / 100 šourek 38 cm  
 Věk při ZV 374 dní aktuálně k 25.05.22 hmotnost: 584 kg výška v kříži: 134 cm

**PLEMENNÉ HODNOTY**

**LINEARNÍ HODNOCENÍ**

	pp	ru	pp	ru	TR	KT	OS	UT	Hmot	kříž	TR	KT	OS	UT	CE		
BÝK	PE	112	106	ME	105	107	94	96	99	97							
MATKA	PE	106	103	ME	94	122	102	99	100	100	692	141	19	21	19	7	66
OTEC	PE	111	110	ME	115	96	96	103	106	104	0	0	0	0	0	0	0

HODNOCEN: TR 7 / /10 KT / / OS / / UT Výsledek:

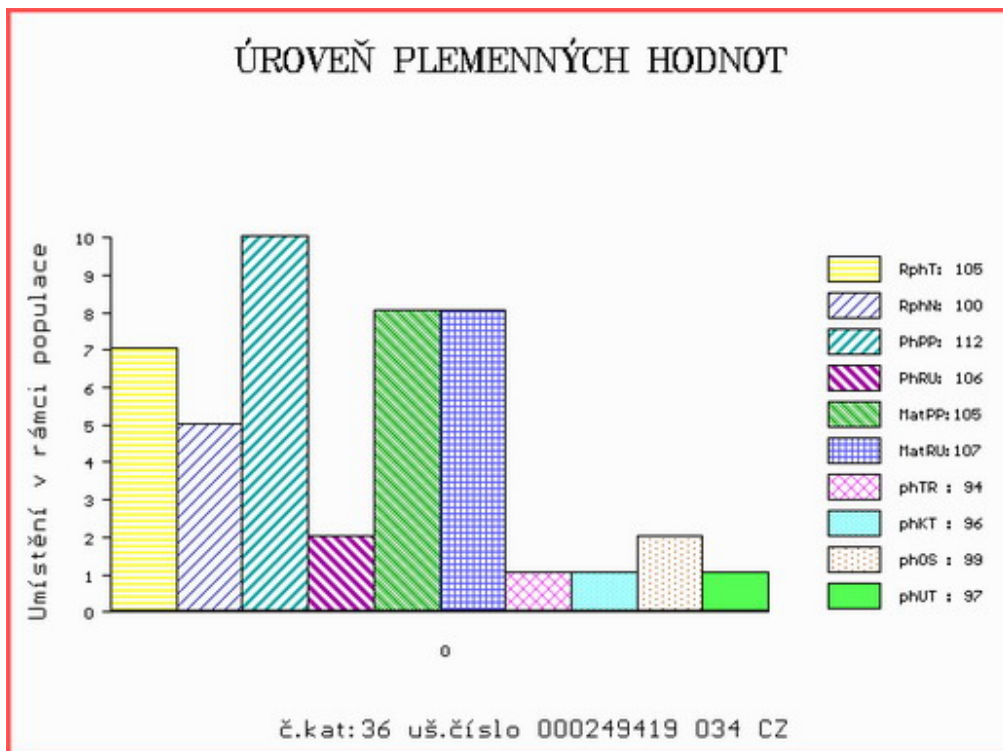

Číslo : 249422 034 CZ HORAL Z CUNKOVA P\* Číslo katalogu 37  
 Dat.nar. : 21.06.2021 Plemeno : T100 Charolais  
 Chovatel : Farma Kozák, s.r.o.  
 Majitel : Farma Kozák, s.r.o.

**OTL  
znaky**

Rohy	Ataxie	Q204X	F94L	Nt821	C313Y
-	G/G	+/+	+/+	-	-

OOO ZIT 340 ENRICO SC P 8563019066  
 OO ZIT 526 HORNOUT SC P 0113308437  
 MOO 111313301 FR FRIMOUSSE 0111313301

**OTEC ICH 732 MISTER PP 8901666877**  
 OMO 280 271 VIKING AV SIMONTORP PP 35202-2336  
 MO 8901661332 FR FEUILLE P 8901661332  
 MMO 8901668815 FR CABECHE 8901668815

OOM ZCH 809 PINAY 8552394134  
 OM ZIT 338 BARITON 1441899152  
 MOM 1441899060 FR VANILLE 1441899060

**MA 601828 931 CZ /3 ot BUVOLKA Z OSTRÉHO 455000601828931**  
 OMM ZTI 085 VIRGIL SC P 4240983344  
 MM 491410 931 CZ ZUZANA Z OSTRÉHO 455000491410931  
 MMM 115546 208 CZ JISKRA Z OSTRÉHO P 253000115546208

Vl.užit:nar: 42 \*\*\* kg ve 120d: 211 kg 210d: 343 kg 365d: 649 kg / kříž: 135 cm  
 Přírůstek v testu : 2016 g / 120 přírůstek od narození: 1645 g / 110 šourek 39 cm  
 Věk při ZV 359 dní aktuálně k 25.05.22 hmotnost: 598 kg výška v kříži: 135 cm

**PLEMENNÉ HODNOTY**

**LINEARNÍ HODNOCENÍ**

	pp	ru	pp	ru	TR	KT	OS	UT	Hmot	kříž	TR	KT	OS	UT	CE		
BÝK	PE	106	113	ME	112	105	99	99	100	100							
MATKA	PE	96	113	ME	105	116	102	106	108	106	816	149	22	22	19	7	70
OTEC	PE	111	110	ME	115	96	96	103	106	104	0	0	0	0	0	0	0

HODNOCEN: TR 8 / /10 KT / / OS / / UT Výsledek:

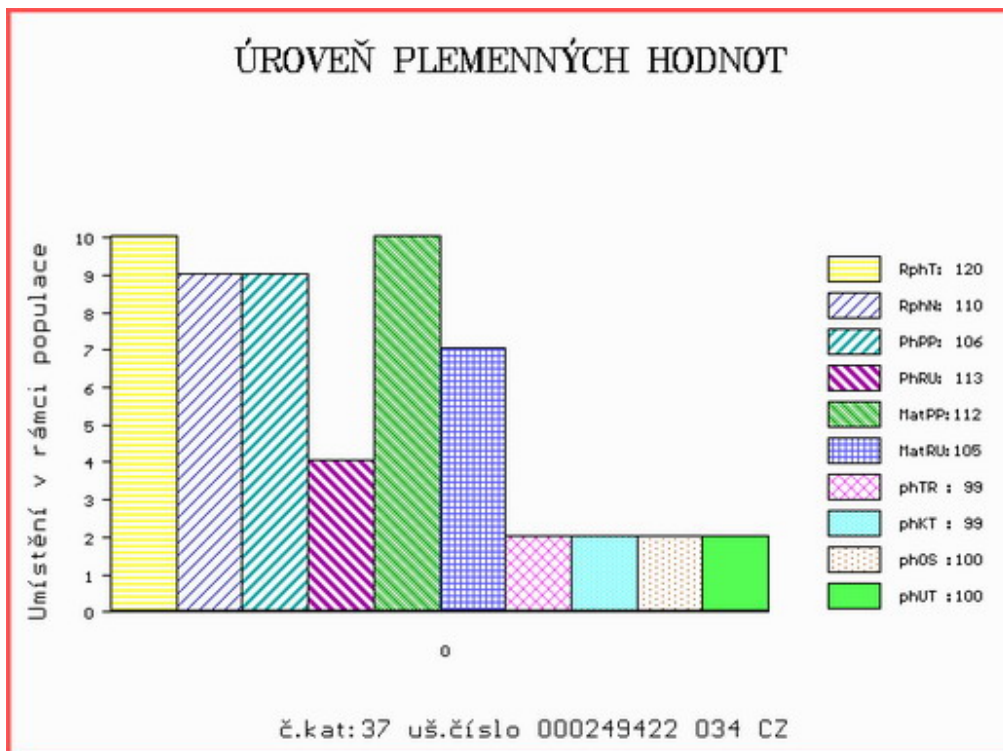

Číslo : 639878 041 CZ HUBERT VLS PP Číslo katalogu 38  
 Dat.nar. : 20.04.2021 Plemeno : U100 Hereford  
 Chovatel : Vojenské lesy a statky ČR,s.p.,Hlavákov  
 Majitel : Vojenské lesy a statky ČR,s.p.,Hlavákov

**OTL  
znaky**

Rohy	Ataxie	Q204X	F94L	Nt821	C313Y
PP	-	-	-	-	-

OOO 285 479 SOLPOLL 1 DYNAMITE 9331322887  
 OO 285 478 LAULUND-GILBERT 59195-00319  
 MOO 8268100324 DK JUELSGAARD GIPSY 82681-00324

**OTEC HRF 491 TREHOJE LAUST 59000-00410**

OMO 285 480 RODDING CHIEF 91240-00291  
 MO 5900000355 DK TREHOJE FRANJA 59000-00355  
 MMO 5900000295 DK 59000-00295

OOM 284 104 OUTCROSS A ET 14.039 23588  
 OM HRF 467 RZW OUT-MAN 14.048 60615  
 MOM 1403219884 DE RZW MISS MASTER 14.032 19884

**MA 204826 941 CZ /1 ot PP 005000204826941**

OMM HRP 530 RUMUN Z PODLESÍ 061000522800042  
 MM 151318 941 CZ 005000151318941  
 MMM 112874 941 CZ 003000112874941

Vl.užit:nar: 38 \*\*\* kg ve 120d: 211 kg 210d: 314 kg 365d: 566 kg / kříž: 133 cm  
 Přírůstek v testu : 1808 g / 105 přírůstek od narození: 1473 g / 95 šourek 39 cm  
 Věk při ZV 421 dní aktuálně k 25.05.22 hmotnost: 627 kg výška v kříži: 136 cm

**PLEMENNÉ HODNOTY**

**LINEARNÍ HODNOCENÍ**

	pp	ru	pp	ru	TR	KT	OS	UT	Hmot	kříž	TR	KT	OS	UT	CE		
BÝK	PE	100	129	ME	97	104	103	98	97	100							
MATKA	PE	93	120	ME	101	113	106	104	103	105	642	141	20	18	15	5	58
OTEC	PE	88	129	ME	104	100	105	101	102	103	714	139	27	19	18	7	71

HODNOCEN: TR 9 / /10 KT / / OS / / UT Výsledek:

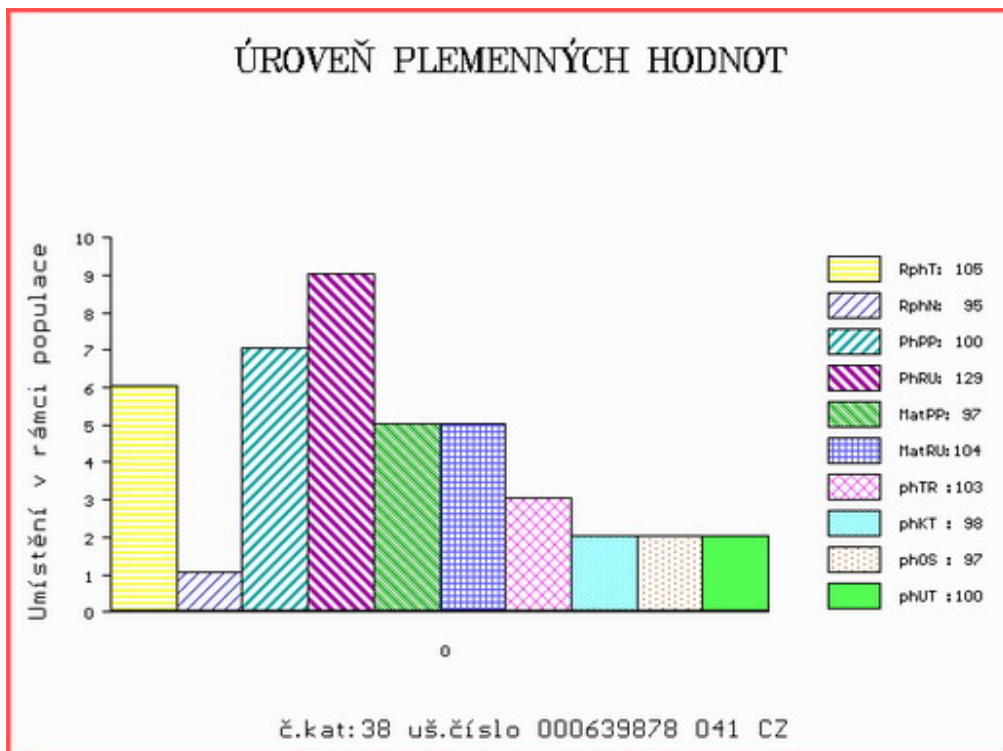

Číslo : 197085 034 CZ HUJER JŮNA V\* Číslo katalogu 39  
 Dat.nar. : 11.04.2021 Plemeno : Z100 Salers  
 Chovatel : Kraml Eduard, Stachy  
 Majitel : Kraml Eduard, Stachy

**OTL  
znaky**

Rohy	Ataxie	Q204X	F94L	Nt821	C313Y
P*	-	-	-	-	-

OOO	288 304	REGULATOR	G52555
OO	288 303	GIZMO POLL PP	7630338158
MOO	0	DAYBREAKER	G46353

<b>OTEC</b>	<b>ZSA</b>	<b>250</b>	<b>IBRA POLL V</b>	<b>7630338333</b>
OMO	288 305	ECLAT	7630337941	
MO	7630338164	FR GAMINE	7630338164	
MMO	7630337918	FR ECLIPSE	7630337918	

OOM	284 424	JOSIAS VOM DALKENHOF PP	05.359 90955
OM	ZSA 215	JAHN VOM DALKENHOF V	05.378 31724
MOM	562133500273	UK CUMBRIAN VILLA 273 P	562133500273

<b>MA</b>	<b>685213 931 CZ</b>	<b>/3 ot P</b>	<b>207000685213931</b>
OMM	ZSA 151	FINISTRE	6350280382
MM	559466 931 CZ		207000559466931
MMM	413636 931 CZ		207000413636931

Vl.užit:nar: 43 kg ve 120d: 0 kg 210d: 368 kg 365d: 566 kg / kříž: 141 cm  
 Přírůstek v testu : 1675 g / 100 přírůstek od narození: 1469 g / 95 šourek 37 cm  
 Věk při ZV 430 dní aktuálně k 25.05.22 hmotnost: 644 kg výška v kříži: 143 cm

**PLEMENNÉ HODNOTY**

**LINEARNÍ HODNOCENÍ**

	pp	ru	pp	ru	TR	KT	OS	UT	Hmot	kříž	TR	KT	OS	UT	CE		
BÝK	PE	86	120	ME	107	94	116	124	125	123							
MATKA	PE	77	107	ME	119	110	115	113	112	113	805	148	23	22	21	7	73
OTEC	PE	90	112	ME	98	89	98	114	119	114	1150	159	21	24	26	8	79

HODNOCEN: TR 9 / /10 KT / / OS / / UT Výsledek:

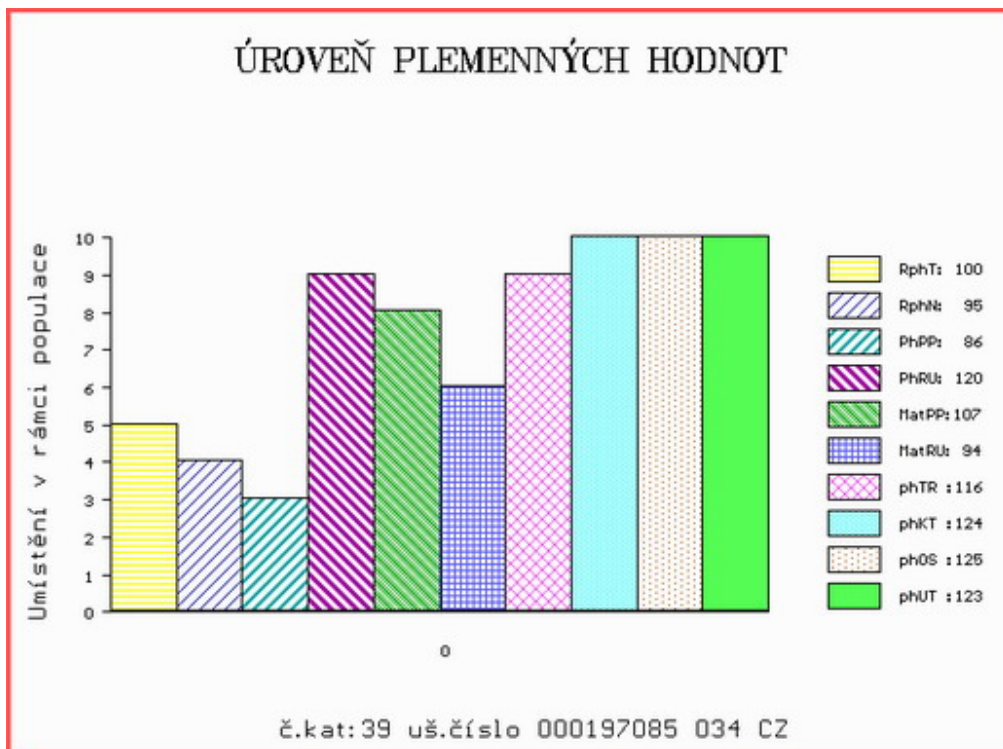

Číslo : 733204 072 CZ HARRY R\* Číslo katalogu 40  
 Dat.nar. : 13.06.2021 Plemeno : PG100 Pinzgavský  
 Chovatel : Novosad Jaroslav Ing., Rajnochovice  
 Majitel : Novosad Jaroslav Ing., Rajnochovice

**OTL  
znaky**

Rohy	Ataxie	Q204X	F94L	Nt821	C313Y
R*	-	-	-	-	-

OOO	291 817	RINGO	147 236 414
OO	291 790	RIFFL	956 971 929
MOO	888639245	AT STRAUSS	888 639 245

<b>OTEC</b>	<b>PPG 015</b>	<b>RAINER</b>	<b>152 611 569</b>
OMO	291 791	REIS	438 670 907
MO	198881422	AT SCHERY	198 881 422
MMO	101374616	AT SCHWEIZ	101 374 616

OOM	280 689	RESTER	002 079 917
OM	PPG 004	ROLF	846 118 128
MOM	622861418	AT ALPINA	622 861 418

<b>MA</b>	<b>299953 972 CZ</b>	<b>/1 ot FANY Z KUDLOVA</b>	<b>001000299953972</b>
OMM	PPG 002	LEGO	549 583 822
MM	256990 972 CZ		001000256990972
MMM	387971919	AT LISA	387 971 919

Vl.užit:nar: 42 kg ve 120d: 213 kg 210d: 342 kg 365d: 563 kg / kříž: 134 cm  
 Přírustek v testu : 1758 g / 100 přírustek od narození: 1428 g / 95 šourek 38 cm  
 Věk při ZV 367 dní aktuálně k 25.05.22 hmotnost: 536 kg výška v kříži: 134 cm

PLEMENNÉ HODNOTY

LINEARNÍ HODNOCENÍ

	pp	ru	pp	ru	TR	KT	OS	UT	Hmot	kříž	TR	KT	OS	UT	CE
BÝK	PE	103	114	ME	103	90	140	129	116	129					
MATKA	PE	97	95	ME	104	101	111	100	95	101	685	146	26	17	15 6 64
OTEC	PE	103	125	ME	103	85	123	121	114	121	648	141	28	21	18 7 74

HODNOCEN: TR 10 / /10 KT / / OS / / UT Výsledek: