

KATALOG ZÁKLADNÍHO VÝBĚRU

dne 16.6.2022

OPB Osík

začátek 09,00 hod.

Č.k.	Číslo býčka	OTEC st.reg.	DATUM NAROZENÍ	PLEM.	PŘÍRUSTEK (g) test RPH	živ.RPH	CH O V A T E L
1	61554	035 CZ	ICH 686 01.04.21	T100	1766	100 1495	100 Lacina Jiří,Dlouhé Hradiště
2	887435	053 CZ	ICH 763 07.04.21	T100	2183	125 1626	110 Řehounek Vít,ing.,Choteč
3	25859	035 CZ	ICH 686 12.04.21	T100	1525	85 1279	80 Lacina Jiří,Dlouhé Hradiště
4	639839	041 CZ	ICH 905 16.04.21	T100	1941	125 1768	125 Pohan Lukáš Ing., Suchá
5	25862	035 CZ	ICH 686 19.04.21	T100	1700	90 1567	100 Lacina Jiří,Dlouhé Hradiště
6	887437	053 CZ	ICH 763 23.04.21	T100	2100	125 1467	95 Řehounek Vít,ing.,Choteč
7	82831	064 CZ	ITI 170 27.04.21	T100	1683	95 1523	100 Agrochyt s.r.o.Mohelno
8	128069	034 CZ	ICH 185 30.04.21	T100	1891	105 1506	100 Daňhel Miroslav, s.r.o.
9	128070	034 CZ	ICH 723 03.05.21	T100	1991	110 1534	100 Daňhel Miroslav, s.r.o.
10	133911	034 CZ	ICH 734 03.05.21	T100	2016	115 1644	110 K+K Břilice
11	196549	034 CZ	ICH 589 04.05.21	T100	2283	125 1724	125 Taušek David, České Budějovice
12	196550	034 CZ	ICH 589 04.05.21	T100	1675	95 1295	85 Taušek David, České Budějovice
13	196551	034 CZ	ICH 589 05.05.21	T100	2208	125 1549	105 Taušek David, České Budějovice
14	128077	034 CZ	ICH 185 09.05.21	T100	1991	110 1620	110 Daňhel Miroslav, s.r.o.
15	76069	035 CZ	ICH 686 11.05.21	T100	1608	90 1400	95 Lacina Jiří,Dlouhé Hradiště
16	133916	034 CZ	ICH 426 15.05.21	T100	2133	125 1617	110 K+K Břilice
17	196554	034 CZ	ICH 589 23.05.21	T100	1925	110 1500	100 Taušek David, České Budějovice
18	904955	053 CZ	ICH 763 25.05.21	T100	2050	120 1623	110 Řehounek Vít,ing.,Choteč
19	128089	034 CZ	ICH 185 03.06.21	T100	2041	125 1695	125 Daňhel Miroslav, s.r.o.
20	900828	053 CZ	ZLM 885 01.04.21	Y100	1575	90 1374	90 Farma Kaliště s.r.o.Č.Libchavy
21	900829	053 CZ	ZIL 398 10.04.21	Y100	1383	80 1304	85 Farma Kaliště s.r.o.Č.Libchavy
22	900830	053 CZ	ZLM 951 14.04.21	Y100	1525	85 1432	95 Farma Kaliště s.r.o.Č.Libchavy
23	162839	034 CZ	ZIL 653 20.04.21	Y100	1433	80 1309	85 ZD Selibov
24	645700	051 CZ	PLM 569 29.04.21	Y100	1491	80 1362	90 Bilek Adam, Horní Police
25	624988	042 CZ	ZIL 647 03.05.21	Y100	1583	90 1335	90 Němec Eduard, Bynovec
26	900833	053 CZ	ZLM 885 19.05.21	Y100	1408	80 1366	90 Farma Kaliště s.r.o.Č.Libchavy
27	900835	053 CZ	ZLM 951 03.06.21	Y100	1575	90 1448	90 Farma Kaliště s.r.o.Č.Libchavy
28	900836	053 CZ	ZLM 951 19.06.21	Y100	1725	95 1463	95 Farma Kaliště s.r.o.Č.Libchavy
29	791008	081 CZ	ZBQ 121 10.04.21	Q100	1808	100 1345	90 Navrátilová Renáta Mgr., Závašice
30	183063	064 CZ	ZBQ 070 20.04.21	Q100	2041	115 1671	115 Mrázek A., Slavkovice
31	849023	053 CZ	ZBQ 236 24.04.21	Q100	1725	95 1373	90 Paďour Leopold,Lukavice
32	240285	064 CZ	ZBQ 203 14.05.21	Q100	2066	120 1509	100 Chroust Jan,ing.,J.Pavlovice
33	183064	064 CZ	ZBQ 070 16.05.21	Q100	1675	95 1528	100 Mrázek A., Slavkovice
34	240286	064 CZ	ZBQ 323 16.05.21	Q100	1883	105 1408	95 Chroust Jan,ing.,J.Pavlovice
35	240289	064 CZ	ZBQ 324 09.06.21	Q100	1841	100 1425	95 Chroust Jan,ing.,J.Pavlovice
36	228635	034 CZ	PAA 864 16.04.21	G100	1583	90 1351	90 Zítek Jaroslav,Pechova Lhota
37	228636	034 CZ	ZAA 896 17.04.21	G100	2183	125 1577	105 Zítek Jaroslav,Pechova Lhota
38	203166	034 CZ	ZAI 633 18.04.21	G100	1891	105 1474	95 Panec Pavel,Hostín
39	203168	034 CZ	ZAI 700 10.06.21	G100	1600	90 1429	95 Panec Pavel,Hostín
40	128055	034 CZ	ZMS 407 12.04.21	S100	2091	125 1736	125 Daňhel Miroslav, s.r.o.
41	228628	064 CZ	ZMS 557 15.06.21	S100	1808	125 1739	125 Nedbal Radek,Kroměšín
42	65977	035 CZ	ZPI 782 26.04.21	P100	1358	80 1273	80 Nová Eva,Ing., Zbynice
43	65978	035 CZ	ZPI 782 11.05.21	P100	1691	95 1358	90 Nová Eva,Ing., Zbynice

Býci vyřazení před základním výběrem

Č.k.	Číslo býčka	OTEC st.reg.	Datum narození	Plem. VT	Body HM	CHOVATEL	Důvod vyřazení
44	791007	081 CZ	ZBQ 121 08.04.21	Q100	6	8 Navrátilová Renáta Mgr., Závašice	před ZV-povaha

Plemenné hodnoty uvedené v katalogu jsou spočítány k 31.3.2022

Termíny základních výběrů a dražeb v roce 2022

III.turnus - Býci narození 1.4.2021 - 30.6.2021

Den	Datum	Začátek *	OPB , chovatel	Ks	Plemena	Dražba
Pondělí	13.06.2022	8,00	Kubal Radek, Albrechtice	3	LI	x
		9,00	OPB Kundratice	11	CH,MS	hodinu po skončení ZV
		9,00	Marosz Josef, Vendryně	1	LI	x
		9,00	Sach s.r.o, Olešná	2	BA	x
		10,00	Niemiec Czeslaw,Dolní Žukov	2	LI	x
		10,00	Ouředník Karel, Kolinec	3	LI	x
		12,00	Vet. univerzita Brno - ŠZP N.Jičín	4	LI	x
		12,00	Birovash Pavlo, Hřibčící	1	AA	x
		13,00	Měcholupská zemědělská a.s.	11	CH,MS	x
Úterý	14.06.2022	9,00	OPB Benešov	35	LI,CH,GS,PP,PI	hodinu po skončení ZV
		10,00	Habr František ml.,SZ,Báňovice	13	MS	x
		14,00	K+K Brilice	2	CH,LI	x
		15,00	Klusáček Stanislav, Suchdol nad Lužnicí	2	LI	x
Středa	15.06.2022	9,00	OPB Cunkov	40	LI,MS,AA,BA,UU CH,HE,SA,PG	hodinu po skončení ZV
		14,00	Farma Karel Dvořák s.r.o.	3	LI	x
		15,00	Farma Kozák, s.r.o	2	BA,CH	x
		15,00	Heráň Jan,Radič	3	CH	x
		17,00	Daňhel Miroslav, s.r.o	2	CH,MS	x
Čtvrtek	16.06.2022	9,00	OPB Osík	44	CH,BA,LI,AA,MS,PI	hodinu po skončení ZV
		13,00	Bouda Petr ing.,Voděrádky	3	CH	x
		16,00	Převrátil Jiří,Ing.,Vacíkov	1	CH	x
Pátek	17.06.2022	9,00	OPB Horní Dubňany	32	CH,MS,AA	hodinu po skončení ZV
		9,00	ZD Brloh	4	AA	x
		13,00	Kříbalová Marie, Černá	1	MS	x
		15,00	Polák Jiří, Dolní Libochová	2	MS	x
		15,00	Poláková Zdeňka, Dolní Libochová	1	MS	x
Sobota	18.06.2022	9,00	x	0	x	x
Neděle	19.06.2022	9,00	x	0	x	x
Pondělí	20.06.2022	9,00	OPB Todně - Březí	11	LI,UU	hodinu po skončení ZV
		9,00	Družstvo vlastníků Libeň - Vietno	2	CH	x
		11,00	Hromas Jan,Stvolínky	2	AA	x
		12,00	Tájek Jaroslav,Zvíkov	10	CH,LI,PP	x
Úterý	21.06.2022	8,00	Pecka Vladimír,Libětice	2	MS	x
		9,00	ZD Agroholding Bernartice	2	PI	x
		9,00	Valihrach František, Krumvř	2	MS	x
		9,00	Vlček Martin,Proruby	3	CH	x
		9,00	BREZE a.s., Výsluní	9	AA	x
		10,00	Nátr Daniel, Černá Voda	2	MS	x
		10,30	Nátr Jiří, Černá Voda	1	CH	x
		10,00	AGRO Jinín,a.s.	11	MS,LI	x
		12,00	Valenta Petr,Budyně	2	MS	x
		13,30	Minaříková Hana,Hluk	1	BA	x
		14,00	Loos Adolf,Hora Sváté Kateřiny	1	LI	x
14,00	Placanda Jakub,Křenovice	2	MS	x		

<i>Den</i>	<i>Datum</i>	<i>Začátek *</i>	<i>OPB , chovatel</i>	<i>Ks</i>	<i>Plemena</i>	<i>Dražba</i>
<i>Středa</i>	<i>22.06.2022</i>	<i>8,00</i>	<i>Sobolík Martin, Krč</i>	<i>1</i>	<i>SA</i>	<i>x</i>
		<i>9,00</i>	<i>Mendelova univerzita Brno-ŠZP Žabčice</i>	<i>1</i>	<i>LI</i>	<i>x</i>
		<i>9,00</i>	<i>Pěnkavová Jana, Hranice u Aše</i>	<i>2</i>	<i>BA</i>	<i>x</i>
		<i>9,00</i>	<i>Talafous Jaroslav, Krč</i>	<i>2</i>	<i>MS</i>	<i>x</i>
		<i>9,00</i>	<i>Sumega Petr, Heřmanice u Oder</i>	<i>3</i>	<i>MS</i>	<i>x</i>
		<i>10,00</i>	<i>Procházka Jiří, Dubí</i>	<i>1</i>	<i>AA</i>	<i>x</i>
		<i>10,00</i>	<i>Samohejlová Andrea, Malešice</i>	<i>2</i>	<i>MS</i>	<i>x</i>
		<i>10,30</i>	<i>Bystrianská Jana, Melč</i>	<i>8</i>	<i>LI</i>	<i>x</i>
		<i>11,30</i>	<i>Bystrianský Jan, Melč</i>	<i>1</i>	<i>LI</i>	<i>x</i>
		<i>11,00</i>	<i>Černěveský Háj s.r.o</i>	<i>28</i>	<i>LI</i>	<i>x</i>
		<i>12,00</i>	<i>Karban Kamil, Lhenice</i>	<i>1</i>	<i>CH</i>	<i>x</i>
		<i>13,00</i>	<i>Tichá Tereza Mgr., Jindřichov</i>	<i>1</i>	<i>MS</i>	<i>x</i>
<i>Čtvrtek</i>	<i>23.06.2022</i>	<i>8,00</i>	<i>Kofroň Jan, Ing., Radhostice</i>	<i>1</i>	<i>AA</i>	<i>x</i>
		<i>9,00</i>	<i>Líkař Jan, Hracholusky</i>	<i>1</i>	<i>MS</i>	<i>x</i>
		<i>9,00</i>	<i>Nováková Hana, Sirá</i>	<i>1</i>	<i>MS</i>	<i>x</i>
		<i>10,00</i>	<i>Starý Karel, Žernovice</i>	<i>1</i>	<i>MS</i>	<i>x</i>
		<i>10,30</i>	<i>Hodina František, Ing., Záblatí</i>	<i>2</i>	<i>CH, MS</i>	<i>x</i>
			<i>Hodina Jakub, Kratušín</i>	<i>4</i>	<i>MS, LI</i>	<i>x</i>
		<i>11,00</i>	<i>Prima Energo s.r.o.</i>	<i>3</i>	<i>CH, MS</i>	<i>x</i>
		<i>11,00</i>	<i>Nečtinská zemědělská a.s.</i>	<i>11</i>	<i>LI</i>	<i>x</i>
		<i>13,00</i>	<i>Fidler Božetěch, Škarez</i>	<i>1</i>	<i>PP</i>	<i>x</i>
		<i>14,00</i>	<i>Káňa Petr, Mlynářovice</i>	<i>2</i>	<i>MS</i>	<i>x</i>
<i>Pátek</i>	<i>24.06.2022</i>	<i>9,00</i>	<i>Denk Jaroslav, Hodousice</i>	<i>4</i>	<i>LI</i>	<i>x</i>

* začátky ZV u chovatelů jsou orientační

373



Vysvětlivky ke zkratkám ve jménech v katalogu :

ET	- býček narozen po embryotrasferu
RED	- zbarvení red angus
P,V	- bezrohý / volný roh (* - testováno testem DNA)
PP	- bezrohý – homozygot (stanoveno testem DNA)
R	- rohatý (* - testováno testem DNA)

Vysvětlivky ke QTL znakům v katalogu :

ATAxie G/G – čistý, A/G – přenašeč, A/A - zvíře nese dvě kopie mutované alely

Geny způsobující dvojí osvalení:

Q204X	+/+ - čistý, MH/+ - přenáší jednu alelu, MH/MH – dvě mutované alely (CH)
F94L	+/+ - čistý, F/+ - přenáší jednu alelu, F/F – dvě mutované alely (LI, CH)
NT821	WT/WT – čistý, WT/Del11 - přenáší 1 alelu, Del11/Del11- dvě mutované alely (AA)
C313Y	+/+ - čistý, MH/+ - přenáší jednu alelu, MH/MH – dvě mutované alely (GS)

Porodní hmotnost (nar) - u plemene AA,BA,HE,CH,MS,LI způsob zjišťování porodní hmotnosti v chovu * * * - váženo při narození
* * - odhadováno
* - nesledováno

Popisky grafu úrovně plemenných hodnot

Jednotlivé plemenné hodnoty jsou rozděleny do pásem na základě výpočtu kvantilu normálního rozložení, které udávají, jak si konkrétní jedinec stojí v porovnání s průměrem populace plemenných býčků odchovaných v období 2014 – 2019.

<i>pásma</i>	<i>Pozice býka v rámci populace</i>	<i>zkratka</i>	<i>Popis údaje v grafu</i>
10	býk patří hodnotou RPH do 10 % nejlepších býků v daném ukazateli	<i>RphT</i>	RPH pro přírůstek v testu
9	býk patří hodnotou RPH do 20 % nejlepších býků v daném ukazateli	<i>RphN</i>	RPH pro životní přírůstek
8	býk patří hodnotou RPH do 30 % nejlepších býků v daném ukazateli	<i>RpPP</i>	RPH pro přímý efekt porody
7	býk patří hodnotou RPH do 40 % nejlepších býků v daném ukazateli	<i>RpRU</i>	RPH pro přímý efekt růst
6	býk patří hodnotou RPH do 50 % nejlepších býků v daném ukazateli	<i>MatPP</i>	RPH pro maternální efekt porody
5	býk patří hodnotou RPH do průměru býků v daném ukazateli	<i>MatRU</i>	RPH pro maternální efekt růst
4	býk patří hodnotou RPH do 60 % nejlepších býků v daném ukazateli	<i>phTR</i>	RPH pro lineární hodnocení těl. rámec
3	býk patří hodnotou RPH do 70 % nejlepších býků v daném ukazateli	<i>phKT</i>	RPH pro lineární hodnocení kap. těla
2	býk patří hodnotou RPH do 80 % nejlepších býků v daném ukazateli	<i>phOS</i>	RPH pro lineární hodnocení osvalení
1	býk patří hodnotou RPH do 90 % nejlepších býků v daném ukazateli	<i>phUT</i>	RPH pro lineární hodnocení užit. typ

Hlavní selekční kritéria pro výběr do plemenitby na OPB a odchovu u chovatele

Hlavním selekčním kritériem bude pouze lineární hodnocení při základním výběru.

Důvody vyřazení před základním výběrem

- hodnocení tělesného rámce (1,2,3 body dle parametrů daného plemene)
- hodnocení bodů za hmotnost v 365 dnech (1,2,3 body dle parametrů daného plemene)
- nepředvedení býka k základnímu výběru na ohlávce nebo na vodící tyči
- na základě rozhodnutí majitele býka o jeho vyřazení
- zdravotní důvody (displazie varlat, apod.)

Důvody vyřazení při základním výběrem

- hodnocení délky těla (1,2,3 body dle parametrů daného plemene)
- hodnocení ukazatelů kapacity těla (1,2,3 body dle parametrů daného plemene)
- hodnocení ukazatelů osvalení (1,2,3 body dle parametrů daného plemene)
- hodnocení užitkového typu (1,2,3 body dle parametrů daného plemene)
- závažné vady exteriéru při základním výběru
- neodpovídající funkčnost končetin při základním výběru
- zdravotní důvody (displazie varlat, apod.)

Reklamační řád pro základní výběry býků

Majitel odchovávaného býčka má právo podat reklamaci proti rozhodnutí výběrové komise (ČSCHMS). Tato reklamační může mít písemnou nebo ústní formu. Předmětem reklamační může být pouze konečný výsledek výběru (vybrán, odročen, vyřazen), nikoliv nesouhlas s bodovým hodnocením daného býka. Po skončení základního výběru býků vyzve předseda výběrové komise, nebo příslušný inspektor k podání případných protestů (reklamací). Reklamační se podává písemně (emilem) nejpozději následující den po provedení výběru a to řediteli svazu, řediteli PK a členům výběrové komise (bonitérovi), která hodnocení provedla. Jménem majitele býka může jednat také zástupce odchovny plemenných býků (OPB). V případě neshody mezi verdiktem výběrové komise a majitelem býka je býk odročen a bude proveden nový základní výběr. Provedení nového základního výběru je podmíněno složením kauce 5000 Kč za každého reklamovaného býka. Kauce se skládá na účet ČSCHMS nejpozději do 10-ti kalendářních dnů ode dne provedení základního výběru. V případě, že nebudou peníze připsány na účet v daném termínu, platí původní verdikt výběrové komise a reklamační se dále neřeší. Nový základní výběr se uskuteční do 30-ti dnů od sporného výběru na místě, kde byla podána reklamační, pokud se obě strany nedohodnou jinak. Většinové složení komise nesmí být totožné se složením komise, která vynesla sporný verdikt. O složení nové komise rozhoduje Rada PK daného plemene po dohodě s ČSCHMS. O závěru nového základního výběru je sepsán nový výběrový protokol. Proti tomuto rozhodnutí se již nelze dále odvolat. V případě, že je potvrzeno původní rozhodnutí výběrové komise, propadá kauce ve prospěch ČSCHMS, v opačném případě se vrací majiteli býka do 10-ti kalendářních dnů od provedení nového základního výběru. Náklady spojené s novým základním výběrem (zejména cestovné členů výběrové komise, případně oprávněné nároky spojené s odměnou za odvedenou práci) nese strana, která při svém rozhodnutí či jednání nebyla v právu. Tyto náklady jsou zúčtovány na základě vystavené faktury zaslané druhé straně nejpozději do 14 dnů od provedení opakovaného základního výběru. V každém případě se o reklamační vede písemný zápis. Rozhodnutí výběrové komise se váže ke konkrétnímu zvířeti v konkrétním čase a není možno se na něj odvolávat v případných následných sporech.

Schváleno výborem ČSCHMS dne 21.3.2006 v Hradištku pod Medníkem, změny schváleny 24.7.2019 Grémiem předsedů rad plemenných knih v Hradištku pod Medníkem. Vstupuje v platnost dnem schválení.



<u>Sekretariát:</u> ČSCHMS Praha Těšnov 17 11705 Praha 1 Mobil : +420 724 007 860 Telefon : +420 221 812 865 E-mail : info@cschms.cz	<u>Ředitel PK</u> Kopecký Jan Osík 201 569 67 Osík u Litomyšle Mobil : +420 724 007 862 Telefon : +420 461 612 809 E-mail : kopecky@cschms.cz	<u>Adresa PK</u> Honová Nina Osvoboditelů 35/9 410 02 Lovosice Mobil : +420 724 073 641 E-mail : honova@cschms.cz
--	--	--

Číslo : **61554 035 CZ** **HABIT DH** Číslo katalogu 1
 Dat.nar. : 01.04.2021 Plemeno : T100 Charolais
 Chovatel : Lacina Jiří, Dlouhé Hradiště
 Majitel : Natural, spol s r.o. Hradištko

**OTL
znaky**

Rohy	Ataxie	Q204X	F94L	Nt821	C313Y
-	G/G	+/+	F/+	-	-

OOO	271 864	SAUMUR	7121321470
OO	ZIT 826	DEVRED	5703694370
MOO	5703616723	FR ALISEE	5703616723

OTEC	ICH	686	MOOGLI	8843839511
OMO	ZTI 905	TOMBAPIK	6464149921	
MO	8843248700	FR GAZOLINE	8843248700	
MMO	8841017664	FR ANEMONE	8841017664	

OOM	272 290	SYLVANER	1017031840
OM	ZIT 521	FIRST	7613879841
MOM	7613879072	FR ANETH	7613879072

MA	504993 932 CZ	/2	ot DARSY DH	393000504993932
OMM	ZTI 914	FAUBERT	4241707665	
MM	385516 932 CZ	ZENOBIJA DH	393000385516932	
MMM	281534 932 CZ		393000281534932	

Vl.užit:nar: **42** *** kg ve 120d: **232** kg 210d: **357** kg 365d: **575** kg / kříž: **133** cm
 Přírůstek v testu : **1766 g / 100** přírůstek od narození: **1495 g / 100** šourek **39** cm
 Věk při ZV **441** dní aktuálně k 26.05.22 hmotnost: **670** kg výška v kříži: **138** cm

PLEMENNÉ HODNOTY

LINEARNÍ HODNOCENÍ

	pp	ru	pp	ru	TR	KT	OS	UT	Hmot	kříž	TR	KT	OS	UT	CE		
BÝK	PE	105	120	ME	96	104	100	113	117	112							
MATKA	PE	99	117	ME	96	109	101	116	120	115	720	144	18	18	18	6	60
OTEC	PE	104	113	ME	97	103	103	105	105	103	938	151	29	24	24	8	85

HODNOCEN: TR 7 / /10 KT / / OS / / UT Výsledek:

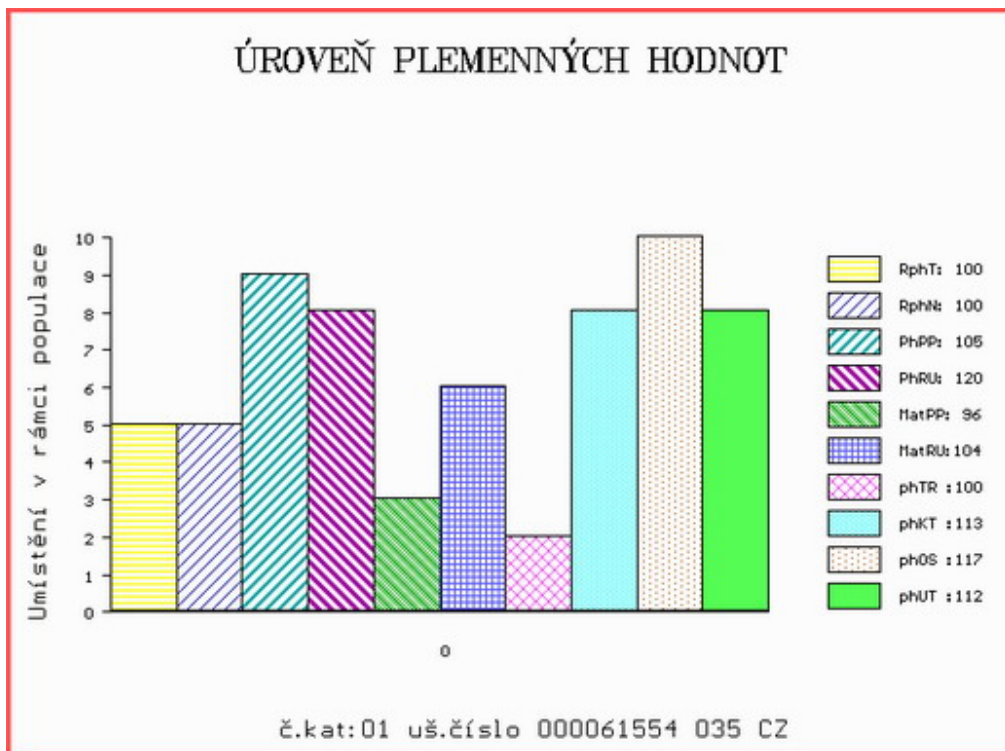

Číslo : 887435 053 CZ HRÁŠEK Z CHOTČE P* Číslo katalogu 2
 Dat.nar. : 07.04.2021 Plemeno : T100 Charolais
 Chovatel : Řehounek Vít,ing.,Choteč
 Majitel : Natural, spol s r.o.Hradištko

**OTL
znaky**

Rohy	Ataxie	Q204X	F94L	Nt821	C313Y
P*	A/G	+/+	+/+	-	-

OOO ZCH 944 SAVIGNEUX 2101106933
 OO ZIT 793 BOMBIX 8921037052
 MOO 8921039708 FR PYRADE 8921039708

Otec ICH 763 DRAK SMILOVSKÝ 128000992304061

OMO ZTI 087 RURAL 6502730908
 MO 443662 961 CZ VERONA SMILOVSKÁ 128000443662961
 MMO 263807 961 CZ OLINA SMILOVSKÁ 128000263807961

OOM ZTI 247 VIZIR P 7121074461
 OM ZIT 565 ZAY ZE STATKU V 413000684330052
 MOM 238347 952 CZ ULLY ZE STATKU 413000238347952

MA 436416 953 CZ /1 ot P 388000436416953

OMM ZCH 717 LIONEL ZEAS 029586110235
 MM 131022 953 CZ OLIVA Z CHOTČE 388000131022953
 MMM 116143 506 CZ 132000116143506

Vl.užit:nar: 39 *** kg ve 120d: 200 kg 210d: 334 kg 365d: 610 kg / kříž: 138 cm
 Přírůstek v testu : 2183 g / 125 přírůstek od narození: 1626 g / 110 šourek 40 cm
 Věk při ZV 435 dní aktuálně k 26.05.22 hmotnost: 712 kg výška v kříži: 142 cm

PLEMENNÉ HODNOTY

LINEARNÍ HODNOCENÍ

	pp	ru	pp	ru	TR	KT	OS	UT	Hmot	kříž	TR	KT	OS	UT	CE		
BÝK	PE	106	126	ME	102	96	106	105	103	104							
MATKA	PE	110	116	ME	99	104	105	101	99	100	720	148	22	22	21	7	72
Otec	PE	99	127	ME	100	93	110	113	111	112	839	144	27	25	22	8	82

HODNOCEN: TR 9 / /10 KT / / OS / / UT Výsledek:

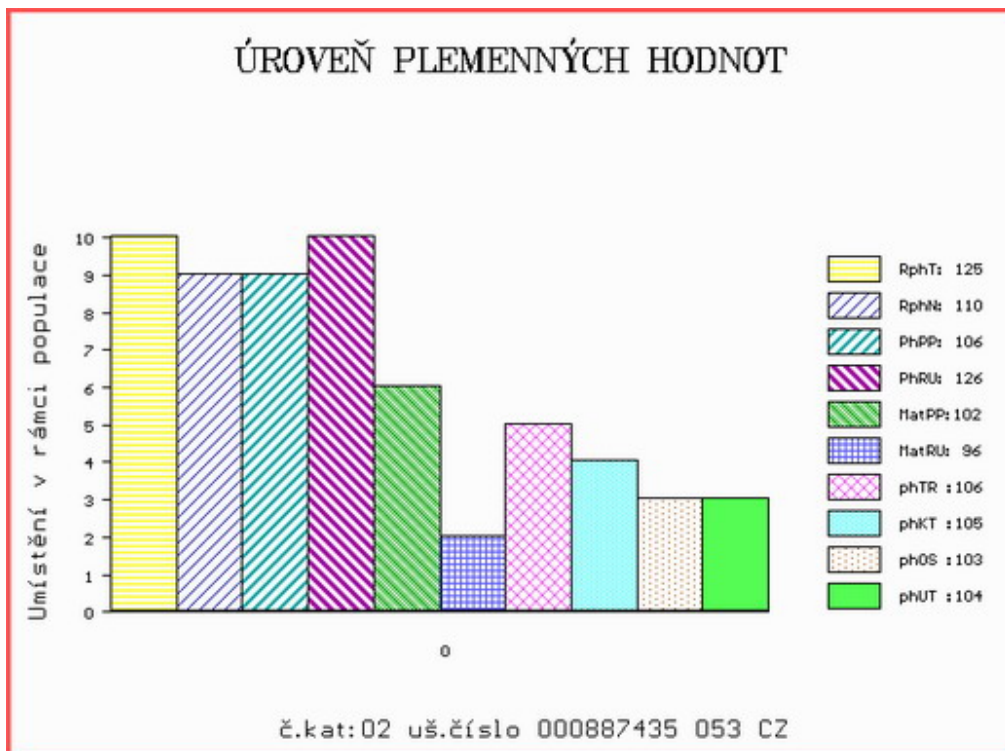

Číslo : 25859 035 CZ HORÁC DH Číslo katalogu 3
 Dat.nar. : 12.04.2021 Plemeno : T100 Charolais
 Chovatel : Lacina Jiří, Dlouhé Hradiště
 Majitel : Lacina Jiří, Dlouhé Hradiště

**OTL
znaky**

Rohy	Ataxie	Q204X	F94L	Nt821	C313Y
-	G/G	+/+	+/+	-	-

OOO 271 864 SAUMUR 7121321470
 OO ZIT 826 DEVRED 5703694370
 MOO 5703616723 FR ALISEE 5703616723

Otec ICH 686 MOGLI 8843839511
 OMO ZTI 905 TOMBAPIK 6464149921
 MO 8843248700 FR GAZOLINE 8843248700
 MMO 8841017664 FR ANEMONE 8841017664

OOM ZTI 900 ARTOIS 5810006623
 OM ZIT 522 HULK 7121602098
 MOM 7121529115 FR 7121529115

MA 465122 932 CZ /3 ot COIMA DH 393000465122932
 OMM ZTI 718 VOIMO 5703556364
 MM 385495 932 CZ ZOIMA DH 393000385495932
 MMM 8546135013 FR ETHIOPIE 8546135013

Vl.užit:nar: 45 *** kg ve 120d: 233 kg 210d: 345 kg 365d: 523 kg / kříž: 131 cm
 Přírůstek v testu : 1525 g / 85 přírůstek od narození: 1279 g / 80 šourek 39 cm
 Věk při ZV 430 dní aktuálně k 26.05.22 hmotnost: 568 kg výška v kříži: 140 cm

PLEMENNÉ HODNOTY

LINEARNÍ HODNOCENÍ

	pp	ru	pp	ru	TR	KT	OS	UT	Hmot	kříž	TR	KT	OS	UT	CE		
BÝK	PE	101	118	ME	103	103	105	103	102	103							
MATKA	PE	94	127	ME	107	99	114	111	108	112	878	147	23	22	21	8	74
Otec	PE	104	113	ME	97	103	103	105	105	103	938	151	29	24	24	8	85

HODNOCEN: TR 8 / / 5 KT / / OS / / UT Výsledek:

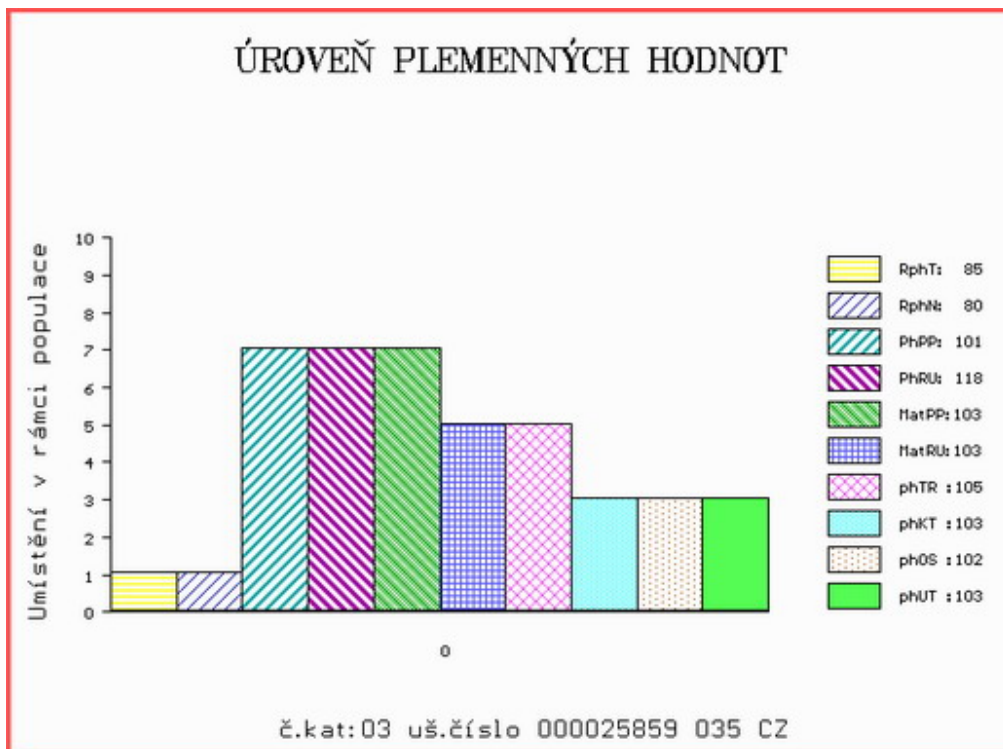

Číslo : 639839 041 CZ HEKTOR ZE SUCHÉ Číslo katalogu 4
 Dat.nar. : 16.04.2021 Plemeno : T100 Charolais
 Chovatel : Pohan Lukáš Ing., Suchá
 Majitel : Pohan Lukáš Ing., Suchá

**OTL
znaky**

Rohy	Ataxie	Q204X	F94L	Nt821	C313Y
-	A/G	+/+	+/+	-	-

OOO	ZIT 335	AZELIER	8543362803
OO	ZIT 857	JURISTE	4516404178
MOO	4516409315	FR ETOILE	4516409315

OTEC ICH 905 EDGAR DH 393000956956032

OMO	ZTI 535	SISTERON	2101109480
MO	4241834602	FR GLYCINE	4241834602
MMO	4241343577	FR CAPUCINE	4241343577

OOM	262 904	THEODAT	7121392063
OM	290 942	HEUREUX	0314452064
MOM	312878491	FR DEDICACE	0312878491

MA 5813917253 FR /1 ot NOUEE 5813917253

OMM	290 943	FANTOMAS	5812210326
MM	5813512109	FR HADRIANNE	5813512109
MMM	5815207563	FR CHANDELLE	5815207563

Vl.užit:nar: 55 *** kg ve 120d: 241 kg 210d: 427 kg 365d: 714 kg / kříž: 142 cm
 Přírůstek v testu : 1941 g / 125 přírůstek od narození: 1768 g / 125 šourek 45 cm
 Věk při ZV 426 dní aktuálně k 26.05.22 hmotnost: 771 kg výška v kříži: 145 cm

PLEMENNÉ HODNOTY

LINEARNÍ HODNOCENÍ

	pp	ru	pp	ru	TR	KT	OS	UT	Hmot	kříž	TR	KT	OS	UT	CE		
BÝK	PE	92	129	ME	93	108	110	112	111	112							
MATKA	PE	97	108	ME	93	114	103	102	101	102	860	149	24	20	18	7	69
OTEC	PE	93	112	ME	89	119	107	110	109	110	634	136	25	21	22	8	76

HODNOCEN: TR 10 / /10 KT / / OS / / UT Výsledek:

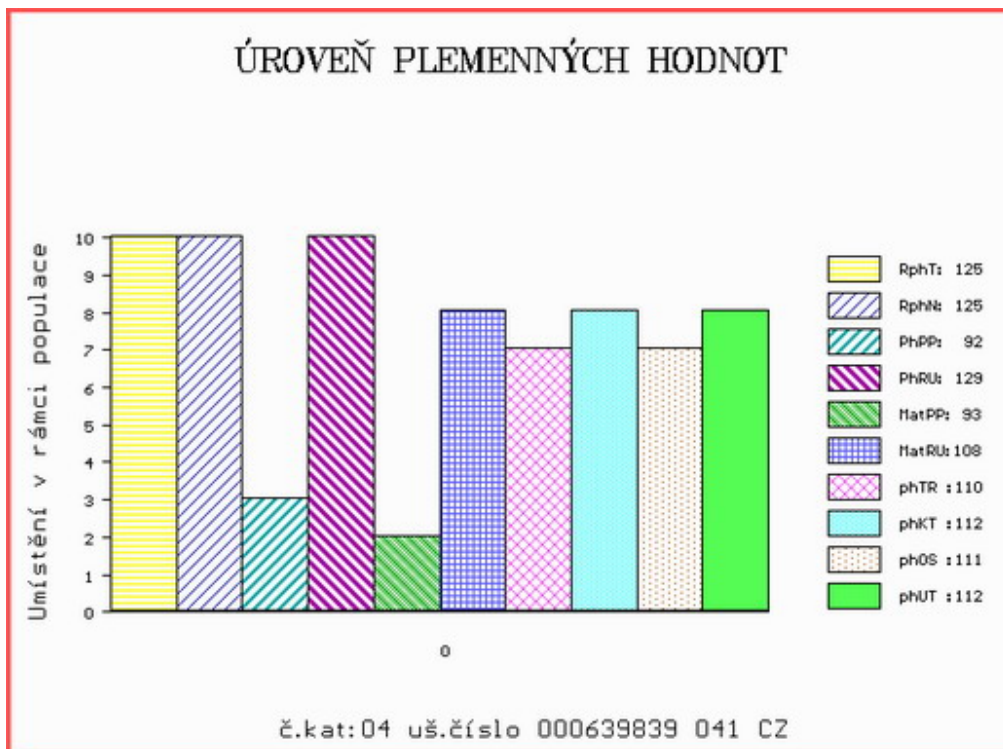

Číslo : 25862 035 CZ HELIGON DH Číslo katalogu 5
 Dat.nar. : 19.04.2021 Plemeno : T100 Charolais
 Chovatel : Lacina Jiří, Dlouhé Hradiště
 Majitel : Lacina Jiří, Dlouhé Hradiště

**OTL
znaky**

Rohy	Ataxie	Q204X	F94L	Nt821	C313Y
-	G/G	+/+	F/+	-	-

OOO 271 864 SAUMUR 7121321470
 OO ZIT 826 DEVRED 5703694370
 MOO 5703616723 FR ALISEE 5703616723

OTEC ICH 686 MOOGLI 8843839511
 OMO ZTI 905 TOMBAPIK 6464149921
 MO 8843248700 FR GAZOLINE 8843248700
 MMO 8841017664 FR ANEMONE 8841017664

OOM ZTI 781 NOBELIX 4298105905
 OM ZTI 914 FAUBERT 4241707665
 MOM 8944416611 FR BICHE 8944416611

MA 425117 932 CZ /4 ot BACARDA DH 393000425117932
 OMM ZTI 535 SISTERON 2101109480
 MM 4241733 616 FR GELINOTTE 4241733616
 MMM 4241343562 FR CALINE 4241343562

Vl.užit:nar: 48 *** kg ve 120d: 250 kg 210d: 365 kg 365d: 616 kg / kříž: 137 cm
 Přírůstek v testu : 1700 g / 90 přírůstek od narození: 1567 g / 100 šourek 41 cm
 Věk při ZV 423 dní aktuálně k 26.05.22 hmotnost: 678 kg výška v kříži: 142 cm

PLEMENNÉ HODNOTY

LINEARNÍ HODNOCENÍ

	pp	ru	pp	ru	TR	KT	OS	UT	Hmot	kříž	TR	KT	OS	UT	CE		
BÝK	PE	97	114	ME	91	117	108	110	111	109							
MATKA	PE	89	119	ME	79	131	107	111	113	110	808	148	21	22	21	8	72
OTEC	PE	104	113	ME	97	103	103	105	105	103	938	151	29	24	24	8	85

HODNOCEN: TR 10 / /10 KT / / OS / / UT Výsledek:

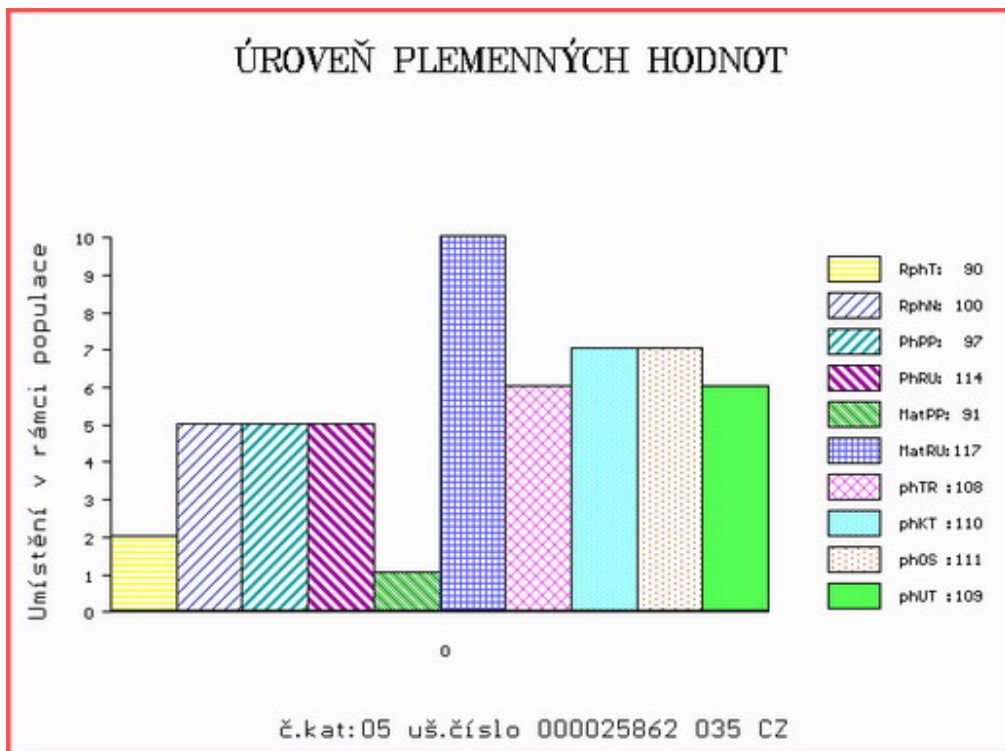

Číslo : 887437 053 CZ HŘÍBEK Z CHOTČE V* Číslo katalogu 6
 Dat.nar. : 23.04.2021 Plemeno : T100 Charolais
 Chovatel : Řehounek Vít,ing.,Choteč
 Majitel : Natural, spol s r.o.Hradištko

**OTL
znaky**

Rohy	Ataxie	Q204X	F94L	Nt821	C313Y
P*	G/G	+/+	+/+	-	-

OOO ZCH 944 SAVIGNEUX 2101106933
 OO ZIT 793 BOMBIX 8921037052
 MOO 8921039708 FR PYRADE 8921039708

Otec ICH 763 DRAK SMILOVSKÝ 128000992304061

OMO ZTI 087 RURAL 6502730908
 MO 443662 961 CZ VERONA SMILOVSKÁ 128000443662961
 MMO 263807 961 CZ OLINA SMILOVSKÁ 128000263807961

OOM ZTI 741 EPERVIER P 6950598648
 OM ZIT 315 VINETOU SMILOVSKÝ P 128000778596061
 MOM 263828 961 CZ PENTLE SMILOVSKÁ 128000263828961

MA 335065 953 CZ /4 ot BARMANKA Z CHOTČE P 388000335065953

OMM ZTI 045 NOKIA MZLU 106000504224062
 MM 294092 953 CZ 388000294092953
 MMM 116147 506 CZ KLÁRA Z CHOTČE 132000116147506

Vl.užit:nar: 38 *** kg ve 120d: 193 kg 210d: 330 kg 365d: 560 kg / kříž: 130 cm
 Přírustek v testu : 2100 g / 125 přírustek od narození: 1467 g / 95 šourek 40 cm
 Věk při ZV 419 dní aktuálně k 26.05.22 hmotnost: 622 kg výška v kříži: 137 cm

PLEMENNÉ HODNOTY

LINEARNÍ HODNOCENÍ

	pp	ru	pp	ru	TR	KT	OS	UT	Hmot	kříž	TR	KT	OS	UT	CE		
BÝK	PE	105	120	ME	101	99	98	102	102	102							
MATKA	PE	102	113	ME	100	103	109	102	101	103	810	147	21	19	20	7	67
Otec	PE	99	127	ME	100	93	110	113	111	112	839	144	27	25	22	8	82

HODNOCEN: TR 7 / / 9 KT / / OS / / UT Výsledek:

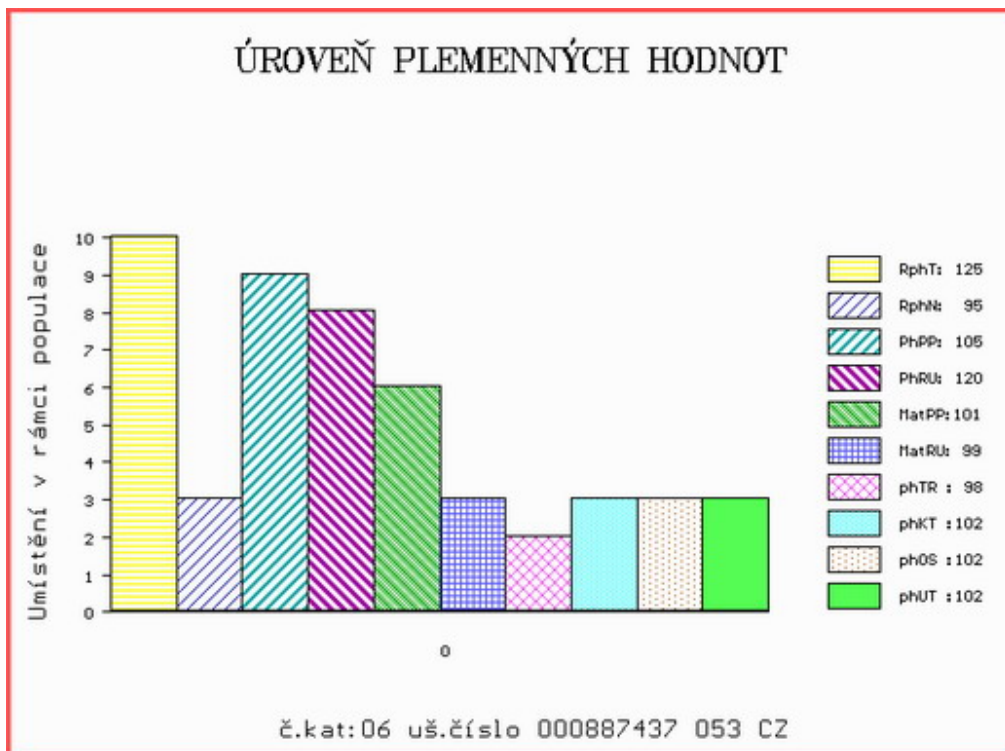

Číslo : 82831 064 CZ HERRY AGROCHYT V* Číslo katalogu 7
 Dat.nar. : 27.04.2021 Plemeno : T100 Charolais
 Chovatel : Agrochyt s.r.o.Mohelno
 Majitel : Agrochyt s.r.o.Mohelno

**OTL
znaky**

Rohy	Ataxie	Q204X	F94L	Nt821	C313Y
P*	G/G	+/+	+/+	-	-

OOO ZIT 523 EXOTIC SC P 7121849142
 OO ICH 536 MAGE SE PP 7122406407
 MOO 7121831691 FR GALERE P 7121831691

OTEC ITI 170 OTTAWA PP 3615319836
 OMO ICH 076 HORTENSIA 0314552206
 MO 8549709141 FR LALIFORNIE P 8549709141
 MMO 8549708996 FR HALIFORNIE P 8549708996

OOM ZTI 554 UTOPIQUE 3533581663
 OM ZPT 143 UTOPIE AGROCHYT 391000743263061
 MOM 343207 961 CZ SYLVA 186000343207961

MA 658172 961 CZ /3 ot BEDLA AGROCHYT 391000658172961
 OMM ZTI 082 SUPERIEUR RVS 7121261361
 MM 448021 961 CZ URŠULA AGROCHYT 391000448021961
 MMM 210982 961 CZ 017000210982961

Vl.užit:nar: 44 *** kg ve 120d: 240 kg 210d: 364 kg 365d: 576 kg / kříž: 139 cm
 Přírůstek v testu : 1683 g / 95 přírůstek od narození: 1523 g / 100 šourek 38 cm
 Věk při ZV 415 dní aktuálně k 26.05.22 hmotnost: 644 kg výška v kříži: 144 cm

PLEMENNÉ HODNOTY

LINEARNÍ HODNOCENÍ

	pp	ru	pp	ru	TR	KT	OS	UT	Hmot	kříž	TR	KT	OS	UT	CE		
BÝK	PE	108	119	ME	90	107	111	104	102	105							
MATKA	PE	106	123	ME	88	120	106	104	104	105	850	146	21	20	19	7	67
OTEC	PE	99	116	ME	98	92	107	104	102	103	0	0	0	0	0	0	0

HODNOCEN: TR 10 / /10 KT / / OS / / UT Výsledek:

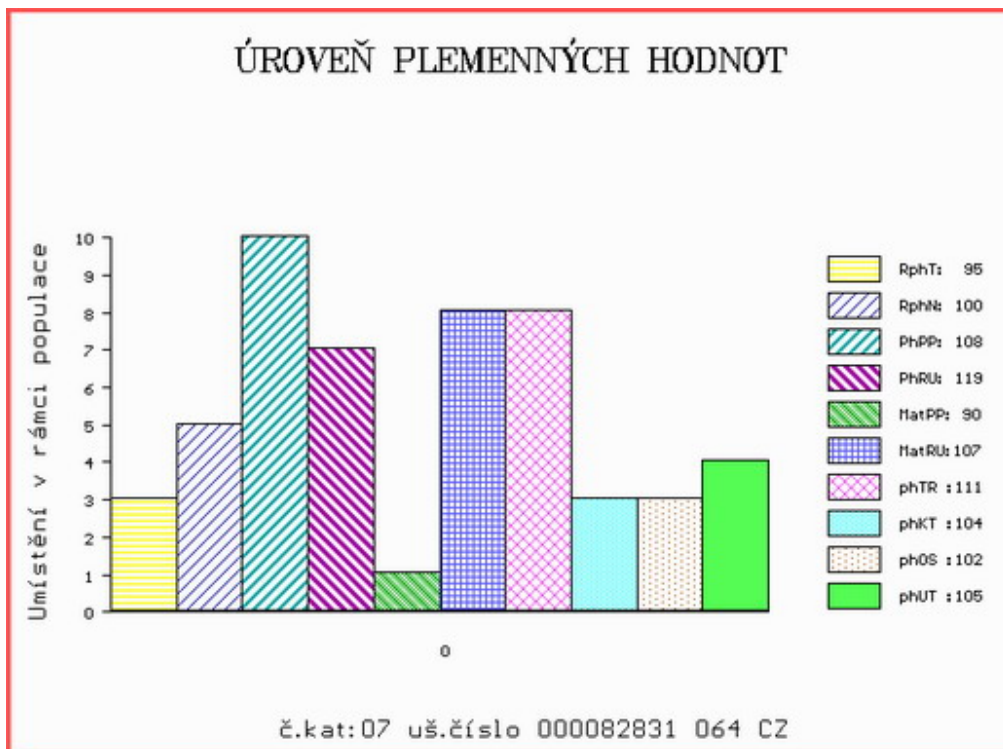

Číslo : 128069 034 CZ HLOCH DAÑHEL P* Číslo katalogu 8
 Dat.nar. : 30.04.2021 Plemeno : T100 Charolais
 Chovatel : Daňhel Miroslav, s.r.o.
 Majitel : Natural, spol s r.o.Hradištko

**OTL
znaky**

Rohy	Ataxie	Q204X	F94L	Nt821	C313Y
P*	G/G	+/+	+/+	-	-

OOO 287 038 FABULEUX 7121840803
 OO 287 037 IMPERIAL 7121983224
 MOO 7121899832 FR ELLEBORE 7121899832

OTEC ICH 185 MAGENTA 7122176893
 OMO 287 053 BERLIOZ 7121066270
 MO 7121662994 FR HISTOIRE 7121662994
 MMO 7121206936 FR BETISE 7121206936

OOM 272 553 DBAR SURVIVOR 220M P 264321
 OM ZTI 907 CEDARDALE TYRANT 31T P 310603
 MOM 312392 CA CEDARDALE MEMORABLE 19M P 312392

MA 337500 921 CZ /5 ot ANDREA Z ROŽELOVA P 504000337500921
 OMM ZCH 353 SBPC BIG MAC 12Z P PMC117536
 MM 284406 921 CZ 229000284406921
 MMM 3649 111 CZ 039111003649

Vl.užit:nar: 40 *** kg ve 120d: 194 kg 210d: 319 kg 365d: 590 kg / kříž: 133 cm
 Přírustek v testu : 1891 g / 105 přírustek od narození: 1506 g / 100 šourek 40 cm
 Věk při ZV 412 dní aktuálně k 26.05.22 hmotnost: 629 kg výška v kříži: 137 cm

PLEMENNÉ HODNOTY

LINEARNÍ HODNOCENÍ

	pp	ru	pp	ru	TR	KT	OS	UT	Hmot	kříž	TR	KT	OS	UT	CE		
BÝK	PE	107	108	ME	105	97	95	93	92	93							
MATKA	PE	115	102	ME	110	106	101	90	86	90	650	148	22	18	18	6	64
OTEC	PE	99	112	ME	101	90	102	99	98	99	670	141	26	21	19	7	73

HODNOCEN: TR 7 / /10 KT / / OS / / UT Výsledek:

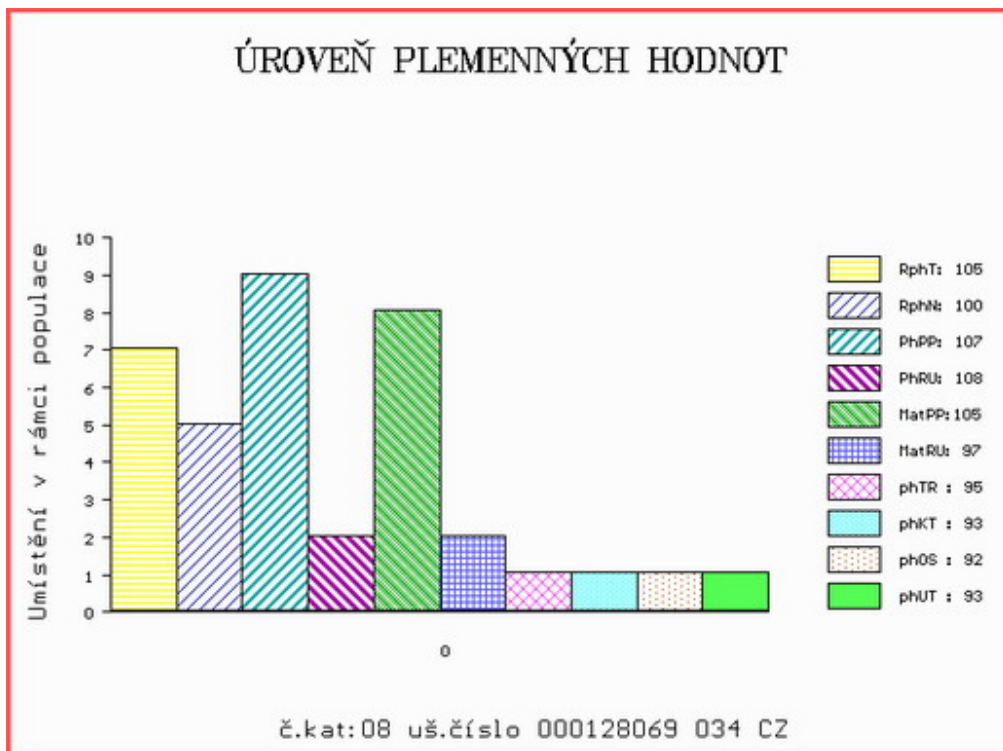

Číslo : 128070 034 CZ HOLBA DAÑHEL R* Číslo katalogu 9
 Dat.nar. : 03.05.2021 Plemeno : T100 Charolais
 Chovatel : Daňhel Miroslav, s.r.o.
 Majitel : Natural, spol s r.o.Hradištko

**OTL
znaky**

Rohy	Ataxie	Q204X	F94L	Nt821	C313Y
R*	G/G	+/+	+/+	-	-

OOO 289 567 ENRIQUE 5812409651
 OO 289 535 GENIE 0314101871
 MOO 312186746 FR BERCEUSE 0312186746

OTEC ICH 723 NICARAGUA 0340397205

OMO 270 728 SPHINX 3615091143
 MO 313108499 FR DROME 0313108499
 MMO 310260134 FR RUSSIE 0310260134

OOM ZCH 809 PINAY 8552394134
 OM ZIT 524 BALTRAP 4241203929
 MOM 4240703151 FR TOIPIE 4240703151

MA 386758 953 CZ /2 ot CIKA BOVET 069000386758953

OMM ZCH 516 MAGENTA 4296105603
 MM 285050 953 CZ VIKI BOVET ET 069000285050953
 MMM 19903 953 CZ LIBUŠE BOVET ET 069000019903953

Vl.užit:nar: 47 *** kg ve 120d: 204 kg 210d: 325 kg 365d: 605 kg / kříž: 133 cm
 Přírustek v testu : 1991 g / 110 přírustek od narození: 1534 g / 100 šourek 39 cm
 Věk při ZV 409 dní aktuálně k 26.05.22 hmotnost: 642 kg výška v kříži: 137 cm

PLEMENNÉ HODNOTY

LINEARNÍ HODNOCENÍ

	pp	ru	pp	ru	TR	KT	OS	UT	Hmot	kříž	TR	KT	OS	UT	CE
BÝK PE	78	113	ME	113	100	98	103	104	104						
MATKA PE	88	114	ME	114	109	103	106	104	105	794	148	23	21	20	7 71
OTEC PE	73	105	ME	110	96	101	105	106	105	800	144	22	21	21	7 71

HODNOCEN: TR 7 / /10 KT / / OS / / UT Výsledek:

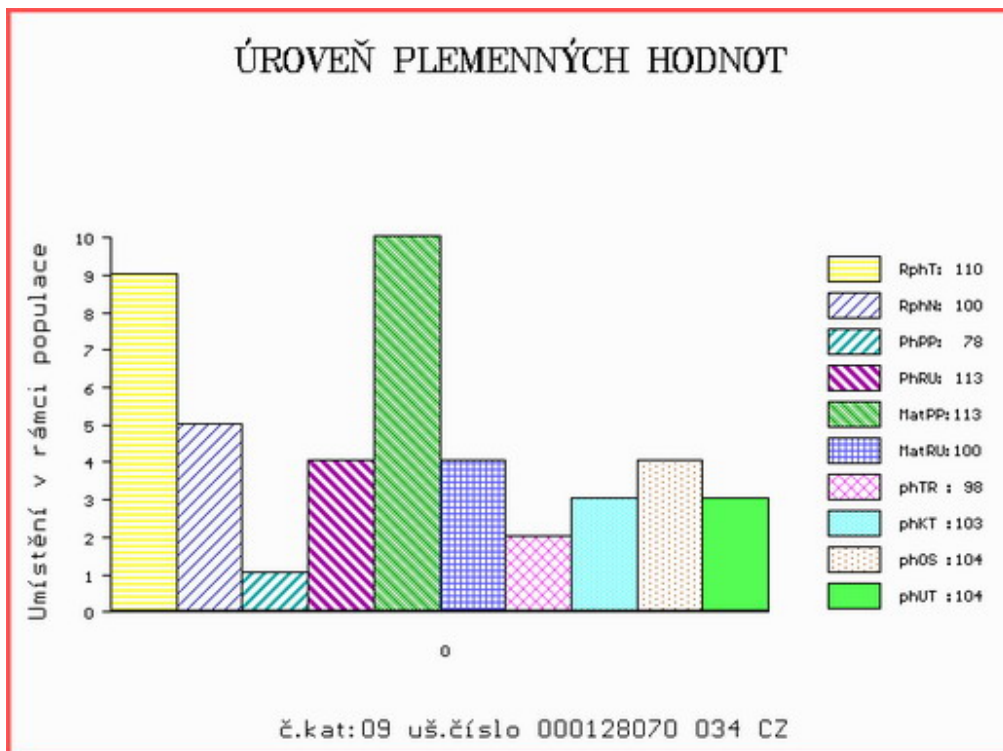

Číslo : 133911 034 CZ HEROIN Z HLÍNY P* Číslo katalogu 10
 Dat.nar. : 03.05.2021 Plemeno : T100 Charolais
 Chovatel : K+K Břilice
 Majitel : K+K Břilice

**OTL
znaky**

Rohy	Ataxie	Q204X	F94L	Nt821	C313Y
P*	-	-	-	-	-

OOO 281 983 FORGEOT SC P 7121830998
 OO ZIT 787 ICEBERG PP 6950750721
 MOO 6950644887 FR FLAMME P 6950644887

OTEC ICH 734 MERLIN P 6950902377

OMO 272 292 ROBUSTIN 0700511069
 MO 6950644912 FR FEERIE 6950644912
 MMO 6950459155 FR BUVETTE 6950459155

OOM ZCH 701 NOVOTEL 5897127519
 OM ZTI 083 VITTOZ RJ 4240974109
 MOM 7189120527 FR EPOPEE 7189120527

MA 333722 953 CZ /5 ot AGNES LIPONOVA 435000333722953

OMM ZTI 115 OTTA SU 062000104046041
 MM 134463 941 CZ STUPNICE Z TÝNIŠTĚ 411000134463941
 MMM 311654648 FR VAPEUR 0311654648

Vl.užit:nar: 49 *** kg ve 120d: 230 kg 210d: 360 kg 365d: 646 kg / kříž: 137 cm
 Přírůstek v testu : 2016 g / 115 přírůstek od narození: 1644 g / 110 šourek 43 cm
 Věk při ZV 409 dní aktuálně k 26.05.22 hmotnost: 687 kg výška v kříži: 140 cm

PLEMENNÉ HODNOTY

LINEARNÍ HODNOCENÍ

	pp	ru	pp	ru	TR	KT	OS	UT	Hmot	kříž	TR	KT	OS	UT	CE		
BÝK	PE	93	118	ME	104	107	110	109	109	109							
MATKA	PE	85	110	ME	113	113	101	105	108	105	782	141	23	21	20	7	71
OTEC	PE	99	109	ME	96	111	103	105	105	105	0	0	0	0	0	0	0

HODNOCEN: TR 9 / /10 KT / / OS / / UT Výsledek:

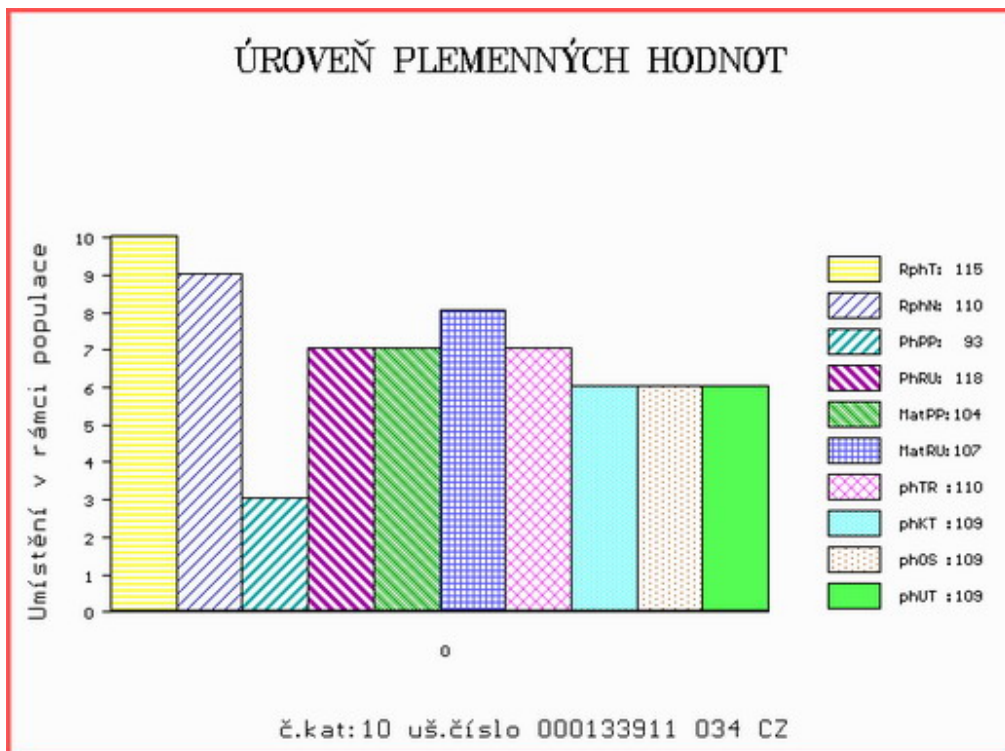

Číslo : 196549 034 CZ HERON Z CHUCHELCE R* Číslo katalogu 11
 Dat.nar. : 04.05.2021 Plemeno : T100 Charolais
 Chovatel : Taušek David, České Budějovice
 Majitel : Taušek David, České Budějovice

**OTL
znaky**

Rohy	Ataxie	Q204X	F94L	Nt821	C313Y
R*	G/G	+/+	+/+	-	-

OOO ZTI 741 EPERVIER P 6950598648
 OO ZIT 315 VINETOU SMILOVSKÝ P 128000778596061
 MOO 263828 961 CZ PENTLE SMILOVSKÁ 128000263828961

OTEC ICH 589 DASTY Z CHOTČE P 388000775510053

OMO ZTI 442 SNOOPY 5232801219
 MO 232286 953 CZ 388000232286953
 MMO 123434 953 CZ 388000123434953

OOM ZCH 388 IMPAIR RR3 1893102983
 OM ZTI 551 TORINO 3615002123
 MOM 3615000135 FR RAISSA 3615000135

MA 540384 931 CZ /5 ot 485000540384931

OMM 279 151 VICEROI 1822554720
 MM 314141 598 FR GRAVURE 0314141598
 MMM 311072744 FR THEQUE 0311072744

Vl.užit:nar: 52 *** kg ve 120d: 243 kg 210d: 396 kg 365d: 655 kg / kříž: 137 cm
 Přírůstek v testu : 2283 g / 125 přírůstek od narození: 1724 g / 125 šourek 42 cm
 Věk při ZV 408 dní aktuálně k 26.05.22 hmotnost: 719 kg výška v kříži: 142 cm

PLEMENNÉ HODNOTY

LINEARNÍ HODNOCENÍ

	pp	ru	pp	ru	TR	KT	OS	UT	Hmot	kříž	TR	KT	OS	UT	CE		
BÝK	PE	96	113	ME	88	113	114	121	122	122							
MATKA	PE	92	105	ME	70	124	106	109	109	109	778	142	23	22	20	7	72
OTEC	PE	85	102	ME	108	112	112	125	126	124	748	144	27	23	25	8	83

HODNOCEN: TR 10 / /10 KT / / OS / / UT Výsledek:

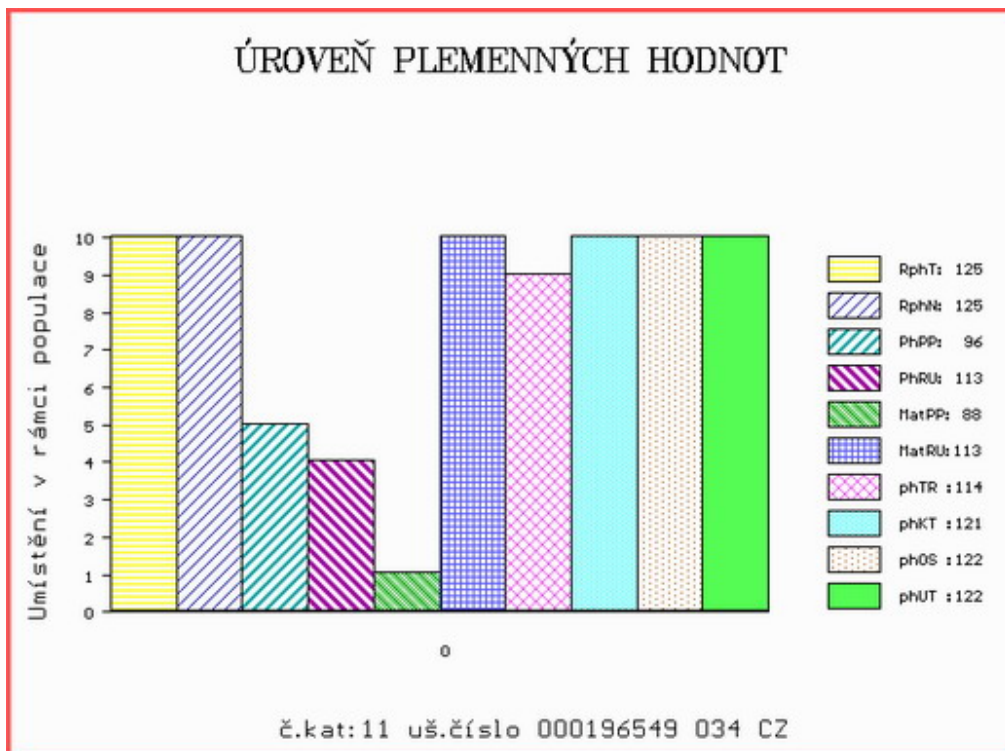

Číslo : 196550 034 CZ HOMÉR Z CHUCHELCE R* Číslo katalogu 12
 Dat.nar. : 04.05.2021 Plemeno : T100 Charolais
 Chovatel : Taušek David, České Budějovice
 Majitel : Taušek David, České Budějovice

**OTL
znaky**

Rohy	Ataxie	Q204X	F94L	Nt821	C313Y
R*	G/G	+/+	+/+	-	-

OOO ZTI 741 EPERVIER P 6950598648
 OO ZIT 315 VINETOU SMILOVSKÝ P 128000778596061
 MOO 263828 961 CZ PENTLE SMILOVSKÁ 128000263828961

OTEC ICH 589 DASTY Z CHOTČE P 388000775510053

OMO ZTI 442 SNOOPY 5232801219
 MO 232286 953 CZ 388000232286953
 MMO 123434 953 CZ 388000123434953

OOM 272 500 NOAILLE VF 0397119038
 OM ZIT 074 FEDERER 4241696875
 MOM 4241327595 FR CHENILLE 4241327595

MA 595249 961 CZ /3 ot BARČA Z MEZIBOŘÍ P 017000595249961

OMM ZTI 085 VIRGIL SC P 4240983344
 MM 284360 961 CZ RADKA Z MEZIBOŘÍ P 017000284360961
 MMM 210979 961 CZ NINA Z MEZIBOŘÍ 017000210979961

Vl.užit:nar: 55 *** kg ve 120d: 218 kg 210d: 326 kg 365d: 521 kg / kříž: 133 cm
 Přírůstek v testu : 1675 g / 95 přírůstek od narození: 1295 g / 85 šourek 37 cm
 Věk při ZV 408 dní aktuálně k 26.05.22 hmotnost: 556 kg výška v kříži: 140 cm

PLEMENNÉ HODNOTY

LINEARNÍ HODNOCENÍ

	pp	ru	pp	ru	TR	KT	OS	UT	Hmot	kříž	TR	KT	OS	UT	CE		
BÝK	PE	94	107	ME	101	113	102	106	107	107							
MATKA	PE	106	111	ME	91	114	102	97	98	99	788	150	26	20	20	7	73
OTEC	PE	85	102	ME	108	112	112	125	126	124	748	144	27	23	25	8	83

HODNOCEN: TR 9 / / 6 KT / / OS / / UT Výsledek:

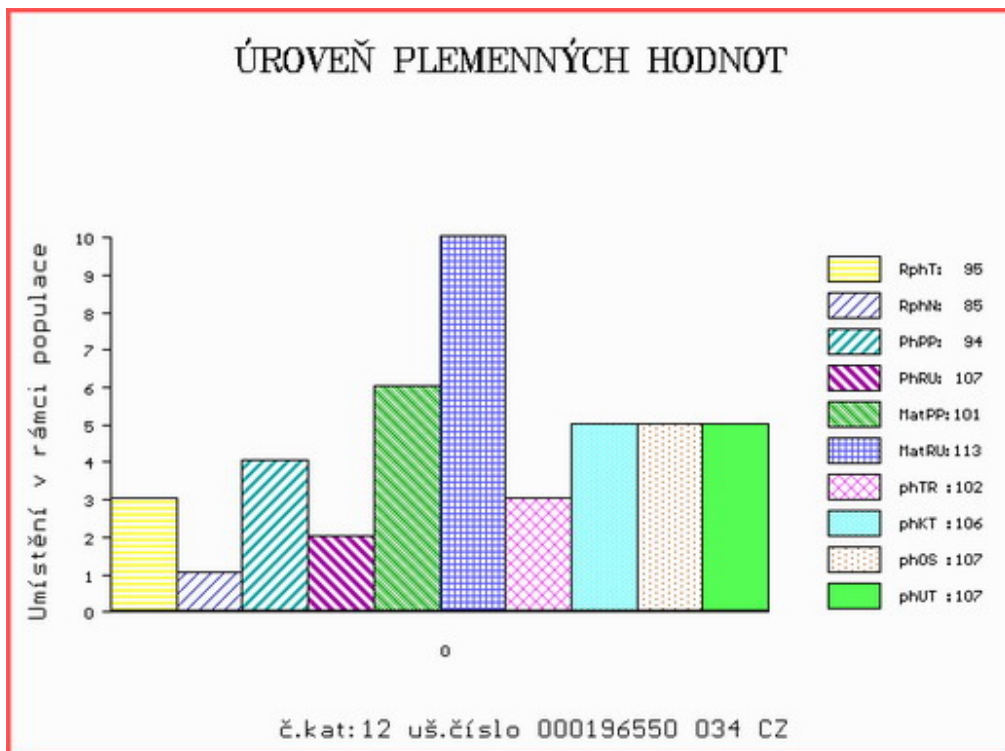

Číslo : 196551 034 CZ HUS Z CHUCHELCE P* Číslo katalogu 13
 Dat.nar. : 05.05.2021 Plemeno : T100 Charolais
 Chovatel : Taušek David, České Budějovice
 Majitel : Taušek David, České Budějovice

**OTL
znaky**

Rohy	Ataxie	Q204X	F94L	Nt821	C313Y
P*	G/G	+/+	+/+	-	-

OOO ZTI 741 EPERVIER P 6950598648
 OO ZIT 315 VINETOU SMILOVSKÝ P 128000778596061
 MOO 263828 961 CZ PENTLE SMILOVSKÁ 128000263828961

OTEC ICH 589 DASTY Z CHOTČE P 388000775510053

OMO ZTI 442 SNOOPY 5232801219
 MO 232286 953 CZ 388000232286953
 MMO 123434 953 CZ 388000123434953

OOM ZCH 945 UNO SC P 4240830479
 OM ZTI 552 DALLAS SC P 1453289262
 MOM 1453288589 FR SILAINE 1453288589

MA 543935 961 CZ /4 ot ZAURA AGROCHYT 391000543935961

OMM ZTI 245 SUEDOIS 5811102125
 MM 380915 961 CZ LAURA AGROCHYT ET 391000380915961
 MMM 107871 941 CZ OSMANKA Z TÝNIŠTĚ 411000107871941

Vl.užit:nar: 56 *** kg ve 120d: 187 kg 210d: 350 kg 365d: 596 kg / kříž: 136 cm
 Přírustek v testu : 2208 g / 125 přírustek od narození: 1549 g / 105 šourek 39 cm
 Věk při ZV 407 dní aktuálně k 26.05.22 hmotnost: 654 kg výška v kříži: 139 cm

PLEMENNÉ HODNOTY

LINEARNÍ HODNOCENÍ

	pp	ru	pp	ru	TR	KT	OS	UT	Hmot	kříž	TR	KT	OS	UT	CE		
BÝK	PE	90	113	ME	107	104	97	110	112	109							
MATKA	PE	100	121	ME	99	96	97	101	101	99	790	146	25	22	18	7	72
OTEC	PE	85	102	ME	108	112	112	125	126	124	748	144	27	23	25	8	83

HODNOCEN: TR 9 / /10 KT / / OS / / UT Výsledek:

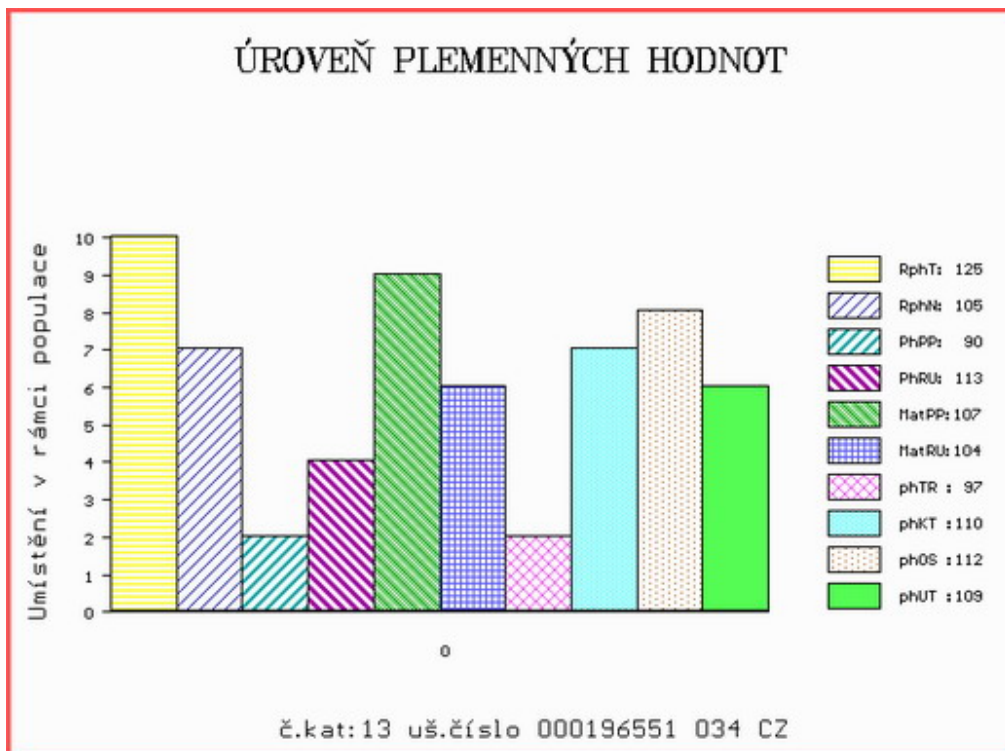

Číslo : 128077 034 CZ HASTRMAN DAÑHEL R* Číslo katalogu 14
 Dat.nar. : 09.05.2021 Plemeno : T100 Charolais
 Chovatel : Daňhel Miroslav, s.r.o.
 Majitel : Natural, spol s r.o.Hradištko

**OTL
znaky**

Rohy	Ataxie	Q204X	F94L	Nt821	C313Y
R*	G/G	+/+	+/+	-	-

OOO	287 038	FABULEUX	7121840803
OO	287 037	IMPERIAL	7121983224
MOO	7121899832	FR ELLEBORE	7121899832

OTEC ICH 185 MAGENTA 7122176893

OMO	287 053	BERLIOZ	7121066270
MO	7121662994	FR HISTOIRE	7121662994
MMO	7121206936	FR BETISE	7121206936

OOM	ZCH 388	IMPAIR RR3	1893102983
OM	ZCH 556	JOCK Z CUNKOVA P	253288119780
MOM	1742 417	CZ HILDA	246417001742

MA 663878 931 CZ /4 ot 510000663878931

OMM	ZIT 105	BIVOUAC	4807005638
MM	544945 931	CZ ZUNA ZE ZVÍKOVA	352000544945931
MMM	374385 931	CZ UNA ZE ZVÍKOVA P	352000374385931

Vl.užit:nar: 36 *** kg ve 120d: 209 kg 210d: 329 kg 365d: 627 kg / kříž: 134 cm
 Přírustek v testu : 1991 g / 110 přírustek od narození: 1620 g / 110 šourek 40 cm
 Věk při ZV 403 dní aktuálně k 26.05.22 hmotnost: 655 kg výška v kříži: 137 cm

PLEMENNÉ HODNOTY

LINEARNÍ HODNOCENÍ

	pp	ru	pp	ru	TR	KT	OS	UT	Hmot	kříž	TR	KT	OS	UT	CE		
BÝK	PE	114	110	ME	95	103	98	102	103	102							
MATKA	PE	113	103	ME	99	118	99	104	104	103	786	144	25	21	19	7	72
OTEC	PE	99	112	ME	101	90	102	99	98	99	670	141	26	21	19	7	73

HODNOCEN: TR 8 / /10 KT / / OS / / UT Výsledek:

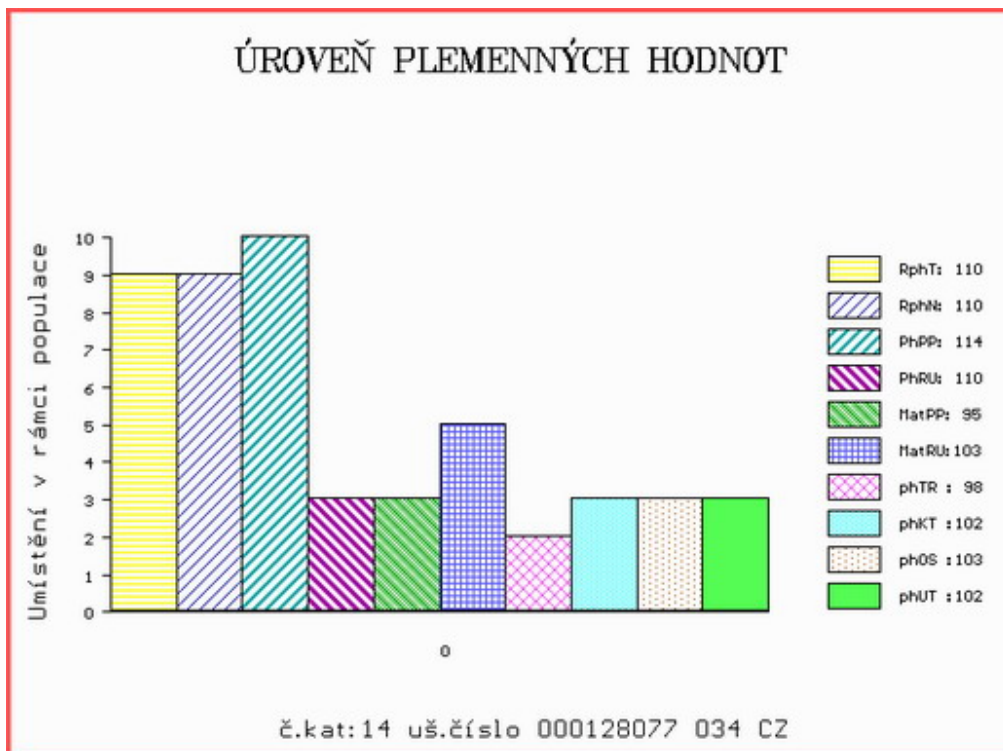

Číslo : 76069 035 CZ HELIOS DH Číslo katalogu 15
 Dat.nar. : 11.05.2021 Plemeno : T100 Charolais
 Chovatel : Lacina Jiří, Dlouhé Hradiště
 Majitel : Lacina Jiří, Dlouhé Hradiště

**OTL
znaky**

Rohy	Ataxie	Q204X	F94L	Nt821	C313Y
-	G/G	+/+	F/+	-	-

OOO 271 864 SAUMUR 7121321470
 OO ZIT 826 DEVRED 5703694370
 MOO 5703616723 FR ALISEE 5703616723

OTEC ICH 686 MOOGLI 8843839511

OMO ZTI 905 TOMBAPIK 6464149921
 MO 8843248700 FR GAZOLINE 8843248700
 MMO 8841017664 FR ANEMONE 8841017664

OOM 289 736 JERSEY 3294100676
 OM 268 019 OEILLET 7998103010
 MOM 7988102732 FR DIVINE 7988102732

MA 8531121426 FR /8 ot EDINA 8531121426

OMM ZCH 702 NORBARD 1497101100
 MM 8531121184 FR BARDANE 8531121184
 MMM 8531129814 FR URLETTE 8531129814

Vl.užit:nar: 43 *** kg ve 120d: 231 kg 210d: 342 kg 365d: 555 kg / kříž: 133 cm
 Přírustek v testu : 1608 g / 90 přírustek od narození: 1400 g / 95 šourek 38 cm
 Věk při ZV 401 dní aktuálně k 26.05.22 hmotnost: 575 kg výška v kříži: 136 cm

PLEMENNÉ HODNOTY

LINEARNÍ HODNOCENÍ

	pp	ru	pp	ru	TR	KT	OS	UT	Hmot	kříž	TR	KT	OS	UT	CE		
BÝK	PE	103	106	ME	91	121	100	102	102	101							
MATKA	PE	97	111	ME	86	133	107	105	103	106	980	152	28	20	18	7	73
OTEC	PE	104	113	ME	97	103	103	105	105	103	938	151	29	24	24	8	85

HODNOCEN: TR 7 / / 8 KT / / OS / / UT Výsledek:

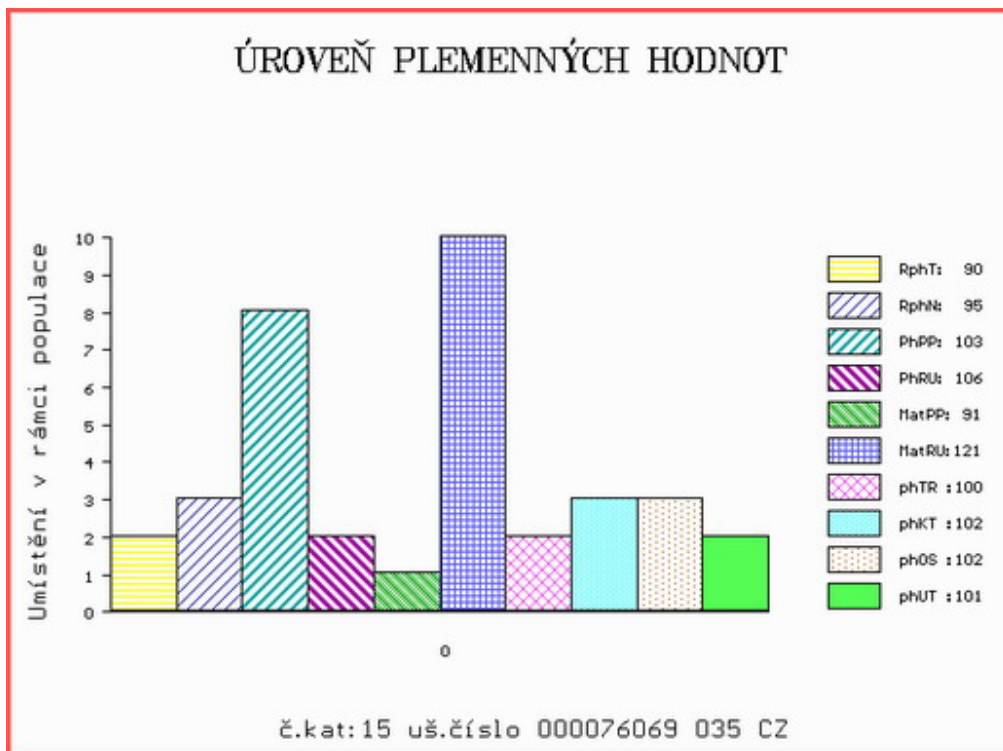

Číslo : 133916 034 CZ HIPPIE Z HLÍNY Číslo katalogu 16
 Dat.nar. : 15.05.2021 Plemeno : T100 Charolais
 Chovatel : K+K Břilice
 Majitel : K+K Břilice

**OTL
znaky**

Rohy	Ataxie	Q204X	F94L	Nt821	C313Y
-	G/G	MH/+	+/+	-	-

OOO ZCH 952 JOCRISSE 8594102027
 OO ZTI 899 BASTION 1001837008
 MOO 1001832311 FR TOUPIE 1001832311

OTEC ICH 426 EPERNAY 5109037940

OMO ZCH 806 HABIT 7992101442
 MO 5103037502 FR UTILITE 5103037502
 MMO 5100037260 FR RAISSA 5100037260

OOM ZCH 703 NECESSAIRE 6327793880
 OM ZIT 349 VIVIERS 5703581890
 MOM 5703418896 FR SIBERIE 5703418896

MA 333757 953 CZ /5 ot ALFONSA LIPONOVA 435000333757953

OMM ZCH 824 MILDA SMILOVSKÝ 128000033036061
 MM 381177 931 CZ 291000381177931
 MMM 123379 502 CZ 128502123379

Vl.užit:nar: 49 *** kg ve 120d: 194 kg 210d: 333 kg 365d: 636 kg / kříž: 136 cm
 Přírůstek v testu : 2133 g / 125 přírůstek od narození: 1617 g / 110 šourek 36 cm
 Věk při ZV 397 dní aktuálně k 26.05.22 hmotnost: 657 kg výška v kříži: 136 cm

PLEMENNÉ HODNOTY

LINEARNÍ HODNOCENÍ

	pp	ru	pp	ru	TR	KT	OS	UT	Hmot	kříž	TR	KT	OS	UT	CE		
BÝK	PE	95	124	ME	95	95	102	106	107	107							
MATKA	PE	87	110	ME	98	98	101	98	97	97	974	146	26	24	22	9	81
OTEC	PE	98	128	ME	94	96	117	123	124	125	0	0	0	0	0	0	0

HODNOCEN: TR 7 / /10 KT / / OS / / UT Výsledek:

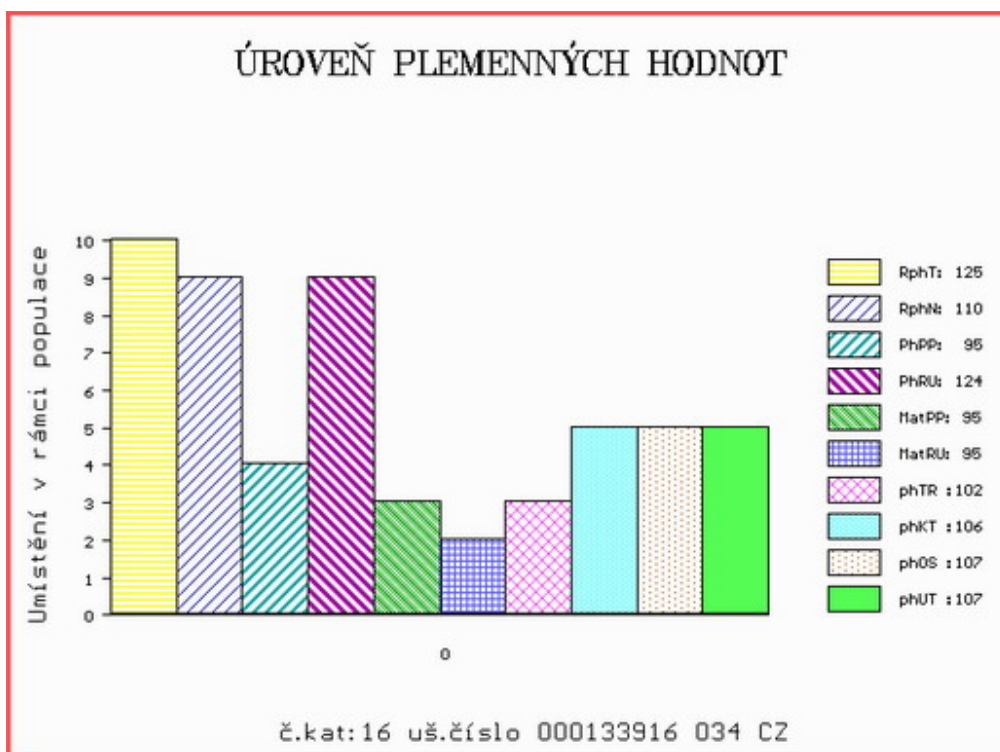

Číslo : 196554 034 CZ HUSAIN Z CHUCHELCE V* Číslo katalogu 17
 Dat.nar. : 23.05.2021 Plemeno : T100 Charolais
 Chovatel : Taušek David, České Budějovice
 Majitel : Taušek David, České Budějovice

**OTL
znaky**

Rohy	Ataxie	Q204X	F94L	Nt821	C313Y
P*	G/G	+/+	+/+	-	-

OOO ZTI 741 EPERVIER P 6950598648
 OO ZIT 315 VINETOU SMILOVSKÝ P 128000778596061
 MOO 263828 961 CZ PENTLE SMILOVSKÁ 128000263828961

OTEC ICH 589 DASTY Z CHOTČE P 388000775510053

OMO ZTI 442 SNOOPY 5232801219
 MO 232286 953 CZ 388000232286953
 MMO 123434 953 CZ 388000123434953

OOM 271 934 SOPRANO 5813501026
 OM ZTI 722 VIRTUOSE 6340904031
 MOM 6331900915 FR PATRIE 6331900915

MA 483408 931 CZ /6 ot VESTA Z KOČINA 417000483408931

OMM ZTI 442 SNOOPY 5232801219
 MM 110308 610 FR ESSOREUSE 0110308610
 MMM 106303514 FR ARGENTINE 0106303514

Vl.užit:nar: 57 *** kg ve 120d: 220 kg 210d: 356 kg 365d: 604 kg / kříž: 135 cm
 Přírůstek v testu : 1925 g / 110 přírůstek od narození: 1500 g / 100 šourek 38 cm
 Věk při ZV 389 dní aktuálně k 26.05.22 hmotnost: 609 kg výška v kříži: 135 cm

PLEMENNÉ HODNOTY

LINEARNÍ HODNOCENÍ

	pp	ru	pp	ru	TR	KT	OS	UT	Hmot	kříž	TR	KT	OS	UT	CE		
BÝK	PE	73	98	ME	94	117	100	110	112	109							
MATKA	PE	90	89	ME	91	123	90	88	88	88	772	147	22	20	19	7	68
OTEC	PE	85	102	ME	108	112	112	125	126	124	748	144	27	23	25	8	83

HODNOCEN: TR 7 / /10 KT / / OS / / UT Výsledek:

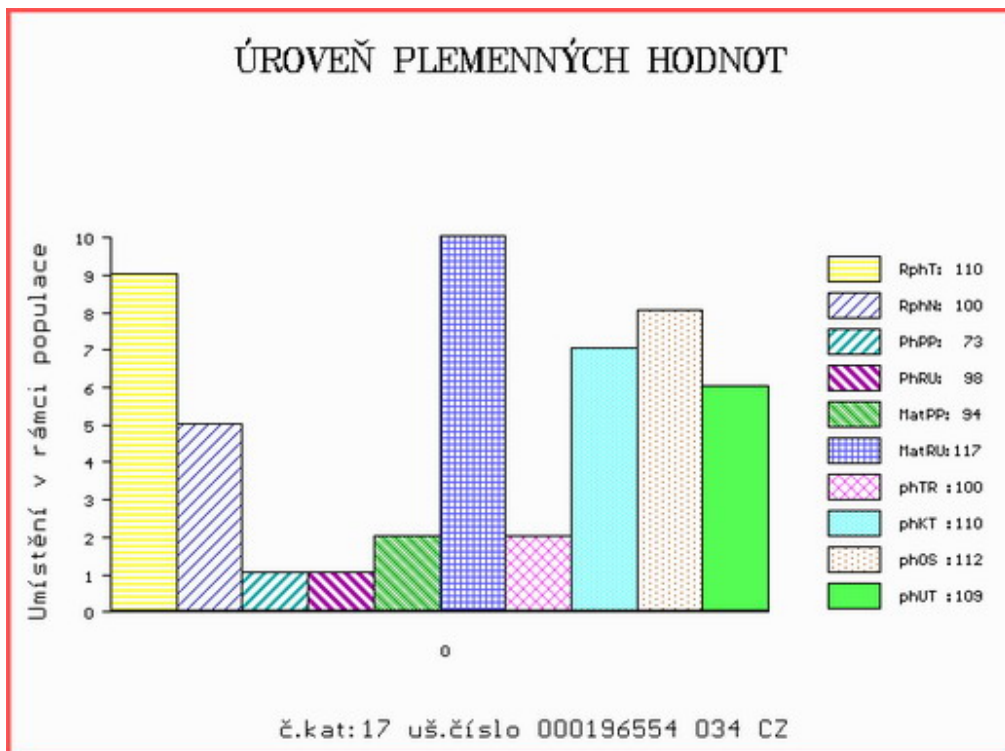

Číslo : 904955 053 CZ HLOCH Z CHOTČE R* Číslo katalogu 18
 Dat.nar. : 25.05.2021 Plemeno : T100 Charolais
 Chovatel : Řehounek Vít,ing.,Choteč
 Majitel : Natural, spol s r.o.Hradištko

**OTL
znaky**

Rohy	Ataxie	Q204X	F94L	Nt821	C313Y
R*	G/G	MH/+	+/+	-	-

OOO ZCH 944 SAVIGNEUX 2101106933
 OO ZIT 793 BOMBIX 8921037052
 MOO 8921039708 FR PYRADE 8921039708

OTEC ICH 763 DRAK SMILOVSKÝ 128000992304061

OMO ZTI 087 RURAL 6502730908
 MO 443662 961 CZ VERONA SMILOVSKÁ 128000443662961
 MMO 263807 961 CZ OLINA SMILOVSKÁ 128000263807961

OOM ZTI 741 EPERVIER P 6950598648
 OM ZIT 315 VINETOU SMILOVSKÝ P 128000778596061
 MOM 263828 961 CZ PENTLE SMILOVSKÁ 128000263828961

MA 366095 953 CZ /3 ot CAMARA Z CHOTČE P 388000366095953

OMM ZTI 442 SNOOPY 5232801219
 MM 232285 953 CZ TAMARA Z CHOTČE 388000232285953
 MMM 116142 506 CZ KARLA Z CHOTČE 132000116142506

Vl.užit:nar: 42 *** kg ve 120d: 186 kg 210d: 340 kg 365d: 634 kg / kříž: 137 cm
 Přírustek v testu : 2050 g / 120 přírustek od narození: 1623 g / 110 šourek 37 cm
 Věk při ZV 387 dní aktuálně k 26.05.22 hmotnost: 636 kg výška v kříži: 137 cm

PLEMENNÉ HODNOTY

LINEARNÍ HODNOCENÍ

	pp	ru	pp	ru	TR	KT	OS	UT	Hmot	kříž	TR	KT	OS	UT	CE		
BÝK	PE	98	122	ME	105	100	106	106	104	105							
MATKA	PE	102	110	ME	101	110	109	107	107	107	840	148	22	22	22	8	74
OTEC	PE	99	127	ME	100	93	110	113	111	112	839	144	27	25	22	8	82

HODNOCEN: TR 8 / /10 KT / / OS / / UT Výsledek:

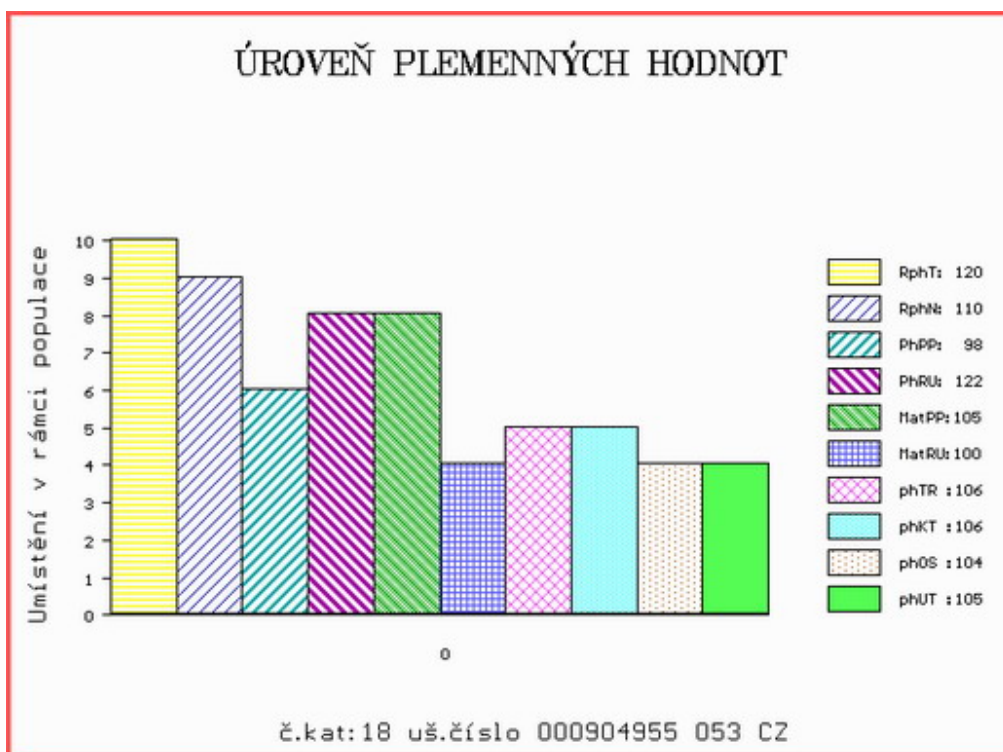

Číslo : 128089 034 CZ HONZA DAÑHEL V* Číslo katalogu 19
 Dat.nar. : 03.06.2021 Plemeno : T100 Charolais
 Chovatel : Daňhel Miroslav, s.r.o.
 Majitel : Natural, spol s r.o.Hradištko

**OTL
znaky**

Rohy	Ataxie	Q204X	F94L	Nt821	C313Y
R*	G/G	+/+	+/+	-	-

OOO	287 038	FABULEUX	7121840803
OO	287 037	IMPERIAL	7121983224
MOO	7121899832	FR ELLEBORE	7121899832

OTEC	ICH	185	MAGENTA	7122176893
OMO	287 053	BERLIOZ	7121066270	
MO	7121662994	FR HISTOIRE	7121662994	
MMO	7121206936	FR BETISE	7121206936	

OOM	ZCH 450	LE REBEL	3695100770
OM	ZTI 085	VIRGIL SC P	4240983344
MOM	7121400365	FR RONDELLE P	7121400365

MA	402714 921 CZ	/3	ot CLIA DVMV P	468000402714921
OMM	ZTP 861	TED Z VESELÍČKA	068000643521021	
MM	340956 921 CZ	ZORKA P	400000340956921	
MMM	134375 921 CZ	OLGA P	400000134375921	

Vl.užit:nar: 43 *** kg ve 120d: 218 kg 210d: 348 kg 365d: 664 kg / kříž: 142 cm
 Přírůstek v testu : 2041 g / 125 přírůstek od narození: 1695 g / 125 šourek 40 cm
 Věk při ZV 378 dní aktuálně k 26.05.22 hmotnost: 648 kg výška v kříži: 142 cm

PLEMENNÉ HODNOTY

LINEARNÍ HODNOCENÍ

	pp	ru	pp	ru	TR	KT	OS	UT	Hmot	kříž	TR	KT	OS	UT	CE		
BÝK	PE	97	115	ME	112	99	102	102	102	102							
MATKA	PE	94	99	ME	124	118	98	98	99	99	680	138	19	18	17	6	60
OTEC	PE	99	112	ME	101	90	102	99	98	99	670	141	26	21	19	7	73

HODNOCEN: TR 10 / /10 KT / / OS / / UT Výsledek:

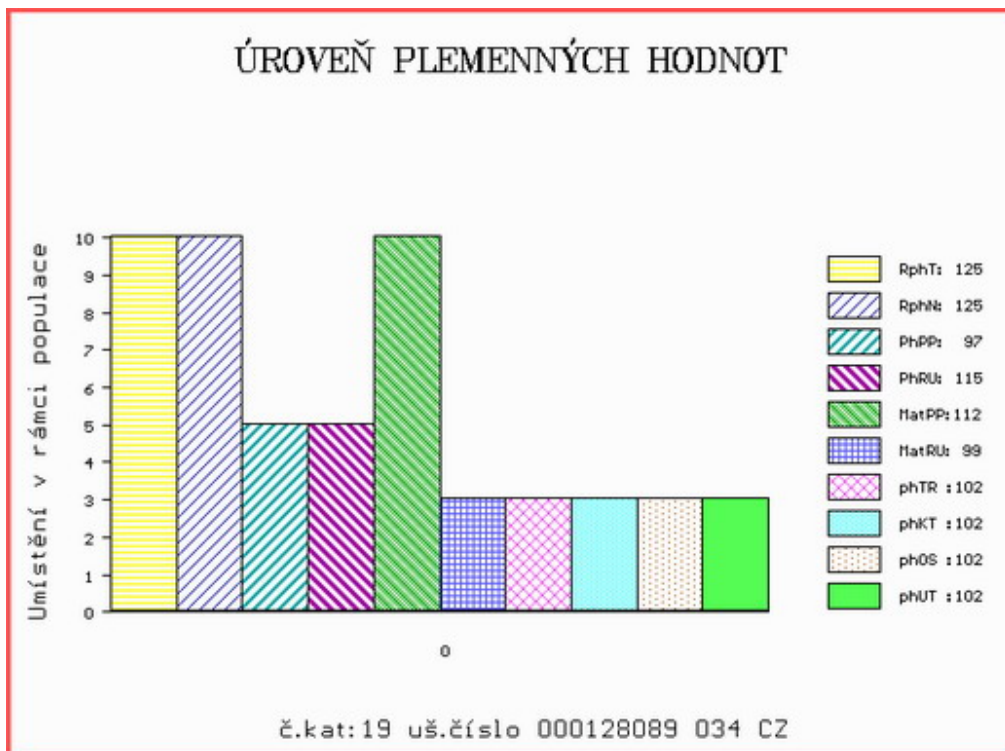

Číslo : 900828 053 CZ HILMANN Z KALIŠTĚ PP Číslo katalogu 20
 Dat.nar. : 01.04.2021 Plemeno : Y100 Limousine
 Chovatel : Farma Kaliště s.r.o.Č.Libchavy
 Majitel : Farma Kaliště s.r.o.Č.Libchavy

**OTL
znaky**

Rohy	Ataxie	Q204X	F94L	Nt821	C313Y
PP	-	-	-	-	-

OOO 285 887 INDEX PP 09.867 41087
 OO 285 886 ILTIS PP 09.874 16619
 MOO 935313663 DE VRONI V 09.353 13663

OTEC ZLM 885 ISTRÁ PP 09.881 48088

OMO 285 888 MONZA P 09.864 52282
 MO 987138035 DE FICHTE P 09.871 38035
 MMO 986452254 DE FLINTE P 09.864 52254

OOM ZLI 923 DIAMANT P 1932978570
 OM ZLM 150 VÁVRA BOVET ET 069000662027053
 MOM 1629597593 FR UVALE 1629597593

MA 414047 953 CZ /2 ot MACY Z KALIŠTĚ P 031000414047953

OMM ZLI 824 ENZO P 1933472074
 MM 293067 953 CZ MILČA Z KALIŠTĚ P 031000293067953
 MMM 167506 953 CZ MAJKA Z KALIŠTĚ 031000167506953

Vl.užit:nar: 43 *** kg ve 120d: 210 kg 210d: 331 kg 365d: 516 kg / kříž: 134 cm
 Přírůstek v testu : 1575 g / 90 přírůstek od narození: 1374 g / 90 šourek 39 cm
 Věk při ZV 441 dní aktuálně k 26.05.22 hmotnost: 620 kg výška v kříži: 139 cm

PLEMENNÉ HODNOTY

LINEARNÍ HODNOCENÍ

	pp	ru	pp	ru	TR	KT	OS	UT	Hmot	kříž	TR	KT	OS	UT	CE		
BÝK	PE	99	115	ME	102	94	105	109	110	110							
MATKA	PE	95	96	ME	110	98	108	103	102	103	704	151	24	19	18	6	67
OTEC	PE	101	124	ME	93	94	105	110	111	112	660	140	23	22	23	8	76

HODNOCEN: TR 8 / /10 KT / / OS / / UT Výsledek:

ÚROVEŇ PLEMENNÝCH HODNOT

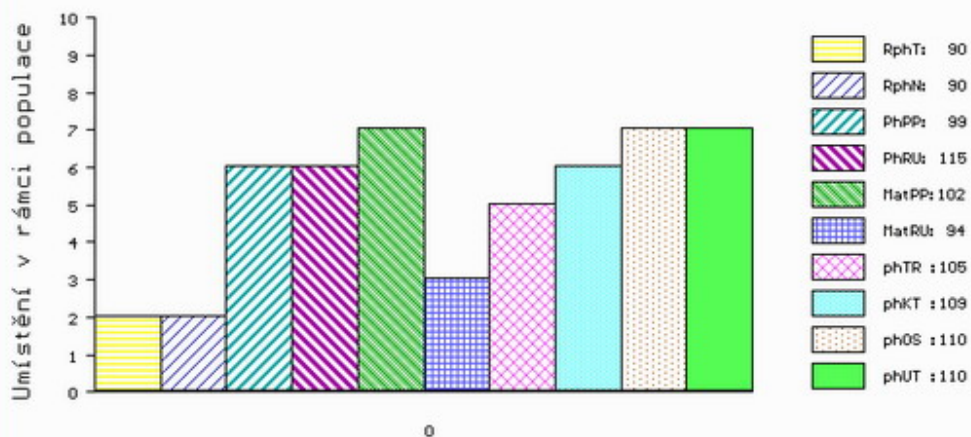

č.kat:20 uš.číslo 000900828 053 CZ

Číslo : 900829 053 CZ HERCULES Z KALIŠTĚ PP Číslo katalogu 21
 Dat.nar. : 10.04.2021 Plemeno : Y100 Limousine
 Chovatel : Farma Kaliště s.r.o.Č.Libchavy
 Majitel : Natural, spol s r.o.Hradištko

**OTL
znaky**

Rohy	Ataxie	Q204X	F94L	Nt821	C313Y
PP	-	-	-	-	-

OOO 289 838 TST KANT P 09.404 17635
 OO 289 837 TST KANOS PP 09.461 07216
 MOO 940417649 DE TST EMSA 09.404 17649

OTEC ZIL 398 KAIRO P* 09.883 62521

OMO ZLI 742 VETIVER MN 2304902134
 MO 987138055 DE RAYKA 09.871 38055
 MMO 986452253 DE RANULA P 09.864 52253

OOM 279 959 VIGNY B 8604154072
 OM ZLM 230 CACAO 2307406887
 MOM 2305515931 FR AMBITIEUSE 2305515931

MA 365111 953 CZ /2 ot DARIOLA Z KALIŠTĚ P 031000365111953

OMM ZLI 824 ENZO P 1933472074
 MM 293058 953 CZ DOROTA Z KALIŠTĚ P 031000293058953
 MMM 233234 953 CZ DEKORA Z KALIŠTĚ 031000233234953

Vl.užit:nar: 39 *** kg ve 120d: 180 kg 210d: 306 kg 365d: 510 kg / kříž: 135 cm
 Přírůstek v testu : 1383 g / 80 přírůstek od narození: 1304 g / 85 šourek 38 cm
 Věk při ZV 432 dní aktuálně k 26.05.22 hmotnost: 575 kg výška v kříži: 140 cm

PLEMENNÉ HODNOTY

LINEARNÍ HODNOCENÍ

	pp	ru	pp	ru	TR	KT	OS	UT	Hmot	kříž	TR	KT	OS	UT	CE		
BÝK	PE	105	112	ME	93	96	101	99	97	99							
MATKA	PE	96	106	ME	102	96	106	100	98	101	822	142	23	22	22	8	75
OTEC	PE	104	129	ME	89	91	107	113	110	110	704	140	26	23	23	8	80

HODNOCEN: TR 9 / / 8 KT / / OS / / UT Výsledek:

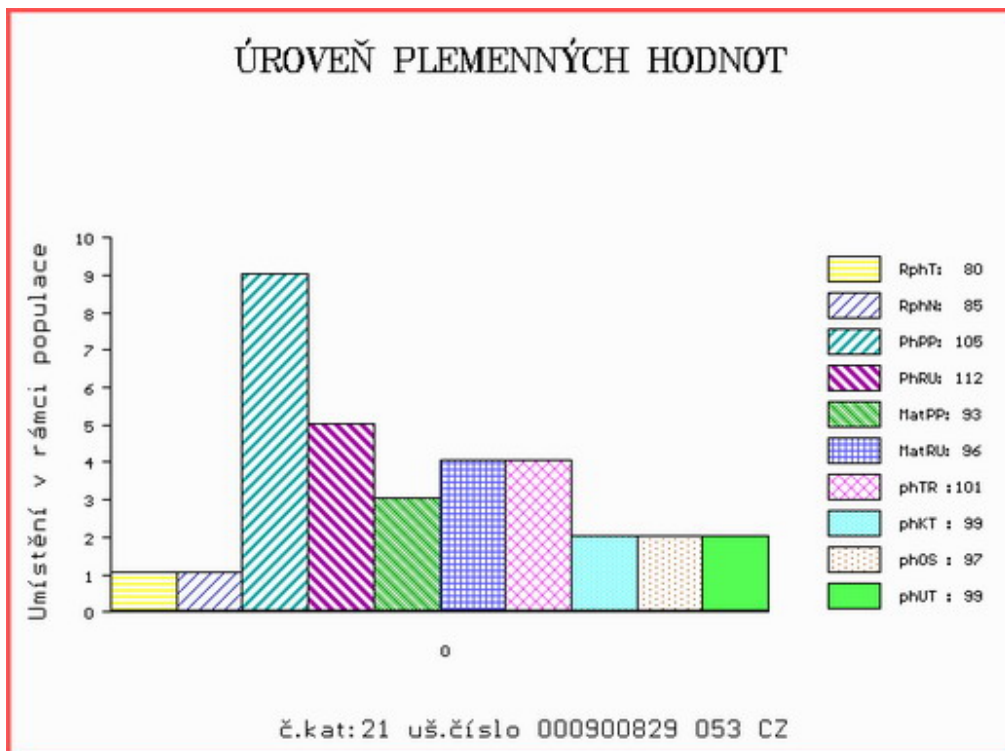

Číslo : 900830 053 CZ HAKIM Z KALIŠTĚ PP Číslo katalogu 22
 Dat.nar. : 14.04.2021 Plemeno : Y100 Limousine
 Chovatel : Farma Kaliště s.r.o.Č.Libchavy
 Majitel : Natural, spol s r.o.Hradištko

**OTL
znaky**

Rohy	Ataxie	Q204X	F94L	Nt821	C313Y
PP	-	-	-	-	-

OOO ZLI 560 ON-DIT 3615069746
 OO ZLM 057 BAVARDAGE 2257773618
 MOO 2257773207 FR RIDELLE 2257773207

OTEC ZLM 951 BARRY Z KALIŠTĚ P 031000744556053

OMO ZLI 369 CASHO P 14.013 34379
 MO 130584 953 CZ DIVIŠKA Z KALIŠTĚ P 031000130584953
 MMO 139245 511 CZ DUŠE Z KALIŠTĚ 031000139245511

OOM ZLI 576 TRONSO POLLED ROLF P 46791-00185
 OM ZLM 059 EDDA PO P 4809025644
 MOM 4807035435 FR BEGONIA 4807035435

MA 322079 953 CZ /5 ot MELISSA Z KALIŠTĚ P* 031000322079953

OMM ZLI 736 ISIMO V 14.032 95265
 MM 269326 953 CZ MABELA Z KALIŠTĚ P 031000269326953
 MMM 153300 953 CZ MÍLA Z KALIŠTĚ 031000153300953

Vl.užit:nar: 41 *** kg ve 120d: 218 kg 210d: 335 kg 365d: 576 kg / kříž: 131 cm
 Přírůstek v testu : 1525 g / 85 přírůstek od narození: 1432 g / 95 šourek 37 cm
 Věk při ZV 428 dní aktuálně k 26.05.22 hmotnost: 624 kg výška v kříži: 136 cm

PLEMENNÉ HODNOTY

LINEARNÍ HODNOCENÍ

	pp	ru	pp	ru	TR	KT	OS	UT	Hmot	kříž	TR	KT	OS	UT	CE		
BÝK	PE	109	115	ME	80	109	101	110	112	110							
MATKA	PE	104	102	ME	94	108	102	108	109	108	738	140	23	19	19	7	68
OTEC	PE	109	120	ME	70	115	101	111	112	110	740	137	22	25	25	8	80

HODNOCEN: TR 7 / /10 KT / / OS / / UT Výsledek:

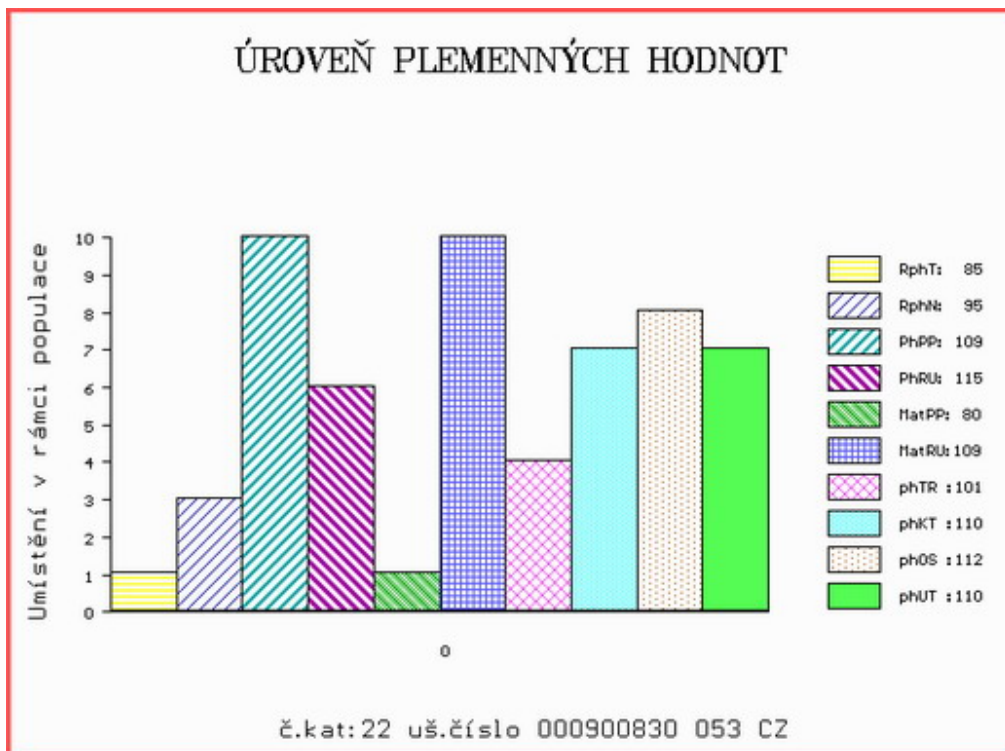

Číslo : 162839 034 CZ HANZ ZE SELIBOVA P* Číslo katalogu 23
 Dat.nar. : 20.04.2021 Plemeno : Y100 Limousine
 Chovatel : ZD Selibov
 Majitel : ZD Selibov

**OTL
znaky**

Rohy	Ataxie	Q204X	F94L	Nt821	C313Y
P*	-	-	-	-	-

OOO 284 808 AIMABLE MN 1618184458
 OO 291 603 CN ANTON P 05.388 33365
 MOO 534961664 DE CN FELIZITAS P 05.349 61664

OTEC ZIL 653 CN ARON PP 05.401 53710

OMO ZLI 742 VETIVER MN 2304902134
 MO 536698594 DE CN ESPANOLA P 05.366 98594
 MMO 534961694 DE SN ESTEL P 05.349 61694

OOM 280 437 WILODGE VANTASTIC WEY04-037
 OM ZLM 244 WILODGE FASTRAC WEY10-002
 MOM 102932700035 UK HAZELHEAD ANNIE HGL05-007

MA 681454 931 CZ /2 ot R* 447000681454931

OMM ZLI 740 UBU 2303327488
 MM 369452 931 CZ ET 447000369452931
 MMM 198121 931 CZ NATASHA Z OSTRÉHO 253000198121931

Vl.užit:nar: 39 *** kg ve 120d: 185 kg 210d: 311 kg 365d: 513 kg / kříž: 141 cm
 Přírůstek v testu : 1433 g / 80 přírůstek od narození: 1309 g / 85 šourek 34 cm
 Věk při ZV 422 dní aktuálně k 26.05.22 hmotnost: 564 kg výška v kříži: 144 cm

PLEMENNÉ HODNOTY

LINEARNÍ HODNOCENÍ

	pp	ru	pp	ru	TR	KT	OS	UT	Hmot	kříž	TR	KT	OS	UT	CE		
BÝK	PE	90	110	ME	104	98	110	100	96	100							
MATKA	PE	84	113	ME	124	95	108	98	96	98	787	154	27	22	21	7	77
OTEC	PE	90	112	ME	85	97	103	97	95	97	0	0	0	0	0	0	0

HODNOCEN: TR 10 / / 8 KT / / OS / / UT Výsledek:

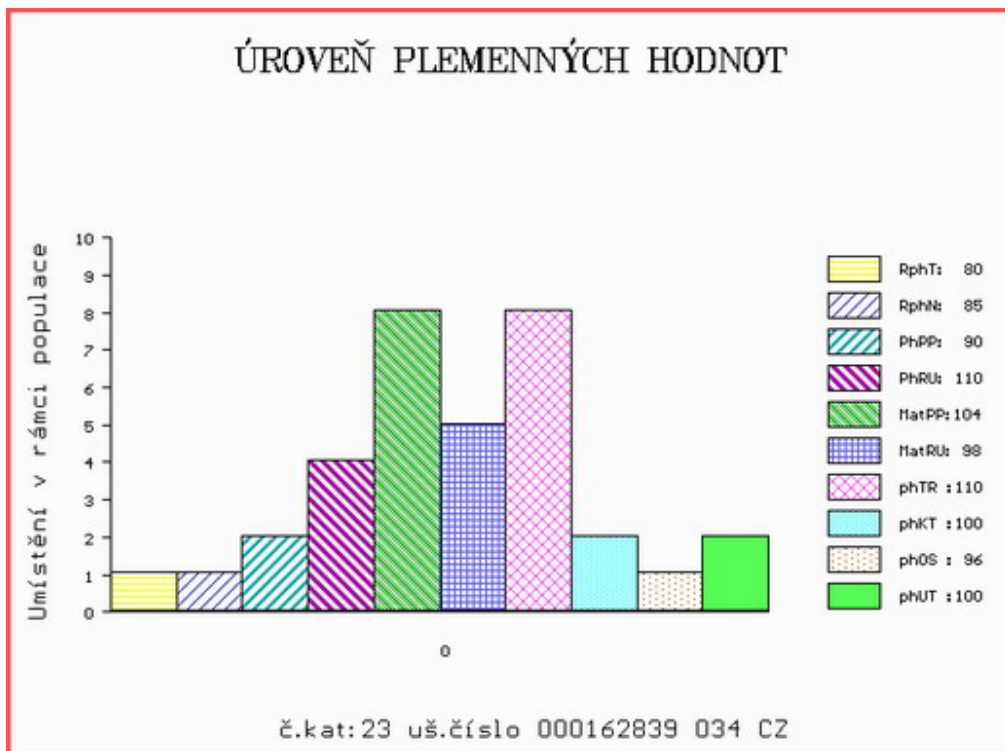

Číslo : 645700 051 CZ HURVAIS Z POLICE P* Číslo katalogu 24
 Dat.nar. : 29.04.2021 Plemeno : Y100 Limousine
 Chovatel : Bilek Adam, Horní Police
 Majitel : Bilek Adam, Horní Police

**OTL
znaky**

Rohy	Ataxie	Q204X	F94L	Nt821	C313Y
P*	-	-	-	-	-

OOO 280 669 K.P.NEPTUN P 07.694 64137
 OO 289 585 NICOLAUS PP 15.015 06656
 MOO 1503726667 DE GOLDI P 15.037 26667

OTEC PLM 569 NOVO VOM TOLLESENSEE PP 13.050 21480

OMO 289 586 SAM 03.546 35779
 MO 1304419684 DE P 13.044 19684
 MMO 8608408080 FR DURANTE.B P 8608408080

OOM ZLI 324 MAS DU CLO 2396032213
 OM 268 701 C.N.MAURIC P 05.806 80057
 MOM 578520319 DE ORTRUD ET P 05.785 20319

MA 1267438153 DE /3 ot P* 12.674 38153

OMM 288 813 EDIN VOM EIDERLAND P 01.166 83984
 MM 1266709183 DE MAREN PS V 12.667 09183
 MMM 1601439937 DE MARLENE P 16.014 39937

Vl.užit:nar: 56 ** kg ve 120d: 200 kg 210d: 348 kg 365d: 559 kg / kříž: 133 cm
 Přírustek v testu : 1491 g / 80 přírustek od narození: 1362 g / 90 šourek 33 cm
 Věk při ZV 413 dní aktuálně k 26.05.22 hmotnost: 590 kg výška v kříži: 135 cm

PLEMENNÉ HODNOTY

LINEARNÍ HODNOCENÍ

	pp	ru	pp	ru	TR	KT	OS	UT	Hmot	kříž	TR	KT	OS	UT	CE
BÝK	PE	85 114	ME	96 106	99	107	108	106							
MATKA	PE	97 107	ME	85 117	96	99	101	99	916	148	27	21	22	7	77
OTEC	PE	85 112	ME	98 98	84	89	91	89	848	143	17	17	18	6	58

HODNOCEN: TR 7 / /10 KT / / OS / / UT Výsledek:

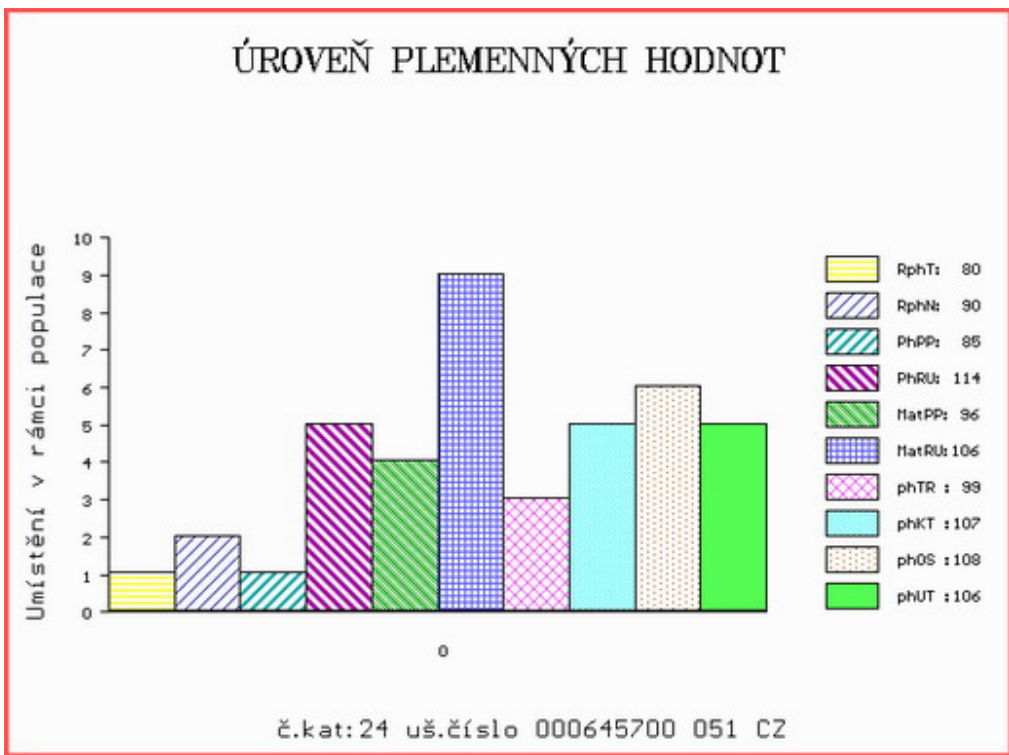

Číslo : **624988 042 CZ** **HEC Z BYNOVCE** Číslo katalogu 25
 Dat.nar. : 03.05.2021 Plemeno : Y100 Limousine
 Chovatel : Němec Eduard, Bynovec
 Majitel : Němec Eduard, Bynovec

**OTL
znaky**

Rohy	Ataxie	Q204X	F94L	Nt821	C313Y
-	-	-	-	-	-

OOO	291 250	FLANEUR	2311395669
OO	291 072	LENT	2316847001
MOO	2312844913	FR GALAXIE	2312844913

OTEC ZIL 647 LUXOR 14.056 62144

OMO	279 603	ECRIN	0800627576
MO	1404230536	DE HIBISKA	14.042 30536
MMO	1403295194	DE HARMINA	14.032 95194

OOM	ZLI 538	BONUS P	1526579518
OM	ZLI 811	SUPER BONUS Z CUNKOVA P	420000552899031
MOM	32642 931	CZ LADY Z OSTRÉHO	253000032642931

MA 161823 942 CZ /6 ot ZINDULKA Z BYNOVCE 458000161823942

OMM	ZLI 450	NOVÁČEK VFU	007000106441081
MM	256120 932	CZ	189000256120932
MMM	2980 517	CZ	189517002980

Vl.užit:nar: **44 ***** kg ve 120d: **194** kg 210d: **299** kg 365d: **534** kg / kříž: **135** cm
 Přírůstek v testu : **1583 g / 90** přírůstek od narození: **1335 g / 90** šourek **38** cm
 Věk při ZV **409** dní aktuálně k 26.05.22 hmotnost: **562** kg výška v kříži: **138** cm

PLEMENNÉ HODNOTY

LINEARNÍ HODNOCENÍ

	pp	ru	pp	ru	TR	KT	OS	UT	Hmot	kříž	TR	KT	OS	UT	CE		
BÝK	PE	94	115	ME	91	96	94	94	97	95							
MATKA	PE	97	110	ME	95	96	97	98	100	99	734	147	25	21	19	7	72
OTEC	PE	86	120	ME	88	94	114	118	121	120	742	144	24	23	24	8	79

HODNOCEN: TR 8 / / 9 KT / / OS / / UT Výsledek:

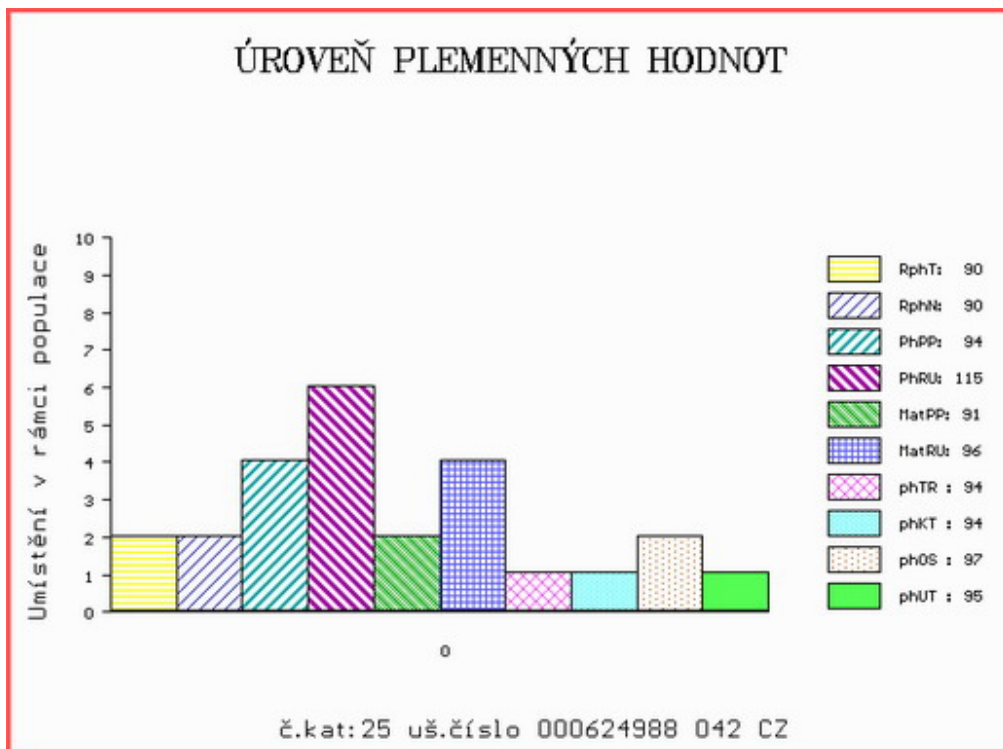

Číslo : 900833 053 CZ HERBÁŘ Z KALIŠTĚ P* Číslo katalogu 26
 Dat.nar. : 19.05.2021 Plemeno : Y100 Limousine
 Chovatel : Farma Kaliště s.r.o.Č.Libchavy
 Majitel : Farma Kaliště s.r.o.Č.Libchavy

**OTL
znaky**

Rohy	Ataxie	Q204X	F94L	Nt821	C313Y
P*	-	-	-	-	-

OOO 285 887 INDEX PP 09.867 41087
 OO 285 886 ILTIS PP 09.874 16619
 MOO 935313663 DE VRONI V 09.353 13663

OTEC ZLM 885 ISTRÁ PP 09.881 48088

OMO 285 888 MONZA P 09.864 52282
 MO 987138035 DE FICHTE P 09.871 38035
 MMO 986452254 DE FLINTE P 09.864 52254

OOM 271 361 ADROIT 1932017859
 OM ZLI 888 EUPLUS 2309430066
 MOM 2395525421 FR VANINA 2305525421

MA 342988 953 CZ /4 ot DERBY Z KALIŠTĚ 031000342988953

OMM ZLI 481 PHLOX 1607911599
 MM 167525 953 CZ DÁDA Z KALIŠTĚ 031000167525953
 MMM 121113 953 CZ DEBATA Z KALIŠTĚ 031000121113953

Vl.užit:nar: 42 *** kg ve 120d: 223 kg 210d: 334 kg 365d: 541 kg / kříž: 136 cm
 Přírustek v testu : 1408 g / 80 přírustek od narození: 1366 g / 90 šourek 38 cm
 Věk při ZV 393 dní aktuálně k 26.05.22 hmotnost: 550 kg výška v kříži: 136 cm

PLEMENNÉ HODNOTY

LINEARNÍ HODNOCENÍ

	pp	ru	pp	ru	TR	KT	OS	UT	Hmot	kříž	TR	KT	OS	UT	CE
BÝK	PE	92	131	ME	102	97	123	126	125	127					
MATKA	PE	92	115	ME	104	112	113	119	119	120	750	145	22	20	19 7 68
OTEC	PE	101	124	ME	93	94	105	110	111	112	660	140	23	22	23 8 76

HODNOCEN: TR 8 / / 9 KT / / OS / / UT Výsledek:

ÚROVEŇ PLEMENNÝCH HODNOT

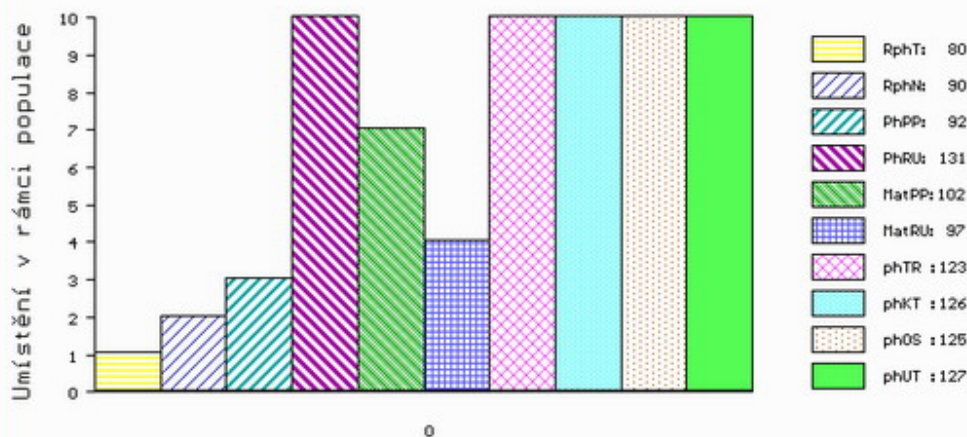

č.kat:26 uš.číslo 000900833 053 CZ

Číslo : 900835 053 CZ HORYMÍR Z KALIŠTĚ P* Číslo katalogu 27
 Dat.nar. : 03.06.2021 Plemeno : Y100 Limousine
 Chovatel : Farma Kaliště s.r.o.Č.Libchavy
 Majitel : Farma Kaliště s.r.o.Č.Libchavy

**OTL
znaky**

Rohy	Ataxie	Q204X	F94L	Nt821	C313Y
P*	-	-	-	-	-

OOO ZLI 560 ON-DIT 3615069746
 OO ZLM 057 BAVARDAGE 2257773618
 MOO 2257773207 FR RIDELLE 2257773207

OTEC ZLM 951 BARRY Z KALIŠTĚ P 031000744556053

OMO ZLI 369 CASHO P 14.013 34379
 MO 130584 953 CZ DIVIŠKA Z KALIŠTĚ P 031000130584953
 MMO 139245 511 CZ DUŠE Z KALIŠTĚ 031000139245511

OOM 271 692 BAGOU BF 1932299494
 OM ZLI 824 ENZO P 1933472074
 MOM 1932639586 FR CIDONIE 1932639586

MA 293054 953 CZ /6 ot DONA Z KALIŠTĚ P 031000293054953

OMM ZLI 437 MOZART Z CUNKOVA ET 253000156381031
 MM 247900 953 CZ DRAHOMÍRA Z KALIŠTĚ 031000247900953
 MMM 8167 517 CZ DOLINA Z KALIŠTĚ 031517008167

Vl.užit:nar: 41 *** kg ve 120d: 224 kg 210d: 354 kg 365d: 569 kg / kříž: 138 cm
 Přírůstek v testu : 1575 g / 90 přírůstek od narození: 1448 g / 90 šourek 36 cm
 Věk při ZV 378 dní aktuálně k 26.05.22 hmotnost: 558 kg výška v kříži: 138 cm

PLEMENNÉ HODNOTY

LINEARNÍ HODNOCENÍ

	pp	ru	pp	ru	TR	KT	OS	UT	Hmot	kříž	TR	KT	OS	UT	CE		
BÝK	PE	104	116	ME	85	115	112	108	107	108							
MATKA	PE	92	105	ME	103	117	112	100	96	100	778	146	26	21	20	7	74
OTEC	PE	109	120	ME	70	115	101	111	112	110	740	137	22	25	25	8	80

HODNOCEN: TR 9 / /10 KT / / OS / / UT Výsledek:

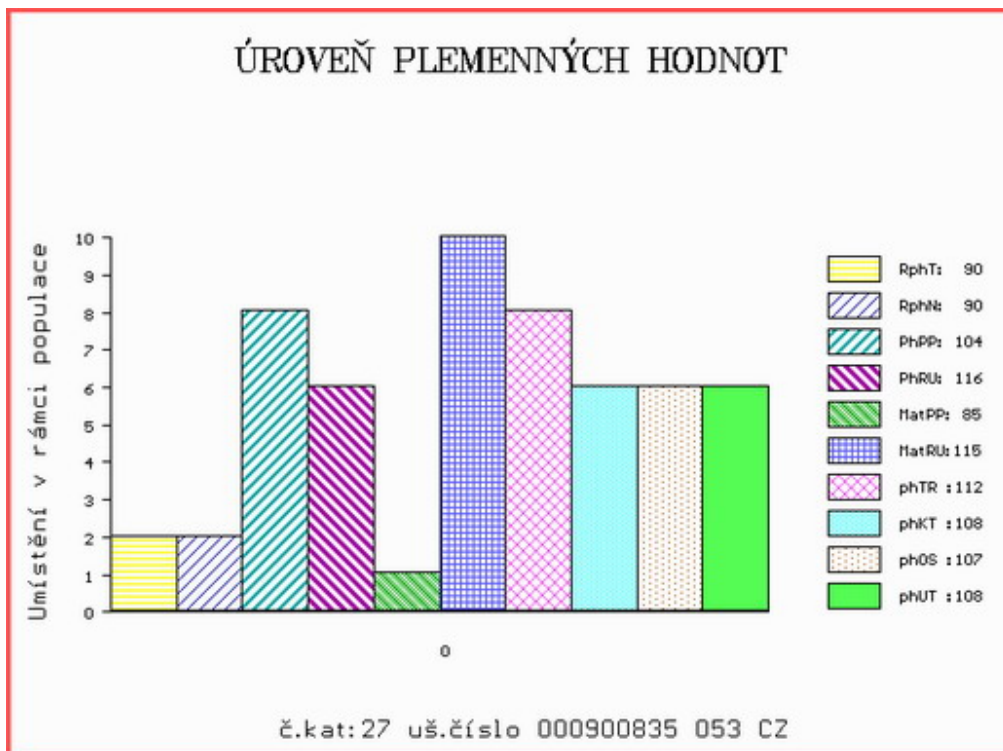

Číslo : 900836 053 CZ HOLM Z KALIŠTĚ P* Číslo katalogu 28
 Dat.nar. : 19.06.2021 Plemeno : Y100 Limousine
 Chovatel : Farma Kaliště s.r.o.Č.Libchavy
 Majitel : Natural, spol s r.o.Hradištko

**OTL
znaky**

Rohy	Ataxie	Q204X	F94L	Nt821	C313Y
P*	-	-	-	-	-

OOO ZLI 560 ON-DIT 3615069746
 OO ZLM 057 BAVARDAGE 2257773618
 MOO 2257773207 FR RIDELLE 2257773207

OTEC ZLM 951 BARRY Z KALIŠTĚ P 031000744556053

OMO ZLI 369 CASHO P 14.013 34379
 MO 130584 953 CZ DIVIŠKA Z KALIŠTĚ P 031000130584953
 MMO 139245 511 CZ DUŠE Z KALIŠTĚ 031000139245511

OOM 262 334 SUR BON 2216177280
 OM ZLM 060 BYRRH 8715760855
 MOM 8715760400 FR TULIPE 8715760400

MA 342984 953 CZ /4 ot MÍŠA Z KALIŠTĚ 031000342984953

OMM ZLI 736 ISIMO V 14.032 95265
 MM 269326 953 CZ MABELA Z KALIŠTĚ P 031000269326953
 MMM 153300 953 CZ MÍLA Z KALIŠTĚ 031000153300953

Vl.užit:nar: 41 *** kg ve 120d: 207 kg 210d: 329 kg 365d: 577 kg / kříž: 135 cm
 Přírůstek v testu : 1725 g / 95 přírůstek od narození: 1463 g / 95 šourek 38 cm
 Věk při ZV 362 dní aktuálně k 26.05.22 hmotnost: 540 kg výška v kříži: 135 cm

PLEMENNÉ HODNOTY

LINEARNÍ HODNOCENÍ

	pp	ru	pp	ru	TR	KT	OS	UT	Hmot	kříž	TR	KT	OS	UT	CE		
BÝK	PE	107	118	ME	84	108	110	109	108	109							
MATKA	PE	99	108	ME	100	104	116	109	107	110	826	145	25	22	22	8	77
OTEC	PE	109	120	ME	70	115	101	111	112	110	740	137	22	25	25	8	80

HODNOCEN: TR 8 / /10 KT / / OS / / UT Výsledek:

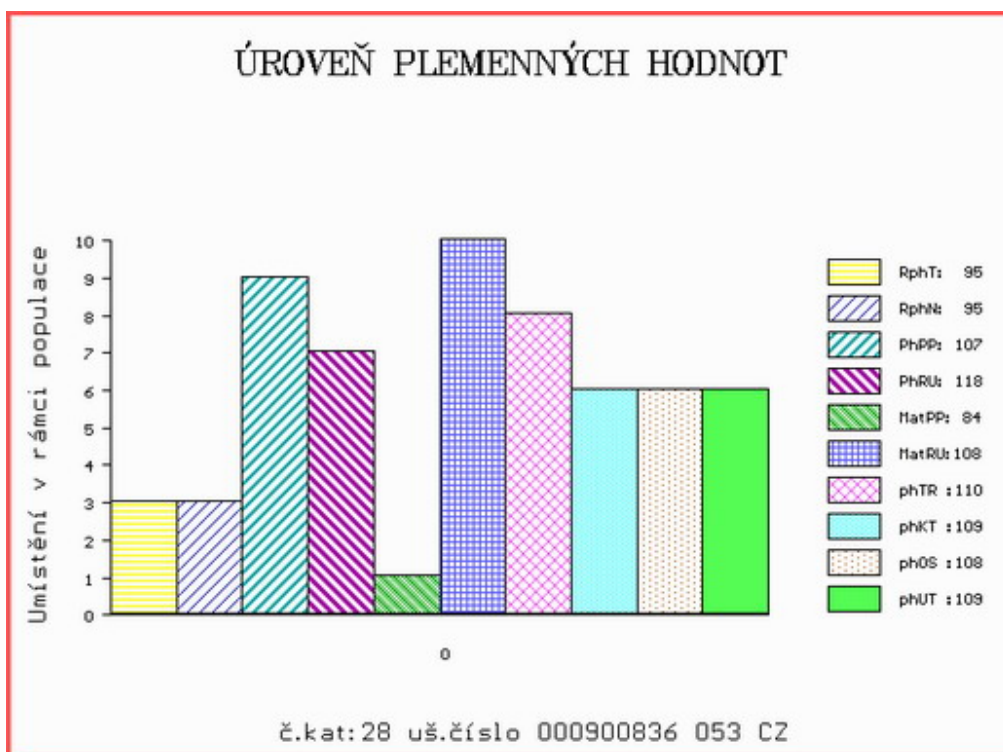

Číslo : 791008 081 CZ **HOLUB ZE ZÁVÍŠÍNA P*** Číslo katalogu 29
 Dat.nar. : 10.04.2021 Plemeno : Q100 Blonde d Aquitaine
 Chovatel : Navrátilová Renáta Mgr., Závašice
 Majitel : Navrátilová Renáta Mgr., Závašice

**OTL
znaky**

Rohy	Ataxie	Q204X	F94L	Nt821	C313Y
P*	-	-	-	-	-

OOO 271 550 GOL PRETTY BOY V 03.484 32341
 OO 285 865 PLAYBOY V 12.667 09207
 MOO 1266121803 DE BATIDA 12.661 21803

OTEC ZBQ 121 GOL P-BOY PP 03.580 07487

OMO 285 866 URANUS PP 07.694 11341
 MO 354976030 DE GOL IBIZA P 03.549 76030
 MMO 348859507 DE GOL IDOLA 03.488 59507

OOM 288 437 BUFFALO 3205720681
 OM 288 436 IDALGO 3213336448
 MOM 3211899020 FR GENICIA 3211899020

MA 346501 981 CZ M1/1 ot 423000346501981

OMM 288 441 TRESOR 3202758971
 MM 3214331 832 FR JARIELLE 3214331832
 MMM 3208522920 FR DARIELLE 3208522920

Vl.užit:nar: 45 *** kg ve 120d: 207 kg 210d: 287 kg 365d: 519 kg / kříž: 131 cm
 Přírůstek v testu : 1808 g / 100 přírůstek od narození: 1345 g / 90 šourek 33 cm
 Věk při ZV 432 dní aktuálně k 26.05.22 hmotnost: 598 kg výška v kříži: 140 cm

PLEMENNÉ HODNOTY

LINEARNÍ HODNOCENÍ

	pp	ru	pp	ru	TR	KT	OS	UT	Hmot	kříž	TR	KT	OS	UT	CE		
BÝK	PE	102	111	ME	101	99	80	84	86	84							
MATKA	PE	103	100	ME	102	103	79	81	85	82	763	146	18	20	19	7	64
OTEC	PE	100	126	ME	107	93	102	110	111	110	740	146	26	22	23	8	79

HODNOCEN: TR 8 / / 8 KT / / OS / / UT Výsledek:

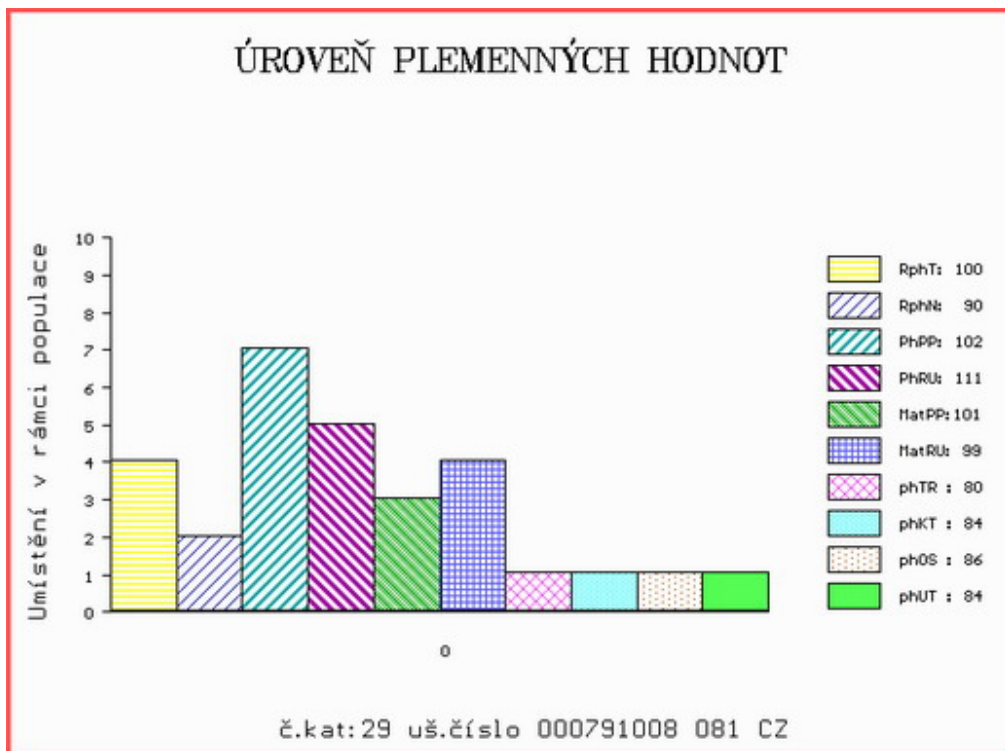

Číslo : 183063 064 CZ HORÁC ZE SLAVKOVIC Číslo katalogu 30
 Dat.nar. : 20.04.2021 Plemeno : Q100 Blonde d Aquitaine
 Chovatel : Mrázek A., Slavkovice
 Majitel : Mrázek A., Slavkovice

**OTL
znaky**

Rohy	Ataxie	Q204X	F94L	Nt821	C313Y
-	-	-	-	-	-

OOO 268 699 ICARE 8293130119
 OO ZBA 427 ORVIL 6464044144
 MOO 6490015066 FR FLATTEUSE 6490015066

OTEC ZBQ 070 BOURÁK MZLU 106000628444062
 OMO ZBA 424 SERIN 5615035536
 MO 190473 962 CZ TERINKA MZLU 106000190473962
 MMO 120830 962 CZ NORMA MZLU 106000120830962

OOM ZBA 464 SCOUT 5352718470
 OM ZBA 956 CLIMAX 7217430723
 MOM 7217430293 FR TULA 7217430293

MA 687108 961 CZ SE/2 ot 184000687108961
 OMM ZBA 436 REVEUR 8235069677
 MM 595793 961 CZ 184000595793961
 MMM 320049 961 CZ 184000320049961

Vl.užit:nar: 50 ** kg ve 120d: 240 kg 210d: 368 kg 365d: 679 kg / kříž: 143 cm
 Přírustek v testu : 2041 g / 115 přírustek od narození: 1671 g / 115 šourek 41 cm
 Věk při ZV 422 dní aktuálně k 26.05.22 hmotnost: 720 kg výška v kříži: 146 cm

PLEMENNÉ HODNOTY

LINEARNÍ HODNOCENÍ

	pp	ru	pp	ru	TR	KT	OS	UT	Hmot	kříž	TR	KT	OS	UT	CE		
BÝK	PE	91	127	ME	112	96	109	106	104	106							
MATKA	PE	92	112	ME	106	109	111	106	103	106	944	157	29	21	21	8	79
OTEC	PE	93	122	ME	114	95	104	104	103	104	701	144	27	21	22	8	78

HODNOCEN: TR 10 / /10 KT / / OS / / UT Výsledek:

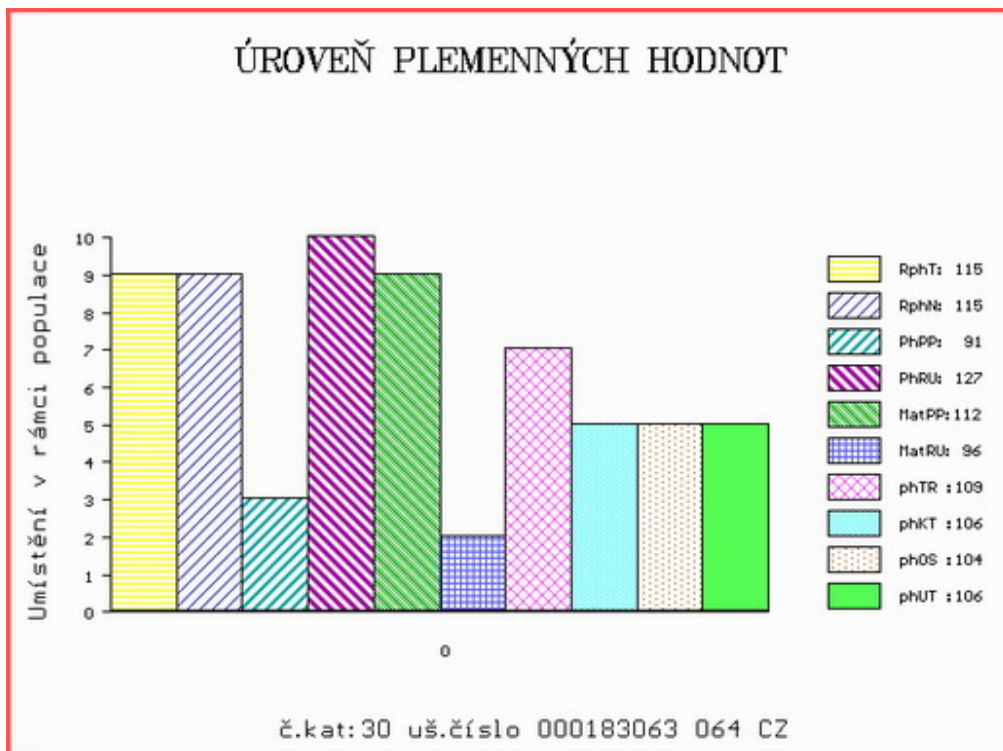

Číslo : 849023 053 CZ HRABĚ Z LUKAVICE Číslo katalogu 31
 Dat.nar. : 24.04.2021 Plemeno : Q100 Blonde d Aquitaine
 Chovatel : Paďour Leopold, Lukavice
 Majitel : Paďour Leopold, Lukavice

**OTL
znaky**

Rohy	Ataxie	Q204X	F94L	Nt821	C313Y
-	-	-	-	-	-

OOO ZBA 427 ORVIL 6464044144
 OO ZBQ 070 BOURÁK MZLU 106000628444062
 MOO 190473 962 CZ TERINKA MZLU 106000190473962

Otec ZBQ 236 DIOR ZE SLAVKOVIC 184000994307061
 OMO ZBA 460 NARPA 153000198921061
 MO 320042 961 CZ 184000320042961
 MMO 143068 614 CZ 184000143068614

OOM 268 699 ICARE 8293130119
 OM ZBA 427 ORVIL 6464044144
 MOM 6490015066 FR FLATTEUSE 6490015066

MA 347624 953 CZ SE/2 ot 330000347624953
 OMM ZBA 431 LEO 1295135021
 MM 225318 953 CZ 330000225318953
 MMM 161865 953 CZ 330000161865953

Vl.užit:nar: 50 ** kg ve 120d: 224 kg 210d: 325 kg 365d: 545 kg / kříž: 141 cm
 Přírůstek v testu : 1725 g / 95 přírůstek od narození: 1373 g / 90 šourek 38 cm
 Věk při ZV 418 dní aktuálně k 26.05.22 hmotnost: 595 kg výška v kříži: 145 cm

PLEMENNÉ HODNOTY

LINEARNÍ HODNOCENÍ

	pp	ru	pp	ru	TR	KT	OS	UT	Hmot	kříž	TR	KT	OS	UT	CE		
BÝK	PE	97	115	ME	108	103	98	103	103	104							
MATKA	PE	103	113	ME	107	103	99	104	106	106	860	151	23	21	19	7	70
Otec	PE	91	113	ME	108	105	106	107	105	108	576	142	28	22	22	8	80

HODNOCEN: TR 10 / / 9 KT / / OS / / UT Výsledek:

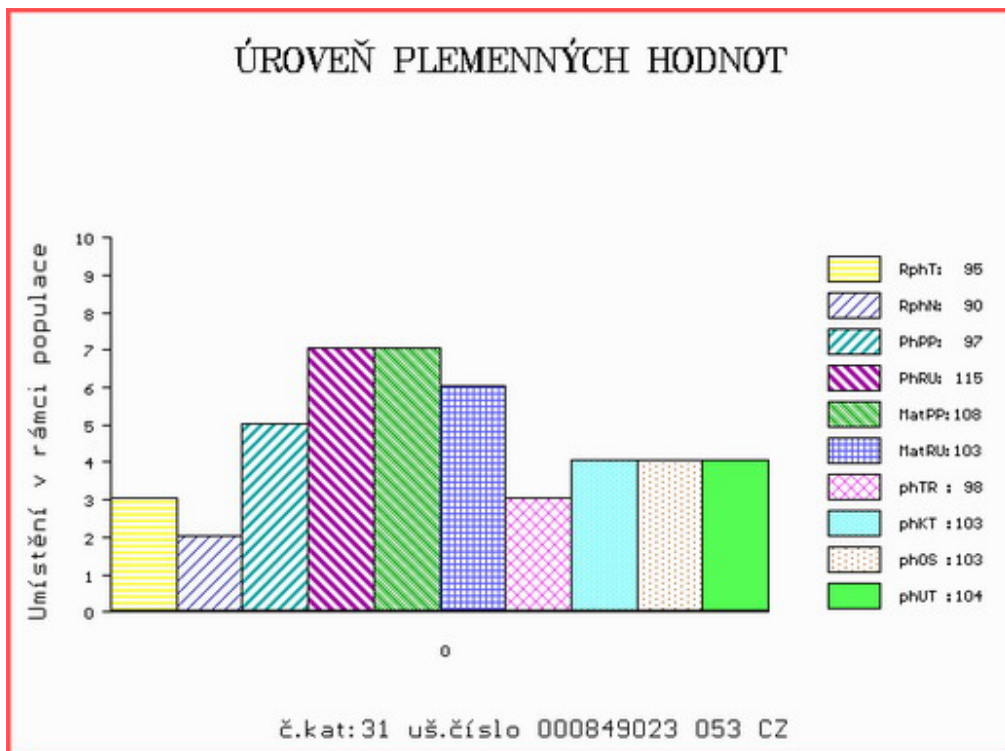

Číslo : 240285 064 CZ HURT RF Číslo katalogu 32
 Dat.nar. : 14.05.2021 Plemeno : Q100 Blonde d Aquitaine
 Chovatel : Chroust Jan,ing.,J.Pavlovice
 Majitel : Chroust Jan,ing.,J.Pavlovice

**OTL
znaky**

Rohy	Ataxie	Q204X	F94L	Nt821	C313Y
-	-	-	-	-	-

OOO 279 638 THEODULE 2143042036
 OO 288 911 EMIR 8126029273
 MOO 8120760151 FR PAOLA 8120760151

OTEC ZBQ 203 HANETON GD 1724241612

OMO 288 912 VICOMTE 2949570220
 MO 1724240290 FR DAFNEE 1724240290
 MMO 1724249017 FR UTE 1724249017

OOM ZBA 515 TOKAPI 3202769144
 OM ZBQ 042 FULGENCE 5615036386
 MOM 4496025486 FR MIMOSA 4496025486

MA 721558 961 CZ EM/1 ot ETAPA RF 030000721558961

OMM ZBA 825 BRASIER 5335452754
 MM 572244 961 CZ ZABLA RF 030000572244961
 MMM 418193 961 CZ TETA RF 030000418193961

Vl.užit:nar: 50 ** kg ve 120d: 221 kg 210d: 335 kg 365d: 600 kg / kříž: 147 cm
 Přírustek v testu : 2066 g / 120 přírustek od narození: 1509 g / 100 šourek 33 cm
 Věk při ZV 398 dní aktuálně k 26.05.22 hmotnost: 619 kg výška v kříži: 147 cm

PLEMENNÉ HODNOTY

LINEARNÍ HODNOCENÍ

	pp	ru	pp	ru	TR	KT	OS	UT	Hmot	kříž	TR	KT	OS	UT	CE
BÝK PE	97	118	ME	108	100	115	106	101	105						
MATKA PE	95	117	ME	110	107	114	105	100	105	912	155	29	20	20	7 76
OTEC PE	100	108	ME	103	99	106	103	101	102	0	0	0	0	0	0

HODNOCEN: TR 10 / /10 KT / / OS / / UT Výsledek:

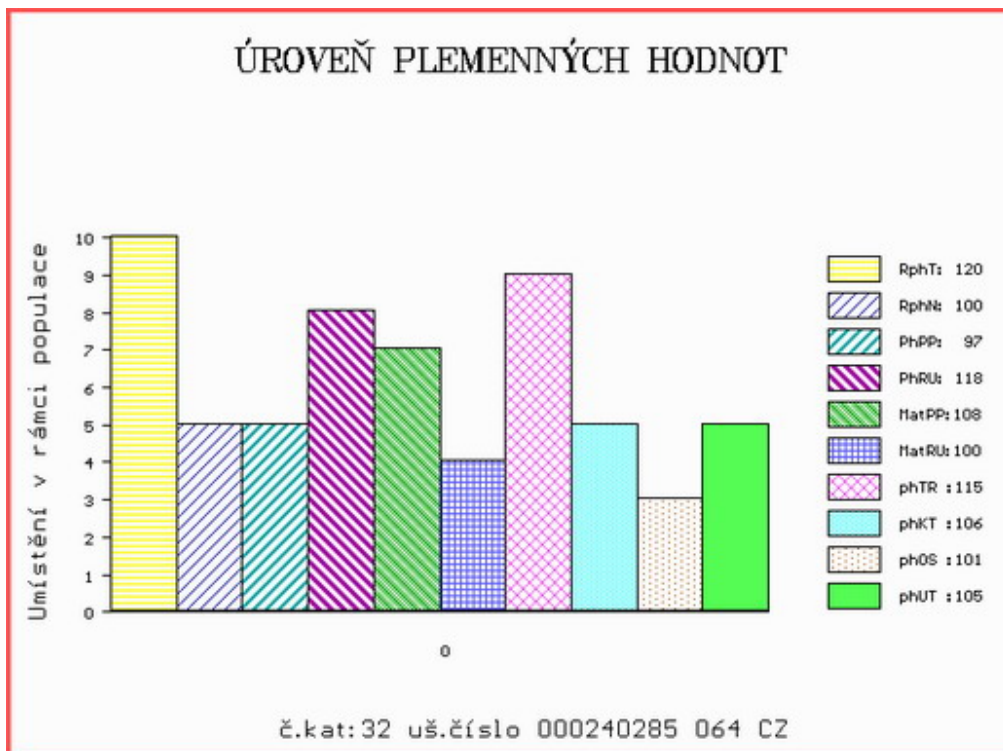

Číslo : 183064 064 CZ HRÁČ ZE SLAVKOVIC Číslo katalogu 33
 Dat.nar. : 16.05.2021 Plemeno : Q100 Blonde d Aquitaine
 Chovatel : Mrázek A., Slavkovice
 Majitel : Mrázek A., Slavkovice

**OTL
znaky**

Rohy	Ataxie	Q204X	F94L	Nt821	C313Y
-	-	-	-	-	-

OOO 268 699 ICARE 8293130119
 OO ZBA 427 ORVIL 6464044144
 MOO 6490015066 FR FLATTEUSE 6490015066

OTEC ZBQ 070 BOURÁK MZLU 106000628444062

OMO ZBA 424 SERIN 5615035536
 MO 190473 962 CZ TERINKA MZLU 106000190473962
 MMO 120830 962 CZ NORMA MZLU 106000120830962

OOM ZBA 425 NICODEME 8197227897
 OM ZBA 646 SUPERMAN 184000652896061
 MOM 143068 614 CZ 184000143068614

MA 595794 961 CZ SE/5 ot 184000595794961

OMM ZBA 460 NARPA 153000198921061
 MM 405378 961 CZ 184000405378961
 MMM 185037 961 CZ 184000185037961

Vl.užit:nar: 50 ** kg ve 120d: 219 kg 210d: 366 kg 365d: 607 kg / kříž: 137 cm
 Přírůstek v testu : 1675 g / 95 přírůstek od narození: 1528 g / 100 šourek 39 cm
 Věk při ZV 396 dní aktuálně k 26.05.22 hmotnost: 623 kg výška v kříži: 137 cm

PLEMENNÉ HODNOTY

LINEARNÍ HODNOCENÍ

	pp	ru	pp	ru	TR	KT	OS	UT	Hmot	kříž	TR	KT	OS	UT	CE
BÝK PE	95	124	ME	107	99	107	106	105	106						
MATKA PE	97	118	ME	98	107	107	106	105	107	800	149	23	20	19	7 69
OTEC PE	93	122	ME	114	95	104	104	103	104	701	144	27	21	22	8 78

HODNOCEN: TR 7 / /10 KT / / OS / / UT Výsledek:

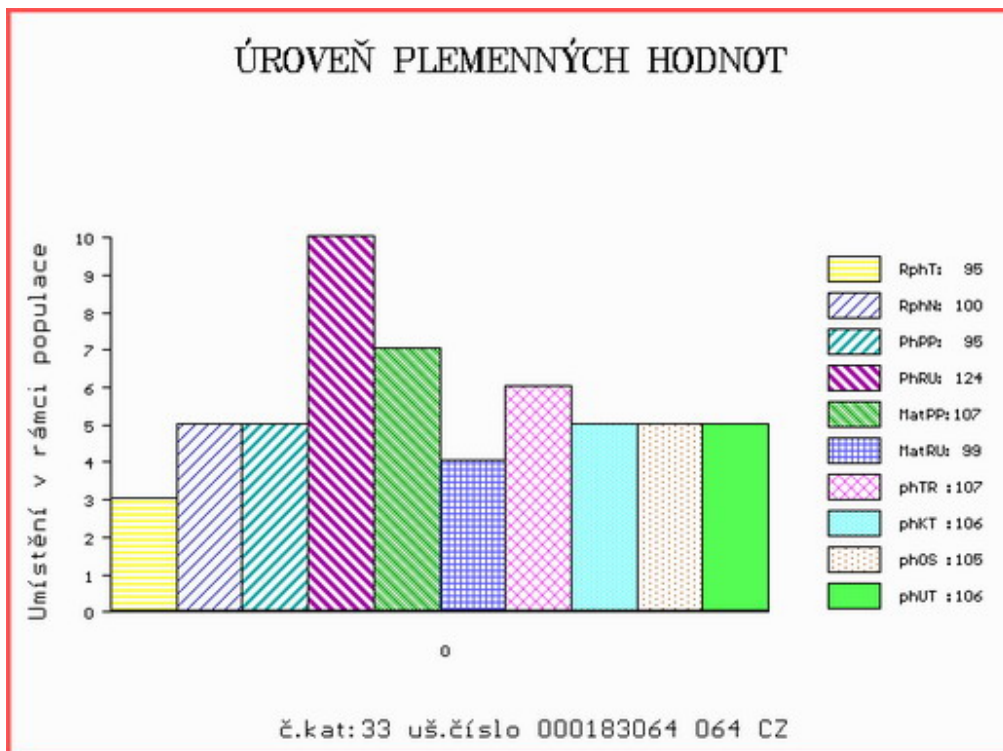

Číslo : 240286 064 CZ HANUS RF Číslo katalogu 34
 Dat.nar. : 16.05.2021 Plemeno : Q100 Blonde d Aquitaine
 Chovatel : Chroust Jan,ing.,J.Pavlovice
 Majitel : Chroust Jan,ing.,J.Pavlovice

**OTL
znaky**

Rohy	Ataxie	Q204X	F94L	Nt821	C313Y
-	-	-	-	-	-

OOO ZBA 642 VIDOCQ 5622917894
 OO 291 643 FOX 6412833143
 MOO 6412076597 FR CALINE 6412076597

Otec ZBQ 323 IPOD 7933664115

OMO ZBA 428 OULOU 4642162440
 MO 7933662753 FR BETISE 7933662753
 MMO 7933661068 FR PETRONIE 7933661068

OOM 281 607 VALSEUR 8122284899
 OM ZBA 959 EXON 7956131757
 MOM 7956131147 FR VERVEINE 7956131147

MA 670070 961 CZ SE/2 ot DULA RF 030000670070961

OMM ZBA 755 CRENCA 8124117949
 MM 536002 961 CZ ZINDULA RF 030000536002961
 MMM 308842 961 CZ PERCHTA RF 030000308842961

Vl.užit:nar: 50 ** kg ve 120d: 200 kg 210d: 301 kg 365d: 562 kg / kříž: 144 cm
 Přírůstek v testu : 1883 g / 105 přírůstek od narození: 1408 g / 95 šourek 31 cm
 Věk při ZV 396 dní aktuálně k 26.05.22 hmotnost: 578 kg výška v kříži: 144 cm

PLEMENNÉ HODNOTY

LINEARNÍ HODNOCENÍ

	pp	ru	pp	ru	TR	KT	OS	UT	Hmot	kříž	TR	KT	OS	UT	CE		
BÝK	PE	101	109	ME	113	101	99	99	98	98							
MATKA	PE	103	114	ME	106	104	110	107	105	107	804	151	26	20	19	7	72
Otec	PE	99	112	ME	119	96	94	94	95	94	0	0	0	0	0	0	0

HODNOCEN: TR 10 / / 9 KT / / OS / / UT Výsledek:

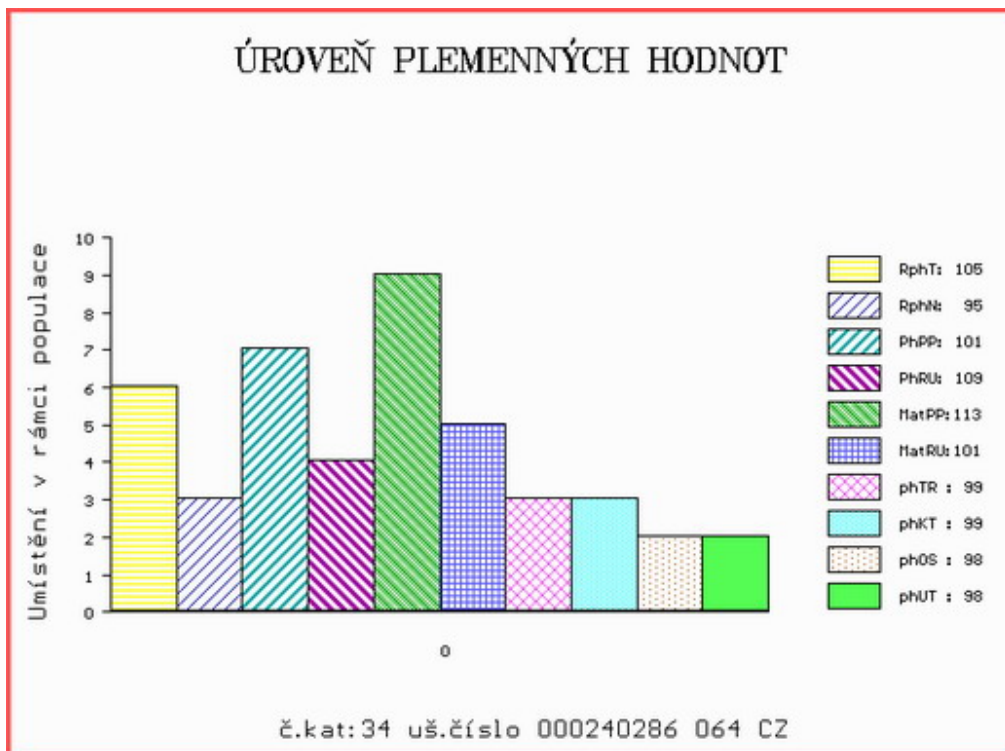

Číslo : 240289 064 CZ HROT RF Číslo katalogu 35
 Dat.nar. : 09.06.2021 Plemeno : Q100 Blonde d Aquitaine
 Chovatel : Chroust Jan,ing.,J.Pavlovice
 Majitel : Chroust Jan,ing.,J.Pavlovice

**OTL
znaky**

Rohy	Ataxie	Q204X	F94L	Nt821	C313Y
-	-	-	-	-	-

OOO ZBA 464 SCOUT 5352718470
 OO ZBA 956 CLIMAX 7217430723
 MOO 7217430293 FR TULA 7217430293

OTEC ZBQ 324 JOB 8160214651
 OMO ZBA 642 VIDOCQ 5622917894
 MO 8127390991 FR FACETTE 8127390991
 MMO 8125068086 FR DIANA 8125068086

OOM 281 607 VALSEUR 8122284899
 OM ZBA 959 EXON 7956131757
 MOM 7956131147 FR VERVEINE 7956131147

MA 670064 961 CZ /2 ot CITADELA RF 030000670064961
 OMM ZBA 644 ULEMO 4747103205
 MM 478404 961 CZ ULEMA RF 030000478404961
 MMM 359268 961 CZ SAZAVA RF 030000359268961

Vl.užit:nar: 50 ** kg ve 120d: 218 kg 210d: 297 kg 365d: 572 kg / kříž: 143 cm
 Přírůstek v testu : 1841 g / 100 přírůstek od narození: 1425 g / 95 šourek 35 cm
 Věk při ZV 372 dní aktuálně k 26.05.22 hmotnost: 550 kg výška v kříži: 143 cm

PLEMENNÉ HODNOTY

LINEARNÍ HODNOCENÍ

	pp	ru	pp	ru	TR	KT	OS	UT	Hmot	kříž	TR	KT	OS	UT	CE		
BÝK	PE	96	109	ME	112	92	99	97	97	98							
MATKA	PE	102	101	ME	111	101	90	92	92	92	770	148	26	21	20	7	74
OTEC	PE	89	113	ME	112	89	102	102	102	102	0	0	0	0	0	0	0

HODNOCEN: TR 10 / / 9 KT / / OS / / UT Výsledek:

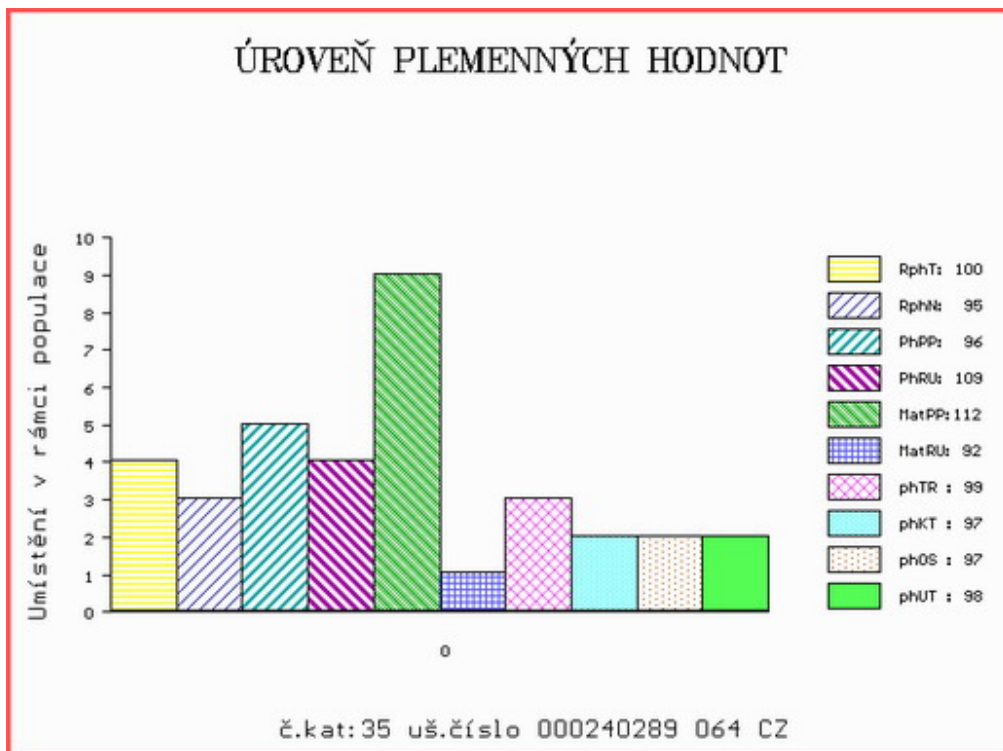

Číslo : 228635 034 CZ HEART IKAR Číslo katalogu 36
 Dat.nar. : 16.04.2021 Plemeno : G100 Aberdeen Angus
 Chovatel : Zítek Jaroslav, Pechova Lhota
 Majitel : Zítek Jaroslav, Pechova Lhota

**OTL
znaky**

Rohy	Ataxie	Q204X	F94L	Nt821	C313Y
-	-	-	-	WT/WT	-

OOO	272 125	HF KODIAK 5R	1274305
OO	ZAA 848	HF EL TIGRE 28U	1469322
MOO	1274314 CA	HF ECHO 84R	1274314

OTEC PAA 864 MEWIL BLACK STAR 45D 448000972642031

OMO	ZAA 458	MEWIL KEKS ET	045384140671
MO	276719 931 CZ	MEWIL QUEEN 27T	045000276719931
MMO	120771 201 CZ	WILBAR QUEEN IDELETTE 16L	045201120771

OOM	280 712	VIN-MAR FOCUS IN 8847	16135296
OM	ZAI 060	GF SON IN LAW 4Z	1660164
MOM	1546282 CA	TAMBRI BLACKBIRD 4X	1546282

MA 119965638 FI /5 ot PUUSTIN MEPPI 6712 119965638

OMM	ZAA 367	SUMMITCREST PRIME CUT 1G42	12915498
MM	102175024 FI	PUUSTIN HIPPI 6115	102175024
MMM	77649847 FI	PUUSTIN SIMA 3773	77649847

Vl.užit:nar: 39 *** kg ve 120d: 216 kg 210d: 321 kg 365d: 526 kg / kříž: 132 cm
 Přírustek v testu : 1583 g / 90 přírustek od narození: 1351 g / 90 šourek 43 cm
 Věk při ZV 426 dní aktuálně k 26.05.22 hmotnost: 586 kg výška v kříži: 132 cm

PLEMENNÉ HODNOTY

LINEARNÍ HODNOCENÍ

	pp	ru	pp	ru	TR	KT	OS	UT	Hmot	kříž	TR	KT	OS	UT	CE
BÝK	PE	108	121	ME	100	103	95	101	102	101					
MATKA	PE	109	115	ME	99	100	91	107	113	105	714	139	22	20	18 7 67
OTEC	PE	109	124	ME	99	106	108	103	98	103	635	137	28	23	21 8 80

HODNOCEN: TR 5 / / 9 KT / / OS / / UT Výsledek:

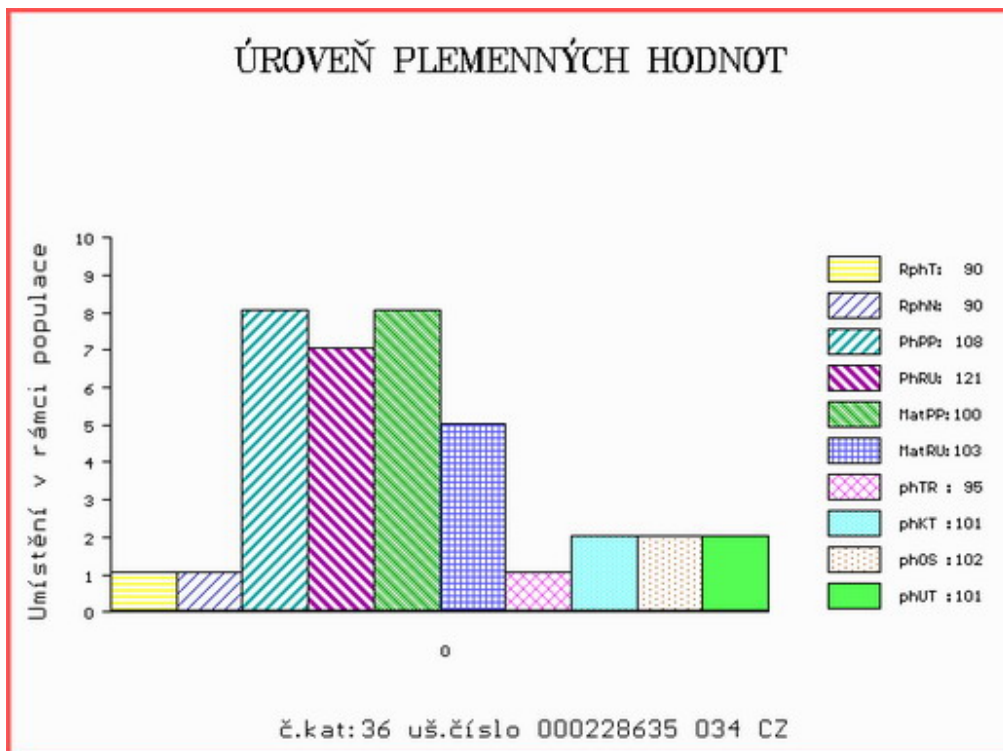

Číslo : 228636 034 CZ HADES IKAR Číslo katalogu 37
 Dat.nar. : 17.04.2021 Plemeno : G100 Aberdeen Angus
 Chovatel : Zítek Jaroslav, Pechova Lhota
 Majitel : Zítek Jaroslav, Pechova Lhota

**OTL
znaky**

Rohy	Ataxie	Q204X	F94L	Nt821	C313Y
-	-	-	-	WT/WT	-

OOO ZAA 511 LEVHARD RED Z CUNKOVA ET 253031070326
 OO AAP 902 REDFAKTOR TEGRO 133000640176061
 MOO 133048 204 CZ KIKI BLACK TEGRO 133000133048204

OTEC ZAA 896 MEWIL UNIVERSAL 112Z 045000760658031

OMO ZAA 392 JOŽKA 119L 035282047434
 MO 276726 931 CZ MEWIL MYFLOWER 40T 045000276726931
 MMO 137236 201 CZ MEWIL MYFLOWER 22N 045201137236

OOM 279 337 THE MOSS BEAUTIFUL MAN D410 182920600410
 OM ZAA 944 RAWBURN JESTER ERIC J034 562106101034
 MOM 502106600213 UK RAWBURN JOY ERICA C213 502106600213

MA 630078 931 CZ /3 ot MIGA IKAR 460000630078931

OMM ZAA 458 MEWIL KEKS ET 045384140671
 MM 446152 931 CZ MEWIL MIGNOLA 45Z 045000446152931
 MMM 137234 201 CZ MEWIL MIGNOLA 10N 045000137234201

Vl.užit:nar: 45 *** kg ve 120d: 224 kg 210d: 333 kg 365d: 597 kg / kříž: 138 cm
 Přírůstek v testu : 2183 g / 125 přírůstek od narození: 1577 g / 105 šourek 41 cm
 Věk při ZV 425 dní aktuálně k 26.05.22 hmotnost: 682 kg výška v kříži: 141 cm

PLEMENNÉ HODNOTY

LINEARNÍ HODNOCENÍ

	pp	ru	pp	ru	TR	KT	OS	UT	Hmot	kříž	TR	KT	OS	UT	CE
BÝK	PE	95	124	ME	97	106	106	102	100	102					
MATKA	PE	102	110	ME	93	119	110	111	109	111	654	147	16	11	6 3 36
OTEC	PE	104	132	ME	93	95	109	107	105	105	595	135	25	21	19 7 72

HODNOCEN: TR 9 / /10 KT / / OS / / UT Výsledek:

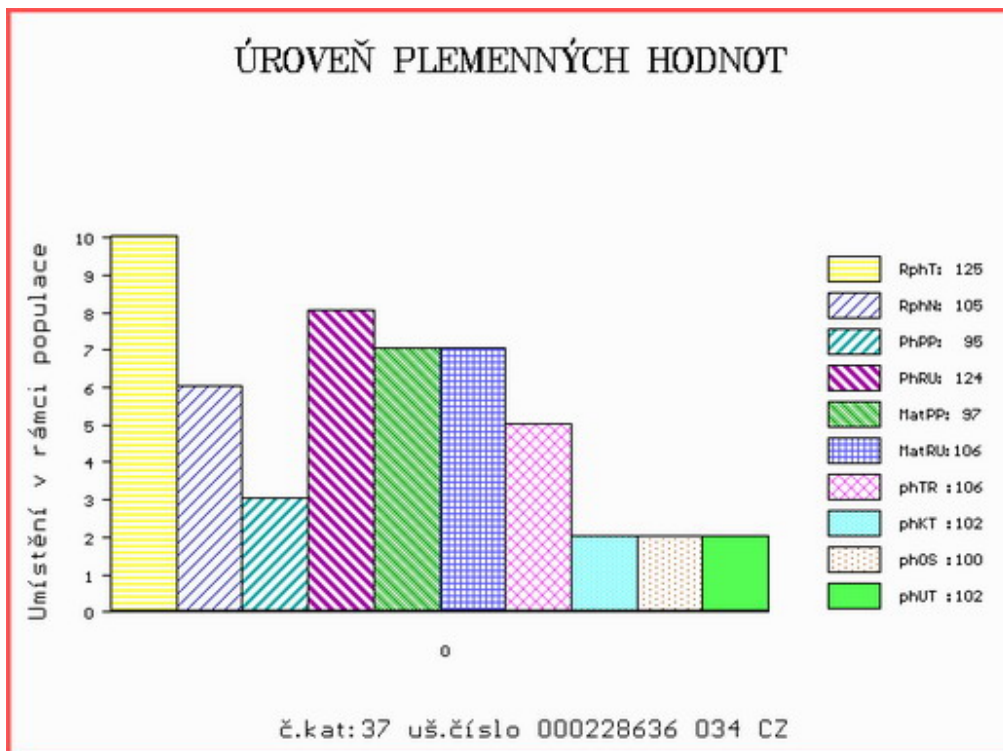

Číslo : 203166 034 CZ HOST RED Z HOSTÍNA Číslo katalogu 38
 Dat.nar. : 18.04.2021 Plemeno : G100 Aberdeen Angus
 Chovatel : Panec Pavel, Hostín
 Majitel : Panec Pavel, Hostín

**OTL
znaky**

Rohy	Ataxie	Q204X	F94L	Nt821	C313Y
-	-	-	-	WT/WT	-

OOO ZAA 888 PARINGA IRON ORE E27 RED HKFE 27
 OO 288 923 LANIGAN RED KRACKERJACK 331505880658
 MOO 331505820355 IE LANIGAN RED FLOURESCENT ET 331505820355

OTEC ZAI 633 LISDUFF RED PEPPER R368 121657651368
 OMO 288 924 HAWKLEY RED JIM F278 282331600278
 MO 321461130608 IE KILLANLEY RED PETAL M608 321461130608
 MMO 582154300371 UK CRAIGBECK RED PEONY F371 582154300371

OOM 265 400 RED BHC STRYKER 778117
 OM ZAA 572 RED RIIS STRYKER 394 ET 85569-00394
 MOM 833006 CA RED FINE LINE CONTENDER 54E 833006

MA 439497 931 CZ /8 ot RED 412000439497931
 OMM ZAA 519 MILDA RED Z PĚČÍNA 268000049652031
 MM 322714 931 CZ 412000322714931
 MMM 15740 931 CZ RED 10P 326000015740931

Vl.užit:nar: 40 ** kg ve 120d: 194 kg 210d: 324 kg 365d: 560 kg / kříž: 135 cm
 Přírustek v testu : 1891 g / 105 přírustek od narození: 1474 g / 95 šourek 44 cm
 Věk při ZV 424 dní aktuálně k 26.05.22 hmotnost: 634 kg výška v kříži: 137 cm

PLEMENNÉ HODNOTY

LINEARNÍ HODNOCENÍ

	pp	ru	pp	ru	TR	KT	OS	UT	Hmot	kříž	TR	KT	OS	UT	CE		
BÝK	PE	98	116	ME	99	105	100	103	104	103							
MATKA	PE	100	118	ME	104	107	102	108	108	107	788	141	26	23	20	7	76
OTEC	PE	88	115	ME	96	102	107	108	109	109	0	0	0	0	0	0	0

HODNOCEN: TR 8 / /10 KT / / OS / / UT Výsledek:

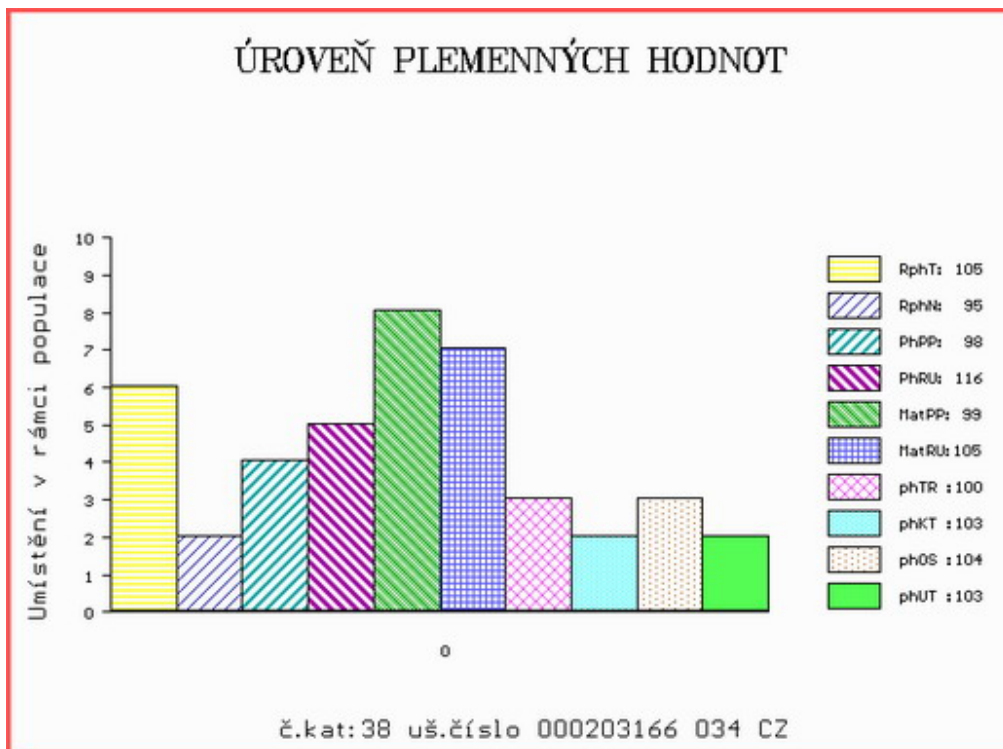

Číslo : 203168 034 CZ HARRY RED Z HOSTÍNA Číslo katalogu 39
 Dat.nar. : 10.06.2021 Plemeno : G100 Aberdeen Angus
 Chovatel : Panec Pavel, Hostín
 Majitel : Panec Pavel, Hostín

**OTL
znaky**

Rohy	Ataxie	Q204X	F94L	Nt821	C313Y
-	-	-	-	WT/WT	-

OOO AAP 902 REDFAKTOR TEGRO 133000640176061
 OO ZAA 896 MEWIL UNIVERSAL 112Z 045000760658031
 MOO 276726 931 CZ MEWIL MYFLOWER 40T 045000276726931

OTEC ZAI 700 DOLAR RED IKAR 460000999430031

OMO ZAA 458 MEWIL KEKS ET 045384140671
 MO 446149 931 CZ MEWIL GEIS 38Z 045000446149931
 MMO 301485 931 CZ MEWIL RED GEIS 5U 045000301485931

OOM ZAA 907 UZEL RED ET 398000729831031
 OM ZAI 167 ZÁZRAK RED ZDB 035000831879031
 MOM 360852 931 CZ RED 035000360852931

MA 731206 931 CZ /3 ot RED 412000731206931

OMM ZAA 822 TEXEL RED Z PĚČÍNA 268000717945031
 MM 539962 931 CZ RED 412000539962931
 MMM 439496 931 CZ 412000439496931

Vl.užit:nar: 40 ** kg ve 120d: 216 kg 210d: 318 kg 365d: 563 kg / kříž: 136 cm
 Přírůstek v testu : 1600 g / 90 přírůstek od narození: 1429 g / 95 šourek 38 cm
 Věk při ZV 371 dní aktuálně k 26.05.22 hmotnost: 540 kg výška v kříži: 136 cm

PLEMENNÉ HODNOTY

LINEARNÍ HODNOCENÍ

	pp	ru	pp	ru	TR	KT	OS	UT	Hmot	kříž	TR	KT	OS	UT	CE		
BÝK	PE	97	129	ME	104	103	103	99	99	100							
MATKA	PE	95	132	ME	109	108	119	114	112	114	656	144	27	21	20	7	75
OTEC	PE	94	125	ME	99	101	109	106	105	106	703	139	27	22	22	8	79

HODNOCEN: TR 9 / /10 KT / / OS / / UT Výsledek:

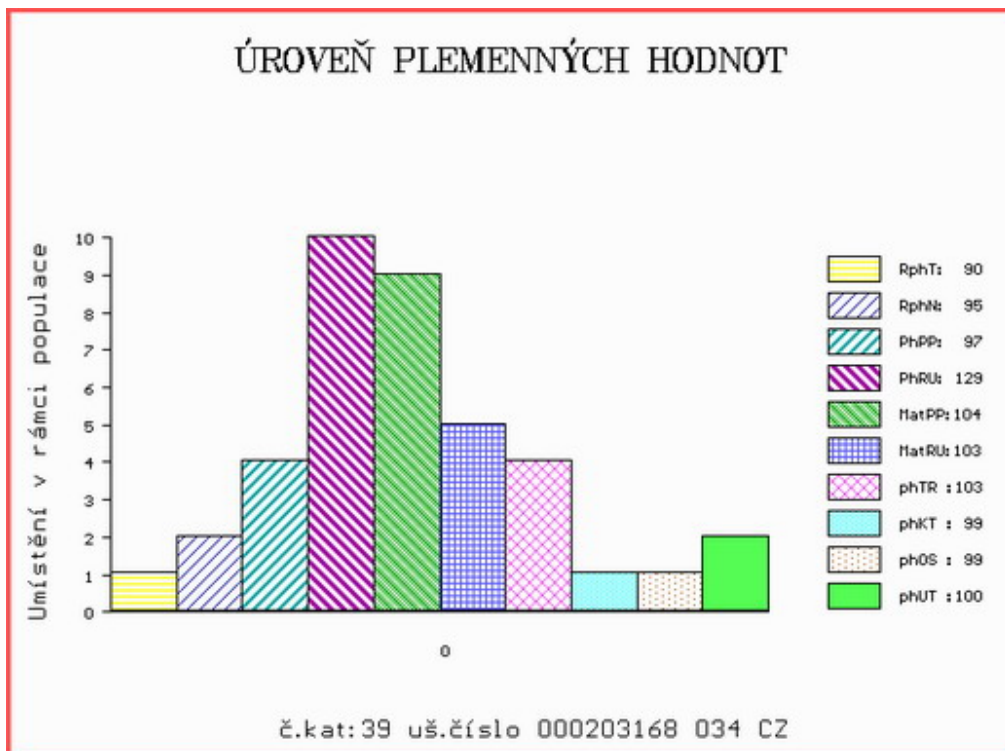

Číslo : 128055 034 CZ HEJK DAŇHEL PP Číslo katalogu 40
 Dat.nar. : 12.04.2021 Plemeno : S100 Masný simentál
 Chovatel : Daňhel Miroslav, s.r.o.
 Majitel : Natural, spol s r.o.Hradištko

**OTL
znaky**

Rohy	Ataxie	Q204X	F94L	Nt821	C313Y
PP	-	-	-	-	-

OOO ZSI 599 REJNOK OD BÍLÉHO DOMU P 164000540733032
 OO ZSI 894 UMBRO P 296000695173032
 MOO 175304 932 CZ P 164000175304932

OTEC ZMS 407 ALIS LEŽNICKÝ PP 400000570079041

OMO 265 452 KOKO P 13.006 32358
 MO 1302340273 DE ELIS P 13.023 40273
 MMO 1300204723 DE ELA P 13.002 04723

OOM ZSI 400 HEDETOFT UNITED P 80185-00096
 OM 281 841 GUIDE SKOVBY P 24024-00099
 MOM 2408100408 DK LINDBAEK LYKKE 24081-00408

MA 8957800306 DK /3 ot BAKKELY LIEBERTY P* 89578-00306

OMM 286 669 TISSET DARWIN P 26466-00121
 MM 8957800242 DK BAKKELY HIGHLIGHT 89578-00242
 MMM 8957800181 DK BAKKELY DELTA 89578-00181

Vl.užit:nar: 36 *** kg ve 120d: 249 kg 210d: 383 kg 365d: 643 kg / kříž: 143 cm
 Přírustek v testu : 2091 g / 125 přírustek od narození: 1736 g / 125 šourek 45 cm
 Věk při ZV 430 dní aktuálně k 26.05.22 hmotnost: 746 kg výška v kříži: 145 cm

PLEMENNÉ HODNOTY

LINEARNÍ HODNOCENÍ

	pp	ru	pp	ru	TR	KT	OS	UT	Hmot	kříž	TR	KT	OS	UT	CE		
BÝK	PE	97	135	ME	83	91	112	120	120	120							
MATKA	PE	89	125	ME	95	92	108	119	119	118	768	150	29	23	22	8	82
OTEC	PE	82	132	ME	82	95	110	116	116	117	668	145	28	19	21	7	75

HODNOCEN: TR 10 / /10 KT / / OS / / UT Výsledek:

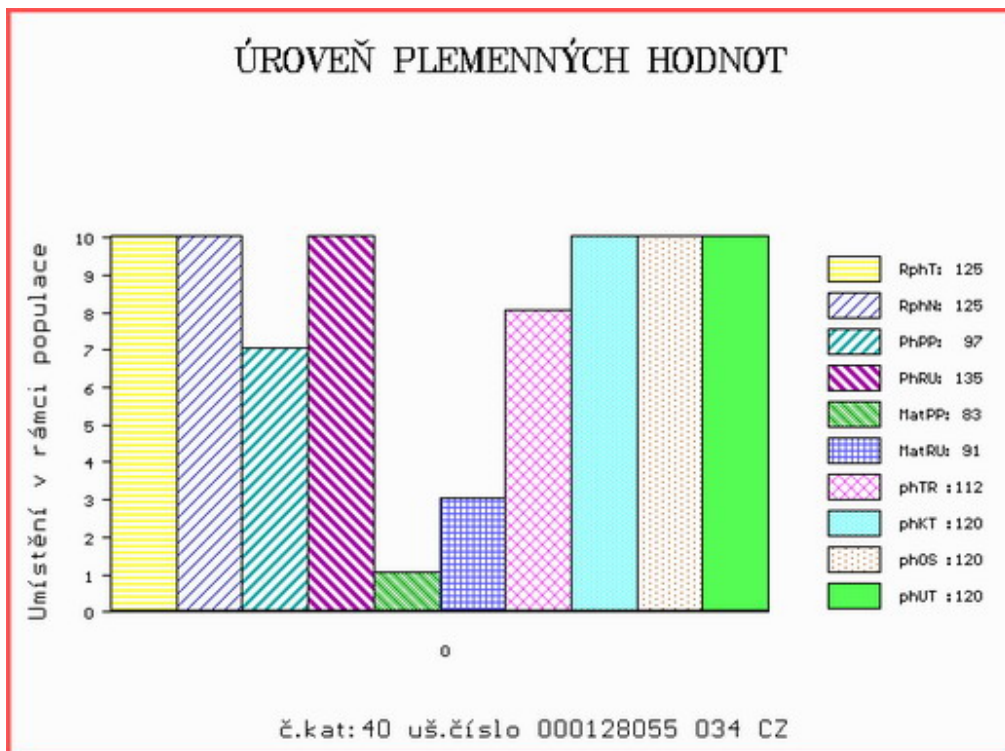

Číslo : 228628 064 CZ HERMAN Z KROMĚŠÍNA PP Číslo katalogu 41
 Dat.nar. : 15.06.2021 Plemeno : S100 Masný simentál
 Chovatel : Nedbal Radek, Kroměšín
 Majitel : Nedbal Radek, Kroměšín

**OTL
znaky**

Rohy	Ataxie	Q204X	F94L	Nt821	C313Y
PP	-	-	-	-	-

OOO ZSI 478 OTO Z LEŽNICE P 340000509405041
 OO ZMS 040 VZOREK Z LEŽNICE PP 340000550317041
 MOO 123149 941 CZ P 340000123149941

OTEC ZMS 557 MOVIS ASKOL PP 812352565
 OMO ZSI 281 LYKKE ULF P 41344-00303
 MO 148828 972 CZ P 339000148828972
 MMO 31394 645 CZ J34P 134000031394645

OOM ZSI 069 BAR 5 PAYMASTER 1334D P299385-KN
 OM ZSI 188 VINGEGAARD ROCKY P 41524-00877
 MOM 4152400467 DK VINGEGAARD HEIDI ET P 41524-00467

MA 380937 961 CZ /9 ot TINA Z KROMĚŠÍNA P 395000380937961
 OMM ZSI 167 BOVET IGLU P 069591115645
 MM 102803 942 CZ NINA Z PODLESÍ P 061000102803942
 MMM 100872 407 CZ P 061000100872407

Vl.užit:nar: 51 *** kg ve 120d: 228 kg 210d: 405 kg 365d: 688 kg / kříž: 139 cm
 Přírůstek v testu : 1808 g / 125 přírůstek od narození: 1739 g / 125 šourek 42 cm
 Věk při ZV 366 dní aktuálně k 26.05.22 hmotnost: 651 kg výška v kříži: 139 cm

PLEMENNÉ HODNOTY

LINEARNÍ HODNOCENÍ

	pp	ru	pp	ru	TR	KT	OS	UT	Hmot	kříž	TR	KT	OS	UT	CE		
BÝK	PE	85	121	ME	97	100	108	103	101	103							
MATKA	PE	104	111	ME	91	119	102	100	100	101	720	142	22	19	18	7	66
OTEC	PE	82	129	ME	106	82	115	105	101	105	709	144	26	20	20	7	73

HODNOCEN: TR 9 / /10 KT / / OS / / UT Výsledek:

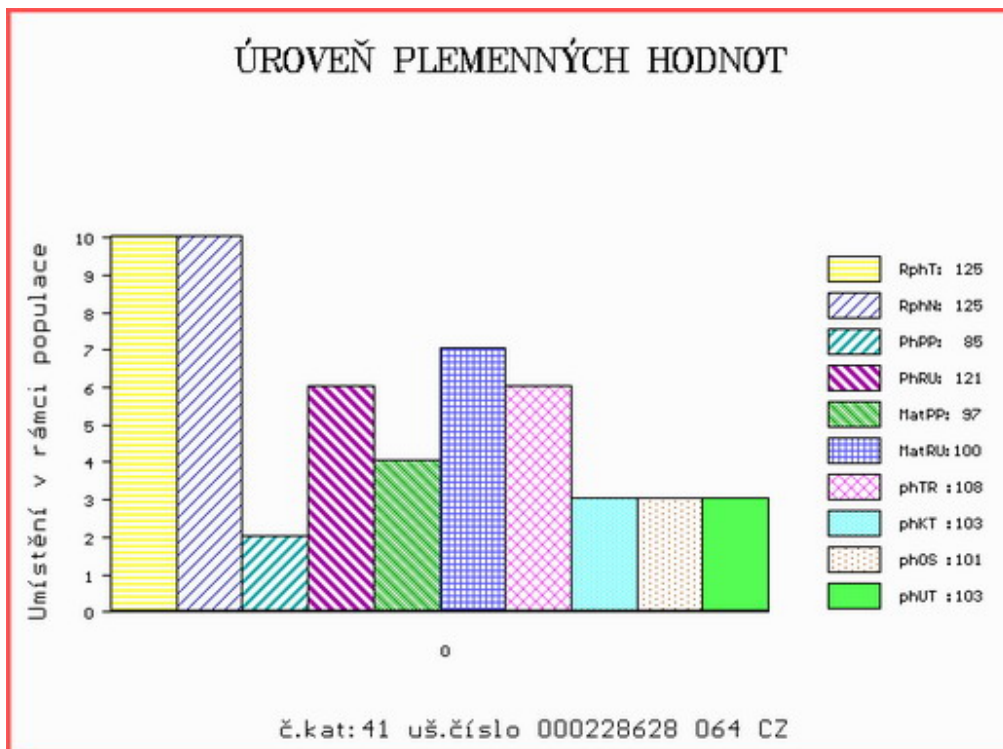

Číslo : **65977 035 CZ** **HORYMÍR ZE ZBYNIC** Číslo katalogu 42
 Dat.nar. : 26.04.2021 Plemeno : P100 Piemontese
 Chovatel : Nová Eva,Ing., Zbynice
 Majitel : Nová Eva,Ing., Zbynice

**OTL
znaky**

Rohy	Ataxie	Q204X	F94L	Nt821	C313Y
-	-	-	-	-	-

OOO 288 663 NOBEL 006990019270
 OO 288 662 TRIAMO 001990640320
 MOO 1990495622 IT ROSALIA 001990495622

OTEC ZPI 782 ASTRO 001990923346
 OMO 285 404 PUPILLO 002990017550
 MO 1990659488 IT UVA 001990659488
 MMO 1900210930 IT FRIVOLA 001900210930

OOM ZPI 582 PAVEL IT 004990536775
 OM ZPI 664 UZLÍK 285000702142032
 MOM 110236 932 CZ 285000110236932

MA 492834 932 CZ /3 ot KOPRETINA ZE ZBYNIC 397000492834932
 OMM ZPI 670 REGALO 001990389749
 MM 220516 972 CZ ASTA Z LUTONINY 384000220516972
 MMM 133331 304 CZ KARLA Z DLAŽŮVA 354000133331304

Vl.užit:nar: **44** kg ve 120d: **186** kg 210d: **303** kg 365d: **513** kg / kříž: **135** cm
 Přírůstek v testu : **1358 g / 80** přírůstek od narození: **1273 g / 80** šourek **36** cm
 Věk při ZV **416** dní aktuálně k 26.05.22 hmotnost: **547** kg výška v kříži: **139** cm

PLEMENNÉ HODNOTY

LINEARNÍ HODNOCENÍ

	pp	ru	pp	ru	TR	KT	OS	UT	Hmot	kříž	TR	KT	OS	UT	CE		
BÝK	PE	113	117	ME	94	99	98	103	103	103							
MATKA	PE	109	117	ME	98	102	113	110	108	110	640	140	22	18	18	6	64
OTEC	PE	102	111	ME	100	97	93	100	101	101	499	135	23	22	23	8	76

HODNOCEN: TR 10 / /10 KT / / OS / / UT Výsledek:

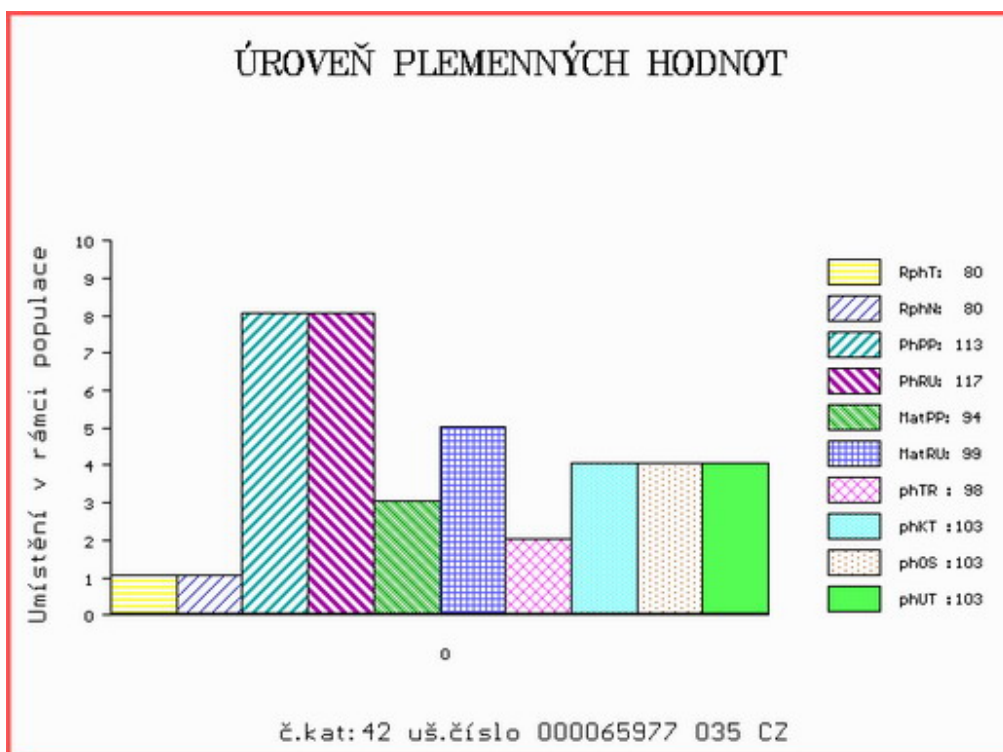

Číslo : **65978 035 CZ HANIBAL ZE ZBYNIC** Číslo katalogu 43
 Dat.nar. : 11.05.2021 Plemeno : P100 Piemontese
 Chovatel : Nová Eva, Ing., Zbynice
 Majitel : Nová Eva, Ing., Zbynice

**OTL
znaky**

Rohy	Ataxie	Q204X	F94L	Nt821	C313Y
-	-	-	-	-	-

OOO 288 663 NOBEL 006990019270
 OO 288 662 TRIAMO 001990640320
 MOO 1990495622 IT ROSALIA 001990495622

OTEC ZPI 782 ASTRO 001990923346

OMO 285 404 PUPILLO 002990017550
 MO 1990659488 IT UVA 001990659488
 MMO 1900210930 IT FRIVOLA 001900210930

OOM ZPI 557 NATALE 001990150199
 OM ZPI 670 REGALO 001990389749
 MOM 1990051241 IT MARTA 001990051241

MA 220516 972 CZ /5 ot ASTA Z LUTONINY 384000220516972

OMM ZPI 207 TRISTANO CN 49308C
 MM 133331 304 CZ KARLA Z DLAŽOVA 354000133331304
 MMM 418 717 CZ ULIVA CN 11767D

Vl.užit:nar: **59** kg ve 120d: **201** kg 210d: **313** kg 365d: **561** kg / kříž: **139** cm
 Přírůstek v testu : **1691** g / **95** přírůstek od narození: **1358** g / **90** šourek **37** cm
 Věk při ZV **401** dní aktuálně k 26.05.22 hmotnost: **575** kg výška v kříži: **139** cm

PLEMENNÉ HODNOTY

LINEARNÍ HODNOCENÍ

	pp	ru	pp	ru	TR	KT	OS	UT	Hmot	kříž	TR	KT	OS	UT	CE		
BÝK	PE	90	116	ME	101	105	106	111	112	112							
MATKA	PE	90	122	ME	93	115	114	116	115	117	784	148	27	20	19	7	73
OTEC	PE	102	111	ME	100	97	93	100	101	101	499	135	23	22	23	8	76

HODNOCEN: TR 10 / /10 KT / / OS / / UT Výsledek:

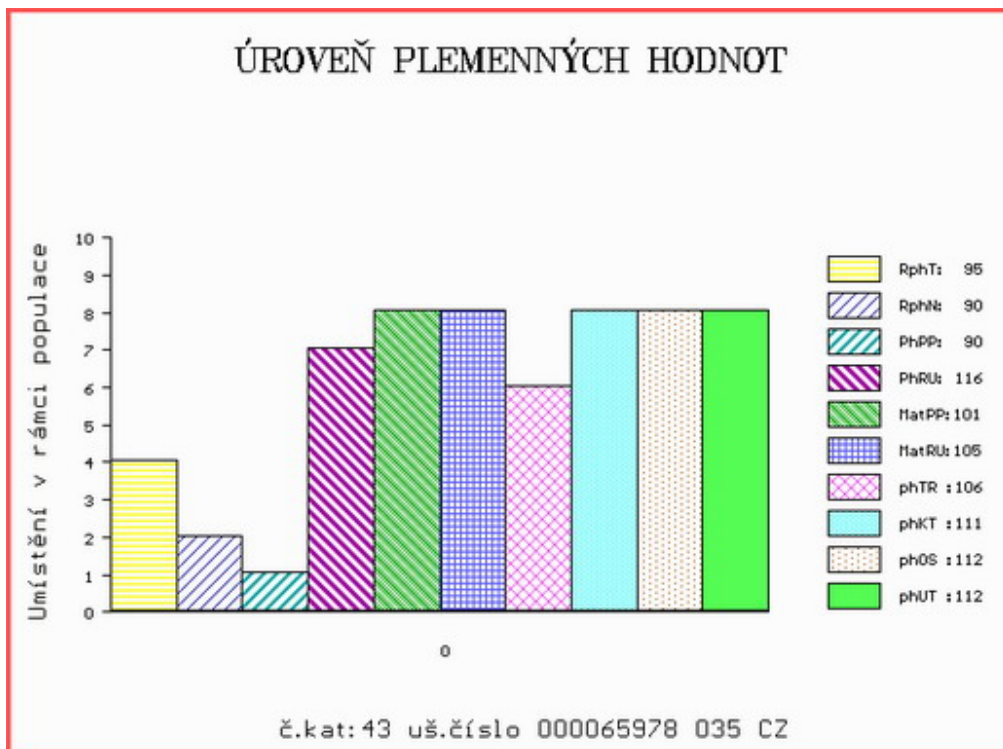

Býci vyřazení před základním výběrem

Číslo : 791007 081 CZ HIDALGO ZE ZÁVÍŠINA P* Číslo katalogu 44
 Dat.nar. : 08.04.2021 Plemeno : Q100 Blonde d Aquitaine
 Chovatel : Navrátilová Renáta Mgr., Závišice
 Majitel : Navrátilová Renáta Mgr., Závišice

OTL znaky

Rohy	Ataxie	Q204X	F94L	Nt821	C313Y
P*	-	-	-	-	-

OOO 271 550 GOL PRETTY BOY V 03.484 32341
 OO 285 865 PLAYBOY V 12.667 09207
 MOO 1266121803 DE BATIDA 12.661 21803

OTEC ZBQ 121 GOL P-BOY PP 03.580 07487

OMO 285 866 URANUS PP 07.694 11341
 MO 354976030 DE GOL IBIZA P 03.549 76030
 MMO 348859507 DE GOL IDOLA 03.488 59507

OOM 288 437 BUFFALO 3205720681
 OM 288 436 IDALGO 3213336448
 MOM 3211899020 FR GENICIA 3211899020

MA 346506 981 CZ M1/1 ot 423000346506981

OMM 288 439 FABULEUX 3210932198
 MM 3215127 383 FR LEESE 3215127383
 MMM 3209713141 FR DESSE 3209713141

Vl.užit:nar: 48 *** kg ve 120d: 211 kg 210d: 311 kg 365d: 519 kg / kříž: 131 cm
 Přírůstek v testu : 1716 g / 95 přírůstek od narození: 1312 g / 85 šourek 35 cm
 Věk při ZV 434 dní aktuálně k 26.05.22 hmotnost: 590 kg výška v kříži: 138 cm

		PLEMENNÉ HODNOTY								LINEARNÍ HODNOCENÍ							
		pp	ru	pp	ru	TR	KT	OS	UT	Hmot	kříž	TR	KT	OS	UT	CE	
BÝK	PE	100	112	ME	102	103	89	94	97	94							
MÁTKA	PE	105	97	ME	100	113	87	89	91	89	775	148	22	20	18	7	67
OTEC	PE	100	126	ME	107	93	102	110	111	110	740	146	26	22	23	8	79

HODNOCEN: TR 6 / / 8 KT / / OS / / UT Výsledek: před ZV-rab.povaha

