

# KATALOG ZÁKLADNÍHO VÝBĚRU

dne 20.6.2022

**OPB Todně - Březí**

začátek 09,00 hod.

Č.	Číslo	OTEC	DATUM		PŘÍRUSTEK (g)				
k.	býčka	st.reg.	NAROZENÍ	PLEM.	test RPH	živ.RPH		CH O V A T E L	
1	190681 064	CZ ZLM 948	03.04.21	Y100	1833 110	1384 95		Šindler Petr, Částkovice	
2	217838 034	CZ ZIL 416	29.04.21	Y100	1550 95	1282 90		Král Štěpán, Nepomuk	
3	61061 035	CZ ZIL 838	30.04.21	Y100	1808 110	1452 100		Denk Václav s.r.o., Chřepice	
4	224595 034	CZ ZIL 608	03.05.21	Y100	1800 110	1481 105		Farka Martin, Todně	
5	224596 034	CZ ZIL 608	04.05.21	Y100	1575 95	1394 95		Farka Martin, Todně	
6	217839 034	CZ ZIL 416	19.05.21	Y100	1800 110	1359 95		Král Štěpán, Nepomuk	
7	224597 034	CZ ZIL 654	21.05.21	Y100	1716 105	1631 115		Farka Martin, Todně	
8	224598 034	CZ ZIL 654	23.05.21	Y100	1333 80	1271 85		Farka Martin, Todně	
9	122243 034	CZ ZIL 401	21.06.21	Y100	1600 100	1550 110		Fousková Jitka, Nesměň	
10	154820 034	CZ ZIL 401	24.06.21	Y100	1508 95	1320 90		Farka Martin, Todně	
11	154819 034	CZ ZAU 129	08.04.21	UU100	1450 90	1565 110		Farka Martin, Todně	

Plemenné hodnoty uvedené v katalogu jsou spočítány k 31.3.2022



## Termíny základních výběrů a dražeb v roce 2022

### III.turnus - Býci narození 1.4.2021 - 30.6.2021

Den	Datum	Začátek *	OPB , chovatel	Ks	Plemena	Dražba
Pondělí	13.06.2022	8,00	Kubal Radek, Albrechtice	3	LI	x
		9,00	OPB Kundratice	11	CH,MS	hodinu po skončení ZV
		9,00	Marosz Josef, Vendryně	1	LI	x
		9,00	Sach s.r.o, Olešná	2	BA	x
		10,00	Niemiec Czeslaw,Dolní Žukov	2	LI	x
		10,00	Ouředník Karel, Kolinec	3	LI	x
		12,00	Vet. univerzita Brno - ŠZP N.Jičín	4	LI	x
		12,00	Birovash Pavlo, Hřibčcí	1	AA	x
		13,00	Měcholupská zemědělská a.s.	11	CH,MS	x
Úterý	14.06.2022	9,00	OPB Benešov	35	LI,CH,GS,PP,PI	hodinu po skončení ZV
		10,00	Habr František ml.,SZ,Báňovice	13	MS	x
		14,00	K+K Břilice	2	CH,LI	x
		15,00	Klusáček Stanislav, Suchdol nad Lužnicí	2	LI	x
Středa	15.06.2022	9,00	OPB Cunkov	40	LI,MS,AA,BA,UU CH,HE,SA,PG	hodinu po skončení ZV
		14,00	Farma Karel Dvořák s.r.o.	3	LI	x
		15,00	Farma Kozák, s.r.o	2	BA,CH	x
		15,00	Heráň Jan,Radič	3	CH	x
		17,00	Daňhel Miroslav, s.r.o	2	CH,MS	x
Čtvrtek	16.06.2022	9,00	OPB Osík	44	CH,BA,LI,AA,MS,PI	hodinu po skončení ZV
		13,00	Bouda Petr ing.,Voděrádky	3	CH	x
		16,00	Převrátíl Jiří,Ing.,Vacíkov	1	CH	x
Pátek	17.06.2022	9,00	OPB Horní Dubňany	32	CH,MS,AA	hodinu po skončení ZV
		9,00	ZD Brloh	4	AA	x
		13,00	Křibalová Marie, Černá	1	MS	x
		15,00	Polák Jiří, Dolní Libochová	2	MS	x
		15,00	Poláková Zdeňka, Dolní Libochová	1	MS	x
Sobota	18.06.2022	9,00	x	0	x	x
Neděle	19.06.2022	9,00	x	0	x	x
Pondělí	20.06.2022	9,00	OPB Todně - Březí	11	LI,UU	hodinu po skončení ZV
		9,00	Družstvo vlastníků Libeň - Vtelno	2	CH	x
		11,00	Hromas Jan,Stvolínky	2	AA	x
		12,00	Tájek Jaroslav,Zvíkov	10	CH,LI,PP	x
Úterý	21.06.2022	8,00	Pecka Vladimír,Liběčice	2	MS	x
		9,00	ZD Agroholding Bernartice	2	PI	x
		9,00	Valíhrach František, Krumvř	2	MS	x
		9,00	Vlček Martin,Proruby	3	CH	x
		9,00	BREZE a.s., Výsluní	9	AA	x
		10,00	Nátr Daniel, Černá Voda	2	MS	x
		10,30	Nátr Jiří, Černá Voda	1	CH	x
		10,00	AGRO Jinín,a.s.	11	MS,LI	x
		12,00	Valenta Petr,Budyně	2	MS	x
		13,30	Minaříková Hana,Hluk	1	BA	x
		14,00	Loos Adolf,Hora Svaté Kateřiny	1	LI	x
		14,00	Placanda Jakub,Křenovice	2	MS	x

Den	Datum	Začátek *	OPB , chovatel	Ks	Plemena	Dražba
Středa	22.06.2022	8,00	Sobolík Martin, Krč	1	SA	x
		9,00	Mendelova univerzita Brno-ŠZP Žabčice	1	LI	x
		9,00	Pěnkavová Jana, Hranice u Aše	2	BA	x
		9,00	Talafous Jaroslav, Krč	2	MS	x
		9,00	Sumega Petr, Heřmanice u Oder	3	MS	x
		10,00	Procházka Jiří, Dubí	1	AA	x
		10,00	Samohejlová Andrea, Malešice	2	MS	x
		10,30	Bystrianská Jana, Melč	8	LI	x
		11,30	Bystrianský Jan, Melč	1	LI	x
		11,00	Černěveský Háj s.r.o	28	LI	x
		12,00	Karban Kamil, Lhenice	1	CH	x
		13,00	Tichá Tereza Mgr., Jindřichov	1	MS	x
		Čtvrtek	23.06.2022	8,00	Kofroň Jan, Ing., Radhostice	1
9,00	Líkař Jan, Hracholusky			1	MS	x
9,00	Nováková Hana, Sirá			1	MS	x
10,00	Starý Karel, Žernovice			1	MS	x
10,30	Hodina František, Ing., Záblatí			2	CH,MS	x
	Hodina Jakub, Kratušín			4	MS,LI	x
11,00	Prima Energo s.r.o.			3	CH,MS	x
11,00	Nečtínská zemědělská a.s.			11	LI	x
13,00	Fidler Božetěch, Škarez			1	PP	x
14,00	Káňa Petr, Mlynářovice	2	MS	x		
Pátek	24.06.2022	9,00	Denk Jaroslav, Hodousice	4	LI	x

\* začátky ZV u chovatelů jsou orientační

373



## Vysvětlivky ke zkratkám ve jménech v katalogu :

ET	- býček narozen po embryotrasferu
RED	- zbarvení red angus
P,V	- bezrohý / volný roh ( * - testováno testem DNA)
PP	- bezrohý – homozygot ( stanoveno testem DNA )
R	- rohatý ( * - testováno testem DNA )

## Vysvětlivky ke QTL znakům v katalogu :

ATAxie G/G – čistý, A/G – přenašeč, A/A - zvíře nese dvě kopie mutované alely

Geny způsobující dvojí osvalení:

Q204X	+/+ - čistý, MH/+ - přenáší jednu alelu, MH/MH – dvě mutované alely (CH)
F94L	+/+ - čistý, F/+ - přenáší jednu alelu, F/F – dvě mutované alely (LI, CH)
NT821	WT/WT – čistý, WT/Del11 - přenáší 1 alelu, Del11/Del11- dvě mutované alely (AA)
C313Y	+/+ - čistý, MH/+ - přenáší jednu alelu, MH/MH – dvě mutované alely (GS)

**Porodní hmotnost (nar)** - u plemene AA,BA,HE,CH,MS,LI způsob zjišťování porodní hmotnosti v chovu \* \* \* - váženo při narození  
\* \* - odhadováno  
\* - nesledováno

## Popisky grafu úrovně plemenných hodnot

Jednotlivé plemenné hodnoty jsou rozděleny do pásem na základě výpočtu kvantilu normálního rozložení, které udávají, jak si konkrétní jedinec stojí v porovnání s průměrem populace plemenných býčků odchovaných v období 2014 – 2019.

<i>pásma</i>	<i>Pozice býka v rámci populace</i>	<i>zkratka</i>	<i>Popis údaje v grafu</i>
10	býk patří hodnotou RPH do 10 % nejlepších býků v daném ukazateli	<i>RphT</i>	RPH pro přírůstek v testu
9	býk patří hodnotou RPH do 20 % nejlepších býků v daném ukazateli	<i>RphN</i>	RPH pro životní přírůstek
8	býk patří hodnotou RPH do 30 % nejlepších býků v daném ukazateli	<i>RpPP</i>	RPH pro přímý efekt porody
7	býk patří hodnotou RPH do 40 % nejlepších býků v daném ukazateli	<i>RpRU</i>	RPH pro přímý efekt růst
6	býk patří hodnotou RPH do 50 % nejlepších býků v daném ukazateli	<i>MatPP</i>	RPH pro maternální efekt porody
5	býk patří hodnotou RPH do průměru býků v daném ukazateli	<i>MatRU</i>	RPH pro maternální efekt růst
4	býk patří hodnotou RPH do 60 % nejlepších býků v daném ukazateli	<i>phTR</i>	RPH pro lineární hodnocení těl. rámec
3	býk patří hodnotou RPH do 70 % nejlepších býků v daném ukazateli	<i>phKT</i>	RPH pro lineární hodnocení kap. těla
2	býk patří hodnotou RPH do 80 % nejlepších býků v daném ukazateli	<i>phOS</i>	RPH pro lineární hodnocení osvalení
1	býk patří hodnotou RPH do 90 % nejlepších býků v daném ukazateli	<i>phUT</i>	RPH pro lineární hodnocení užit. typ

## Hlavní selekční kritéria pro výběr do plemnitby na OPB a odchovu u chovatele

Hlavním selekčním kritériem bude pouze lineární hodnocení při základním výběru.

### Důvody vyřazení před základním výběrem

- hodnocení tělesného rámce (1,2,3 body dle parametrů daného plemene)
- hodnocení bodů za hmotnost v 365 dnech (1,2,3 body dle parametrů daného plemene)
- nepředvedení býka k základnímu výběru na ohlávce nebo na vodící tyči
- na základě rozhodnutí majitele býka o jeho vyřazení
- zdravotní důvody (displazie varlat, apod.)

### Důvody vyřazení při základním výběrem

- hodnocení délky těla (1,2,3 body dle parametrů daného plemene)
- hodnocení ukazatelů kapacity těla (1,2,3 body dle parametrů daného plemene)
- hodnocení ukazatelů osvalení (1,2,3 body dle parametrů daného plemene)
- hodnocení užitkového typu (1,2,3 body dle parametrů daného plemene)
- závažné vady exteriéru při základním výběru
- neodpovídající funkčnost končetin při základním výběru
- zdravotní důvody (displazie varlat, apod.)

## Reklamační řád pro základní výběry býků

Majitel odchovávaného býčka má právo podat reklamaci proti rozhodnutí výběrové komise (ČSCHMS). Tato reklamační může mít písemnou nebo ústní formu. Předmětem reklamační může být pouze konečný výsledek výběru (vybrán, odročen, vyřazen), nikoliv nesouhlas s bodovým hodnocením daného býka. Po skončení základního výběru býků vyzve předseda výběrové komise, nebo příslušný inspektor k podání případných protestů (reklamací). Reklamační se podává písemně (emilem) nejpozději následující den po provedení výběru a to řediteli svazu, řediteli PK a členům výběrové komise (bonitérovi), která hodnocení provedla. Jménem majitele býka může jednat také zástupce odchovny plemenných býků (OPB). V případě neshody mezi verdiktem výběrové komise a majitelem býka je býk odročen a bude proveden nový základní výběr. Provedení nového základního výběru je podmíněno složením kauce 5000 Kč za každého reklamovaného býka. Kauce se skládá na účet ČSCHMS nejpozději do 10-ti kalendářních dnů ode dne provedení základního výběru. V případě, že nebudou peníze připsány na účet v daném termínu, platí původní verdikt výběrové komise a reklamační se dále neřeší. Nový základní výběr se uskuteční do 30-ti dnů od sporného výběru na místě, kde byla podána reklamační, pokud se obě strany nedohodnou jinak. Většinové složení komise nesmí být totožné se složením komise, která vynesla sporný verdikt. O složení nové komise rozhoduje Rada PK daného plemene po dohodě s ČSCHMS. O závěru nového základního výběru je sepsán nový výběrový protokol. Proti tomuto rozhodnutí se již nelze dále odvolat. V případě, že je potvrzeno původní rozhodnutí výběrové komise, propadá kauce ve prospěch ČSCHMS, v opačném případě se vrací majiteli býka do 10-ti kalendářních dnů od provedení nového základního výběru. Náklady spojené s novým základním výběrem (zejména cestovné členů výběrové komise, případně oprávněné nároky spojené s odměnou za odvedenou práci) nese strana, která při svém rozhodnutí či jednání nebyla v právu. Tyto náklady jsou zúčtovány na základě vystavené faktury zaslané druhé straně nejpozději do 14 dnů od provedení opakovaného základního výběru. V každém případě se o reklamační vede písemný zápis. Rozhodnutí výběrové komise se váže ke konkrétnímu zvířeti v konkrétním čase a není možno se na něj odvolávat v případných následných sporech.

Schváleno výborem ČSCHMS dne 21.3.2006 v Hradištku pod Medníkem, změny schváleny 24.7.2019 Grémiem předsedů rad plemenných knih v Hradištku pod Medníkem. Vstupuje v platnost dnem schválení.



<b>Sekretariát:</b> ČSCHMS Praha Těšnov 17 11705 Praha 1 Mobil : +420 724 007 860 Telefon : +420 221 812 865 E-mail : <a href="mailto:info@cschms.cz">info@cschms.cz</a>	<b>Ředitel PK</b> Kopecký Jan Osík 201 569 67 Osík u Litomyšle Mobil : +420 724 007 862 Telefon : +420 461 612 809 E-mail : <a href="mailto:kopecvk@cschms.cz">kopecvk@cschms.cz</a>	<b>Adresa PK</b> Honová Nina Osvoboditelů 35/9 410 02 Lovosice Mobil : +420 724 073 641 E-mail : <a href="mailto:honova@cschms.cz">honova@cschms.cz</a>
---	---	---

Číslo : 190681 064 CZ HENDRIX Z ČÁSTKOVIC V\* Číslo katalogu 1  
 Dat.nar. : 03.04.2021 Plemeno : Y100 Limousine  
 Chovatel : Šindler Petr, Částkovice  
 Majitel : Šindler Petr, Částkovice

**OTL  
znaky**

Rohy	Ataxie	Q204X	F94L	Nt821	C313Y
P*	-	-	-	-	-

OOO 284 638 GANDHI REP 5703801939  
 OO 286 356 GOUCHO V 07.697 78614  
 MOO 768806865 DE WICKY P 07.688 06865

**OTEC ZLM 948 GEORG V 09.495 79951**  
 OMO 286 363 LANCELOT VOM EIDERLAND P 01.162 80842  
 MO 945614747 DE 09.456 14747  
 MMO 1931409313 FR URIELLE 1931409313

OOM ZLI 834 VERTIGE 1932087952  
 OM ZLM 076 UJO NOVOKOSTELECKÝ ET 394000712746031  
 MOM 8741830780 FR DIPSIE 8741830780

**MA 625536 961 CZ /3 ot CLAUDIE Z ČÁSTKOVIC 45000625536961**  
 OMM ZLI 743 ROCKSTAR 1930599372  
 MM 284485 921 CZ TAMARA MOF 391000284485921  
 MMM 8607277411 FR CORVETTE.B 8607277411

Vl.užit:nar: 38 \*\*\* kg ve 120d: 176 kg 210d: 278 kg 365d: 525 kg / kříž: 131 cm  
 Přírůstek v testu : 1833 g / 110 přírůstek od narození: 1384 g / 95 šourek 37 cm  
 Věk při ZV 443 dní aktuálně k 27.05.22 hmotnost: 618 kg výška v kříži: 138 cm

PLEMENNÉ HODNOTY

LINEARNÍ HODNOCENÍ

	pp	ru	pp	ru	TR	KT	OS	UT	Hmot	kříž	TR	KT	OS	UT	CE		
BÝK	PE	112	106	ME	103	94	91	89	88	89							
MATKA	PE	107	111	ME	98	93	102	104	105	104	802	148	25	20	18	7	70
OTEC	PE	115	102	ME	108	96	95	92	91	92	637	139	23	22	20	7	72

HODNOCEN: TR 7 / /10 KT / / OS / / UT Výsledek:

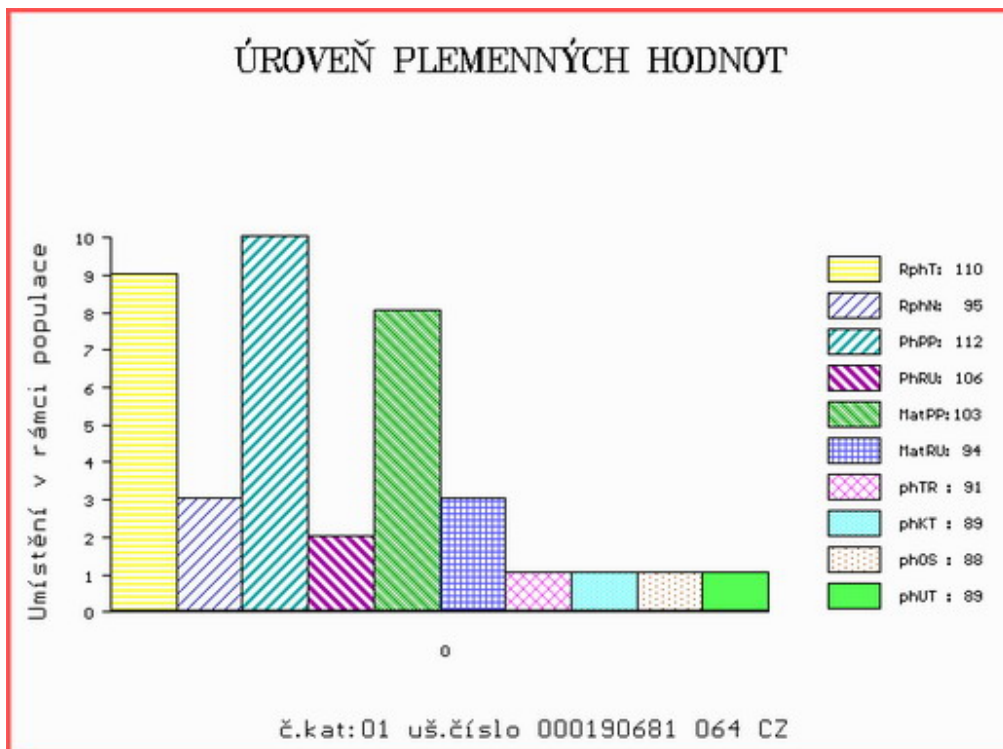

Číslo : 217838 034 CZ HALK P\* Číslo katalogu 2  
 Dat.nar. : 29.04.2021 Plemeno : Y100 Limousine  
 Chovatel : Král Štěpán, Nepomuk  
 Majitel : Král Štěpán, Nepomuk

**OTL  
znaky**

Rohy	Ataxie	Q204X	F94L	Nt821	C313Y
P*	-	-	-	-	-

OOO ZIL 146 C.N.MATEO PP 05.353 09827  
 OO 289 992 MAURICE VOM EIDERLAND P 01.173 56958  
 MOO 535309840 DE C.N.FRIEDHILD P 05.353 09840

**OTEC ZIL 416 DLG LUNDI PP 99446866**  
 OMO ZLI 650 TIGRIS PP 14.026 24243  
 MO 99221565 LU DLG HYSTERIE P 99221565  
 MMO 98879310 LU DLG EVOCATION 98879310

OOM ZLI 945 FORTISSIMO 3704321021  
 OM ZLM 531 ATOM ZE DVORA 114000693458053  
 MOM 137954 953 CZ OLINKA ZE DVORA 114000137954953

**MA 446949 953 CZ /1 ot ELEKTRA AVENA 028000446949953**  
 OMM LIP 501 REXÍK Z KALIŠTĚ 031000562343053  
 MM 318895 953 CZ 028000318895953  
 MMM 177796 953 CZ 028000177796953

Vl.užit:nar: 44 kg ve 120d: 184 kg 210d: 289 kg 365d: 507 kg / kříž: 135 cm  
 Přírůstek v testu : 1550 g / 95 přírůstek od narození: 1282 g / 90 šourek 37 cm  
 Věk při ZV 417 dní aktuálně k 27.05.22 hmotnost: 548 kg výška v kříži: 140 cm

**PLEMENNÉ HODNOTY**

**LINEARNÍ HODNOCENÍ**

	pp	ru	pp	ru	TR	KT	OS	UT	Hmot	kříž	TR	KT	OS	UT	CE		
BÝK	PE	100	117	ME	100	99	98	99	99	100							
MATKA	PE	87	116	ME	112	102	105	104	103	105	712	143	21	19	18	6	64
OTEC	PE	110	119	ME	89	95	106	105	105	107	0	0	0	0	0	0	0

HODNOCEN: TR 9 / / 8 KT / / OS / / UT Výsledek:

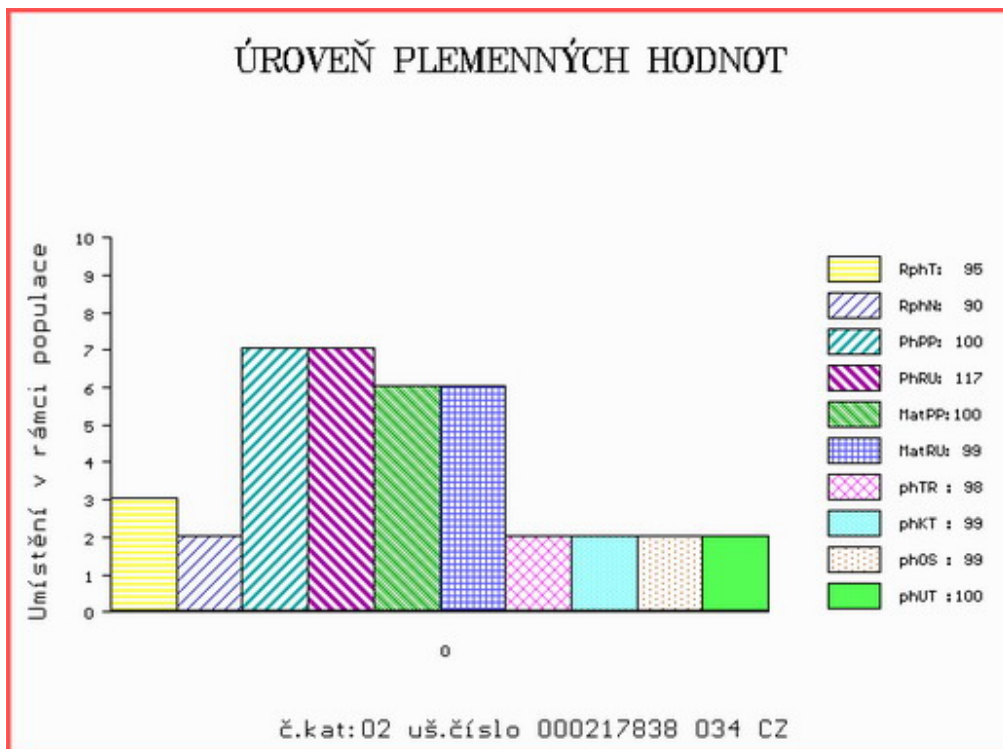

Číslo : **61061 035 CZ HUDSON Z CHŘEPIC R\*** Číslo katalogu 3  
 Dat.nar. : 30.04.2021 Plemeno : Y100 Limousine  
 Chovatel : Denk Václav s.r.o., Chřepice  
 Majitel : Denk Václav s.r.o., Chřepice

**OTL  
znaky**

Rohy	Ataxie	Q204X	F94L	Nt821	C313Y
R*	-	-	-	-	-

OOO	ZLM 596	CAID	2308914152
OO	ZLM 656	CRONWELL	14.047 85793
MOO	1404071022	DE FLOHSA	14.040 71022

<b>OTEC</b>	<b>ZIL</b>	<b>838</b>	<b>FERON VFU</b>	<b>007000748003081</b>
OMO	ZLI 810	SAM ZE SVATÉ KATEŘINY	393000529799042	
MO	244135 981	CZ	007000244135981	
MMO	163679 981	CZ ROLBA VFU	007000163679981	

OOM	ZLI 324	MAS DU CLO	2396032213
OM	268 701	C.N.MAURIC P	05.806 80057
MOM	578520319	DE ORTRUD ET P	05.785 20319

<b>MA</b>	<b>1265541483 DE</b>	<b>/2</b>	<b>ot NOEMI P</b>	<b>12.655 41483</b>
OMM	279 745	LASSE VOM EIDERLAND P	01.146 63171	
MM	116683997	DE NAYA VOM EIDERLAND PP	01.166 83997	
MMM	114663194	DE NADA VOM EIDERLAND P	01.146 63194	

Vl.užit:nar: **39 \*\*** kg ve 120d: **225** kg 210d: **330** kg 365d: **552** kg / kříž: **135** cm  
 Přírůstek v testu : **1808 g / 110** přírůstek od narození: **1452 g / 100** šourek **38** cm  
 Věk při ZV **416** dní aktuálně k 27.05.22 hmotnost: **608** kg výška v kříži: **139** cm

**PLEMENNÉ HODNOTY**

**LINEARNÍ HODNOCENÍ**

	pp	ru	pp	ru	TR	KT	OS	UT	Hmot	kříž	TR	KT	OS	UT	CE		
BÝK	PE	104	124	ME	93	108	101	110	111	110							
MATKA	PE	100	111	ME	97	107	91	96	98	95	812	148	26	23	22	8	79
OTEC	PE	99	132	ME	94	111	119	127	126	128	680	143	29	24	24	9	86

HODNOCEN: TR 9 / /10 KT / / OS / / UT Výsledek:

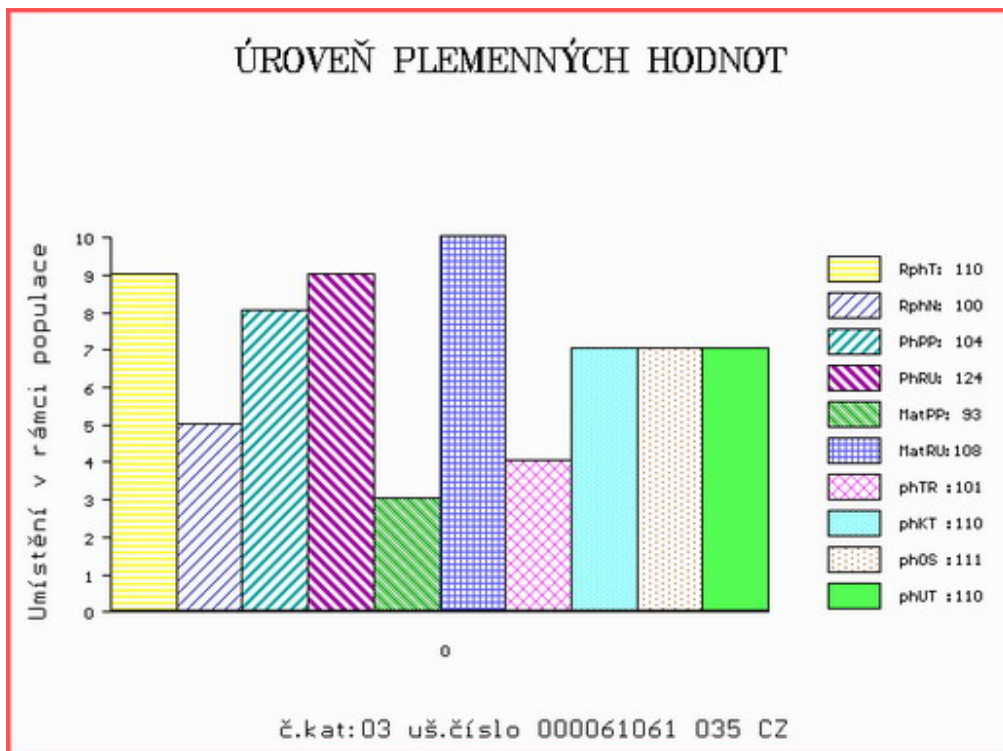



Číslo : 224595 034 CZ HOOK Z TODNĚ R\* Číslo katalogu 4  
 Dat.nar. : 03.05.2021 Plemeno : Y100 Limousine  
 Chovatel : Farka Martin, Todně  
 Majitel : Farka Martin, Todně

**OTL  
znaky**

Rohy	Ataxie	Q204X	F94L	Nt821	C313Y
R*	-	-	F/F	-	-

OOO	ZLM 410	FRISSON P	2311392040
OO	291 199	LEADER P	2424504344
MOO	2424529925	FR EDRIS PS	2424529925

<b>OTEC</b>	<b>ZIL</b>	<b>608</b>	<b>NEPAL P</b>	<b>2424667546</b>
OMO	285 144	AQUITAIN	2424496008	
MO	2424529887	FR ETANE	2424529887	
MMO	2424516087	FR BLONDE	2424516087	

OOM	ZLM 596	CAID	2308914152
OM	ZLM 240	CECH	14.042 30316
MOM	1403049741	DE FLANDI	14.030 49741

<b>MA</b>	<b>654955 931 CZ</b>	<b>/3 ot</b>	<b>397000654955931</b>
OMM	ZLI 539	CACAO	6503987463
MM	269337 953 CZ	DANUTA Z KALIŠTĚ	031000269337953
MMM	43311 953 CZ	DEJNA Z KALIŠTĚ	031000043311953

Vl.užit:nar: 46 \*\*\* kg ve 120d: 208 kg 210d: 337 kg 365d: 571 kg / kříž: 134 cm  
 Přírůstek v testu : 1800 g / 110 přírůstek od narození: 1481 g / 105 šourek 39 cm  
 Věk při ZV 413 dní aktuálně k 27.05.22 hmotnost: 622 kg výška v kříži: 137 cm

**PLEMENNÉ HODNOTY**

**LINEARNÍ HODNOCENÍ**

	pp	ru	pp	ru	TR	KT	OS	UT	Hmot	kříž	TR	KT	OS	UT	CE		
BÝK	PE	101	119	ME	105	98	106	106	105	106							
MATKA	PE	97	106	ME	103	116	103	98	97	98	672	147	26	23	20	7	76
OTEC	PE	104	126	ME	106	81	113	107	104	106	760	148	27	22	22	8	79

HODNOCEN: TR 8 / /10 KT / / OS / / UT Výsledek:

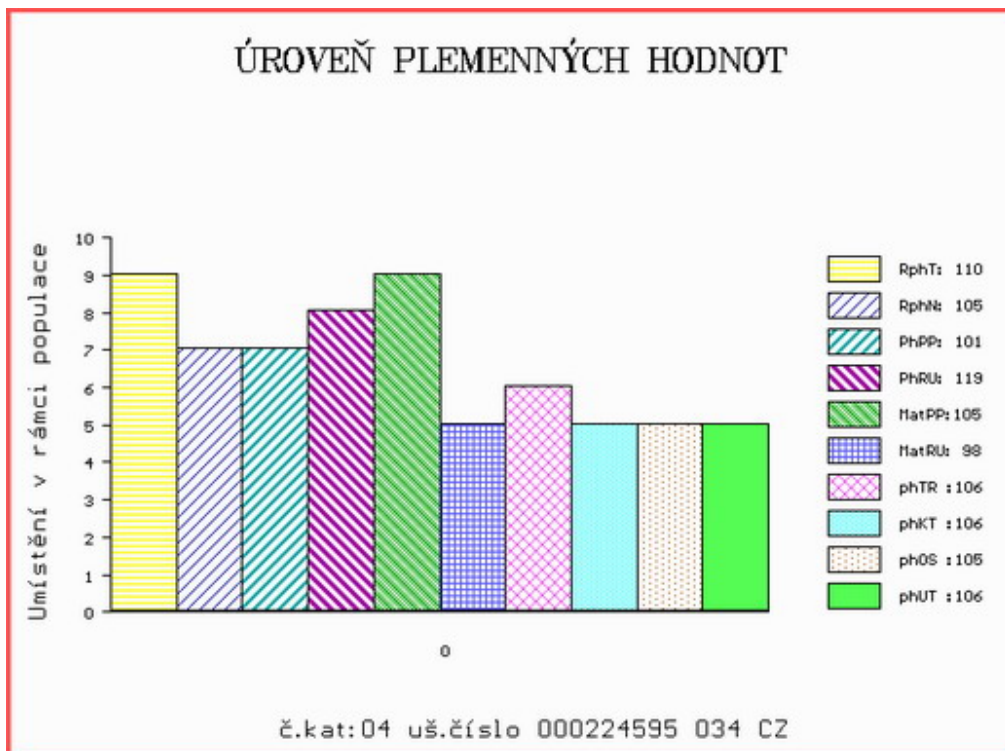

Číslo : 224596 034 CZ HAMISH Z TODNĚ P\* Číslo katalogu 5  
 Dat.nar. : 04.05.2021 Plemeno : Y100 Limousine  
 Chovatel : Farka Martin, Todně  
 Majitel : Farka Martin, Todně

**OTL  
znaky**

Rohy	Ataxie	Q204X	F94L	Nt821	C313Y
P*	-	-	F/F	-	-

OOO ZLM 410 FRISSON P 2311392040  
 OO 291 199 LEADER P 2424504344  
 MOO 2424529925 FR EDRIS PS 2424529925

**OTEC ZIL 608 NEPAL P 2424667546**

OMO 285 144 AQUITAIN 2424496008  
 MO 2424529887 FR ETANE 2424529887  
 MMO 2424516087 FR BLONDE 2424516087

OOM 270 815 INDECIS 2293004195  
 OM ZLI 560 ON-DIT 3615069746  
 MOM 3690006248 FR FRANCHON 3690006248

**MA 530802 931 CZ /5 ot ABBA Z TODNĚ 397000530802931**

OMM ZLI 617 PRADO VFU 007000501431081  
 MM 373977 961 CZ 396000373977961  
 MMM 6503494879 FR VIKIE 6503494879

Vl.užit:nar: 44 \*\*\* kg ve 120d: 213 kg 210d: 317 kg 365d: 565 kg / kříž: 136 cm  
 Přírůstek v testu : 1575 g / 95 přírůstek od narození: 1394 g / 95 šourek 37 cm  
 Věk při ZV 412 dní aktuálně k 27.05.22 hmotnost: 585 kg výška v kříži: 141 cm

PLEMENNÉ HODNOTY

LINEARNÍ HODNOCENÍ

	pp	ru	pp	ru	TR	KT	OS	UT	Hmot	kříž	TR	KT	OS	UT	CE		
BÝK	PE	106	118	ME	97	90	110	101	97	100							
MATKA	PE	102	104	ME	90	101	87	90	89	88	766	148	26	22	20	7	75
OTEC	PE	104	126	ME	106	81	113	107	104	106	760	148	27	22	22	8	79

HODNOCEN: TR 10 / /10 KT / / OS / / UT Výsledek:

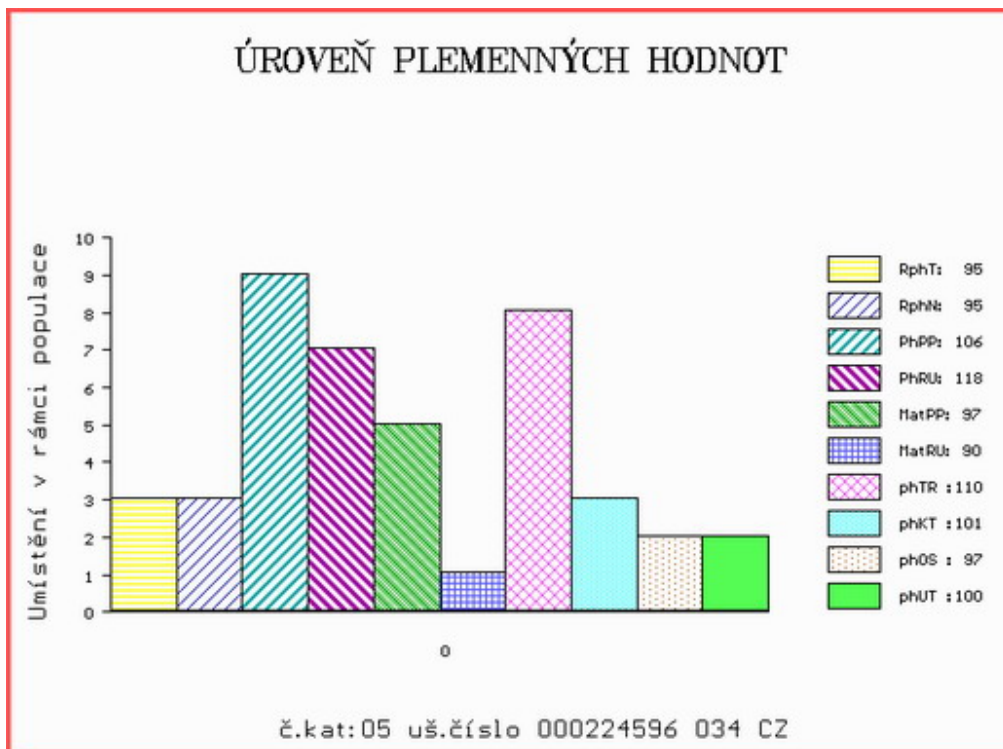

Číslo : 217839 034 CZ HUGO P\* Číslo katalogu 6  
 Dat.nar. : 19.05.2021 Plemeno : Y100 Limousine  
 Chovatel : Král Štěpán, Nepomuk  
 Majitel : Král Štěpán, Nepomuk

**OTL  
znaky**

Rohy	Ataxie	Q204X	F94L	Nt821	C313Y
P*	-	-	-	-	-

OOO ZIL 146 C.N.MATEO PP 05.353 09827  
 OO 289 992 MAURICE VOM EIDERLAND P 01.173 56958  
 MOO 535309840 DE C.N.FRIEDHILD P 05.353 09840

**Otec ZIL 416 DLG LUNDI PP 99446866**  
 OMO ZLI 650 TIGRIS PP 14.026 24243  
 MO 99221565 LU DLG HYSTERIE P 99221565  
 MMO 98879310 LU DLG EVOCATION 98879310

OOM ZLI 945 FORTISSIMO 3704321021  
 OM ZLM 531 ATOM ZE DVORA 114000693458053  
 MOM 137954 953 CZ OLINKA ZE DVORA 114000137954953

**MA 446948 953 CZ /1 ot ELIA AVENA 028000446948953**  
 OMM LIP 501 REXÍK Z KALIŠTĚ 031000562343053  
 MM 275696 953 CZ 028000275696953  
 MMM 109829 511 CZ 028000109829511

Vl.užit:nar: 48 kg ve 120d: 181 kg 210d: 292 kg 365d: 542 kg / kříž: 137 cm  
 Přírůstek v testu : 1800 g / 110 přírůstek od narození: 1359 g / 95 šourek 36 cm  
 Věk při ZV 397 dní aktuálně k 27.05.22 hmotnost: 555 kg výška v kříži: 137 cm

**PLEMENNÉ HODNOTY**

**LINEARNÍ HODNOCENÍ**

	pp	ru	pp	ru	TR	KT	OS	UT	Hmot	kříž	TR	KT	OS	UT	CE		
BÝK	PE	94	116	ME	104	98	96	99	99	99							
MATKA	PE	85	113	ME	113	101	107	104	102	103	740	146	25	20	20	7	72
Otec	PE	110	119	ME	89	95	106	105	105	107	0	0	0	0	0	0	0

HODNOCEN: TR 8 / / 9 KT / / OS / / UT Výsledek:

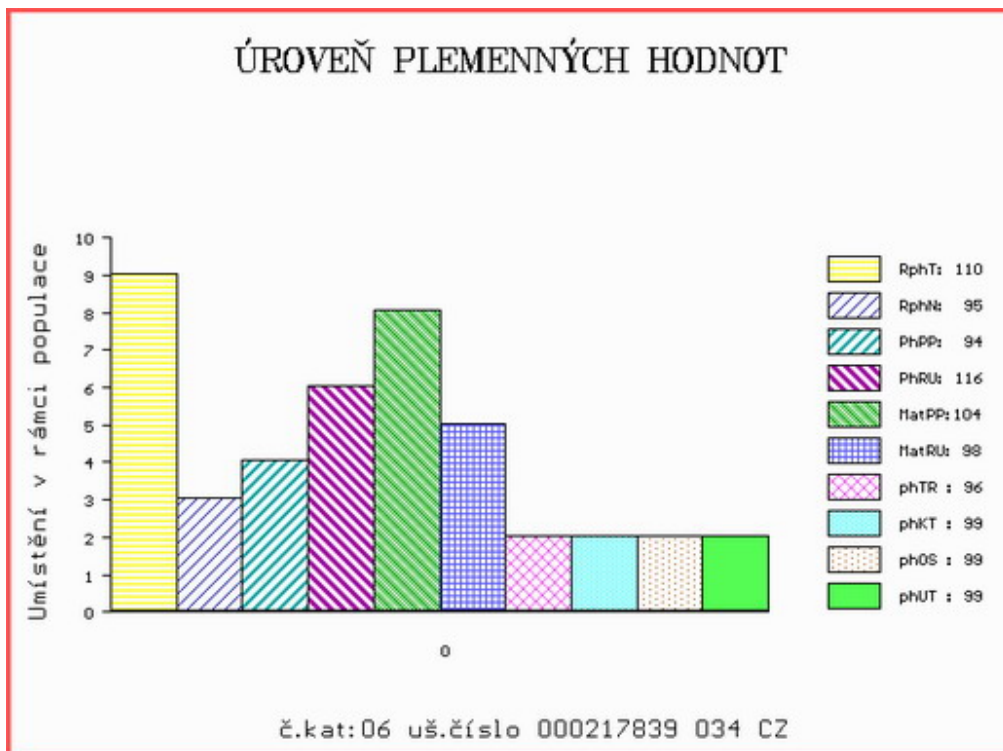

Číslo : 224597 034 CZ HAPPY Z TODNĚ V\* Číslo katalogu 7  
 Dat.nar. : 21.05.2021 Plemeno : Y100 Limousine  
 Chovatel : Farka Martin, Todně  
 Majitel : Farka Martin, Todně

**OTL  
znaky**

Rohy	Ataxie	Q204X	F94L	Nt821	C313Y
P*	-	-	F/F	-	-

OOO 280 589 PONTO P 05.347 27285  
 OO 281 376 PONTUS PP 05.365 13951  
 MOO 534727277 DE OLIVIA P 05.347 27277

**OTEC ZIL 654 TST PANDOR PP 09.872 53302**

OMO 289 838 TST KANT P 09.404 17635  
 MO 945458746 DE TST PP 09.454 58746  
 MMO 941987574 DE TST EMMI P 09.419 87574

OOM ZLI 400 NEUF 2297004114  
 OM ZLM 056 ARMORIC 2219279723  
 MOM 2219279337 FR SOURIANTE 2219279337

**MA 570990 931 CZ /4 ot ARMONA Z TODNĚ 397000570990931**

OMM ZLI 268 IONESCO 3693000206  
 MM 326220 931 CZ TETKA Z LOČENIC 056000326220931  
 MMM 234294 931 CZ OLINKA 056000234294931

Vl.užit:nar: 43 \*\*\* kg ve 120d: 265 kg 210d: 363 kg 365d: 638 kg / kříž: 142 cm  
 Přírůstek v testu : 1716 g / 105 přírůstek od narození: 1631 g / 115 šourek 38 cm  
 Věk při ZV 395 dní aktuálně k 27.05.22 hmotnost: 648 kg výška v kříži: 142 cm

**PLEMENNÉ HODNOTY**

**LINEARNÍ HODNOCENÍ**

	pp	ru	pp	ru	TR	KT	OS	UT	Hmot	kříž	TR	KT	OS	UT	CE		
BÝK	PE	100	138	ME	94	92	119	106	103	106							
MATKA	PE	93	125	ME	92	108	101	112	117	115	880	147	26	23	22	8	79
OTEC	PE	90	125	ME	101	90	110	94	90	93	1110	150	19	18	18	6	61

HODNOCEN: TR 10 / /10 KT / / OS / / UT Výsledek:

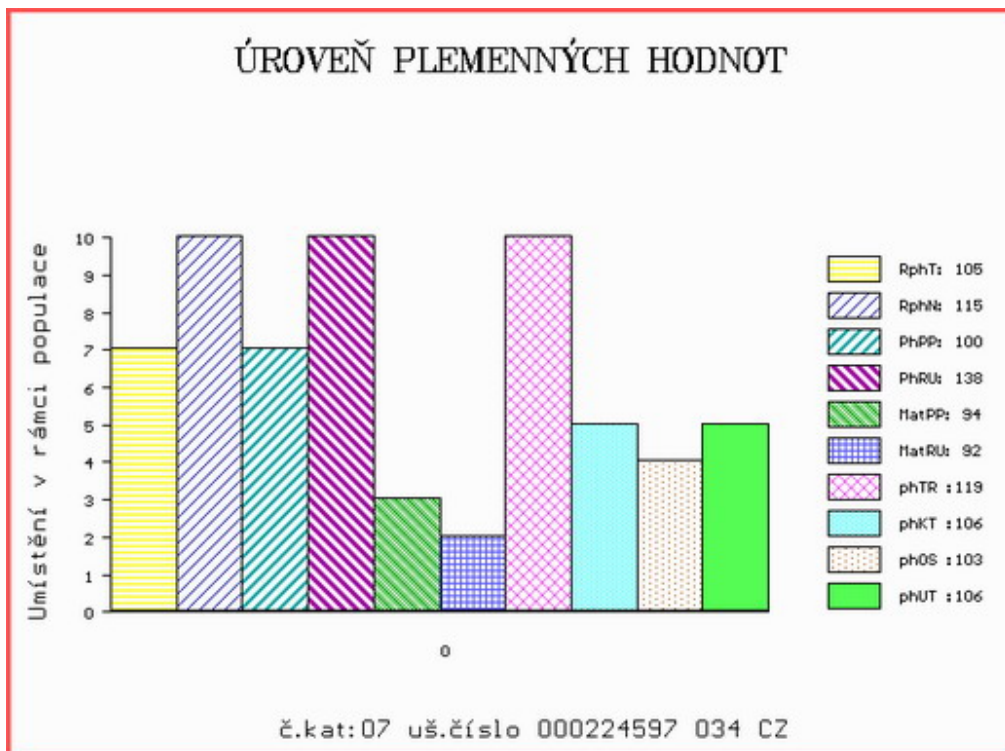

Číslo : 224598 034 CZ HAŠIŠ Z TODNĚ P\* Číslo katalogu 8  
 Dat.nar. : 23.05.2021 Plemeno : Y100 Limousine  
 Chovatel : Farka Martin, Todně  
 Majitel : Farka Martin, Todně

**OTL  
znaky**

Rohy	Ataxie	Q204X	F94L	Nt821	C313Y
P*	-	-	F/F	-	-

OOO 280 589 PONTO P 05.347 27285  
 OO 281 376 PONTUS PP 05.365 13951  
 MOO 534727277 DE OLIVIA P 05.347 27277

**Otec ZIL 654 TST PANDOR PP 09.872 53302**

OMO 289 838 TST KANT P 09.404 17635  
 MO 945458746 DE TST PP 09.454 58746  
 MMO 941987574 DE TST EMMI P 09.419 87574

OOM ZLM 596 CAID 2308914152  
 OM ZLM 240 CECH 14.042 30316  
 MOM 1403049741 DE FLANDI 14.030 49741

**MA 654965 931 CZ /3 ot 397000654965931**

OMM ZLI 400 NEUF 2297004114  
 MM 316574 931 CZ UFKA Z TODNĚ 397000316574931  
 MMM 260191 931 CZ PANAMA Z TODNĚ 397000260191931

Vl.užit:nar: 48 \*\*\* kg ve 120d: 238 kg 210d: 312 kg 365d: 512 kg / kříž: 141 cm  
 Přírůstek v testu : 1333 g / 80 přírůstek od narození: 1271 g / 85 šourek 36 cm  
 Věk při ZV 393 dní aktuálně k 27.05.22 hmotnost: 517 kg výška v kříži: 141 cm

PLEMENNÉ HODNOTY

LINEARNÍ HODNOCENÍ

	pp	ru	pp	ru	TR	KT	OS	UT	Hmot	kříž	TR	KT	OS	UT	CE		
BÝK	PE	82	113	ME	99	104	110	93	89	92							
MATKA	PE	95	105	ME	103	117	101	95	94	95	596	145	23	19	17	6	65
Otec	PE	90	125	ME	101	90	110	94	90	93	1110	150	19	18	18	6	61

HODNOCEN: TR 10 / / 7 KT / / OS / / UT Výsledek:

ÚROVEŇ PLEMENNÝCH HODNOT

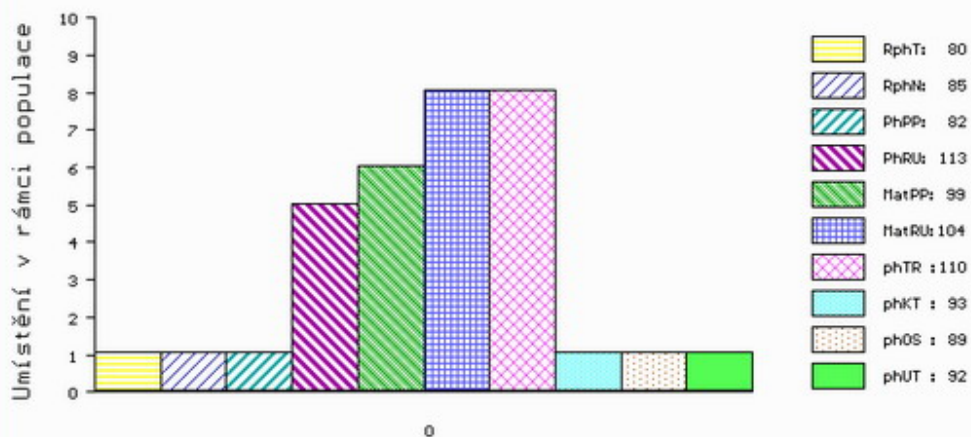

č.kat:08 uš.číslo 000224598 034 CZ

Číslo : 122243 034 CZ HOPÍK Z NESMĚŇE ET R\* Číslo katalogu 9  
 Dat.nar. : 21.06.2021 Plemeno : Y100 Limousine  
 Chovatel : Fousková Jitka, Nesměň  
 Majitel : Fousková Jitka, Nesměň

**OTL  
znaky**

Rohy	Ataxie	Q204X	F94L	Nt821	C313Y
R*	-	-	F/F	-	-

OOO 285 254 NAPOLEON 3697001588  
 OO 285 150 ULTRABO MN 3615044712  
 MOO 3697004505 FR NEBULEUSE 3697004505

**Otec ZIL 401 NEMIR TD 2246743081**  
 OMO 289 922 EXELLEN TD 2246742288  
 MO 2246742767 FR JAMILA TD 2246742767  
 MMO 2246742517 FR GYUANE TD 2246742517

OOM ZLI 294 LOUXOR 1995010819  
 OM ZLI 374 LILIE Z KALIŠTĚ 031053020507  
 MOM 355 517 CZ DOUBRAVKA Z KALIŠTĚ 031517000355

**MA 419995 931 CZ /6 ot USEČKA Z TODNĚ P 397000419995931**  
 OMM ZLI 202 ILLUMINÁLT TIME P 79/9.06.030  
 MM 8148 517 CZ KORA Z KALIŠTĚ P 031517008148  
 MMM 98004 511 CZ MANILLE 166/0.08.006

Vl.užit:nar: 35 kg ve 120d: 251 kg 210d: 365 kg 365d: 598 kg / kříž: 141 cm  
 Přírůstek v testu : 1600 g / 100 přírůstek od narození: 1550 g / 110 šourek 36 cm  
 Věk při ZV 364 dní aktuálně k 27.05.22 hmotnost: 562 kg výška v kříži: 141 cm

**PLEMENNÉ HODNOTY**

**LINEARNÍ HODNOCENÍ**

	pp	ru	pp	ru	TR	KT	OS	UT	Hmot	kříž	TR	KT	OS	UT	CE		
BÝK	PE	109	129	ME	91	88	117	112	111	115							
MATKA	PE	101	115	ME	92	97	101	101	101	104	916	155	29	23	21	8	81
Otec	PE	104	119	ME	98	90	110	105	104	106	658	138	23	22	21	7	73

HODNOCEN: TR 10 / /10 KT / / OS / / UT Výsledek:

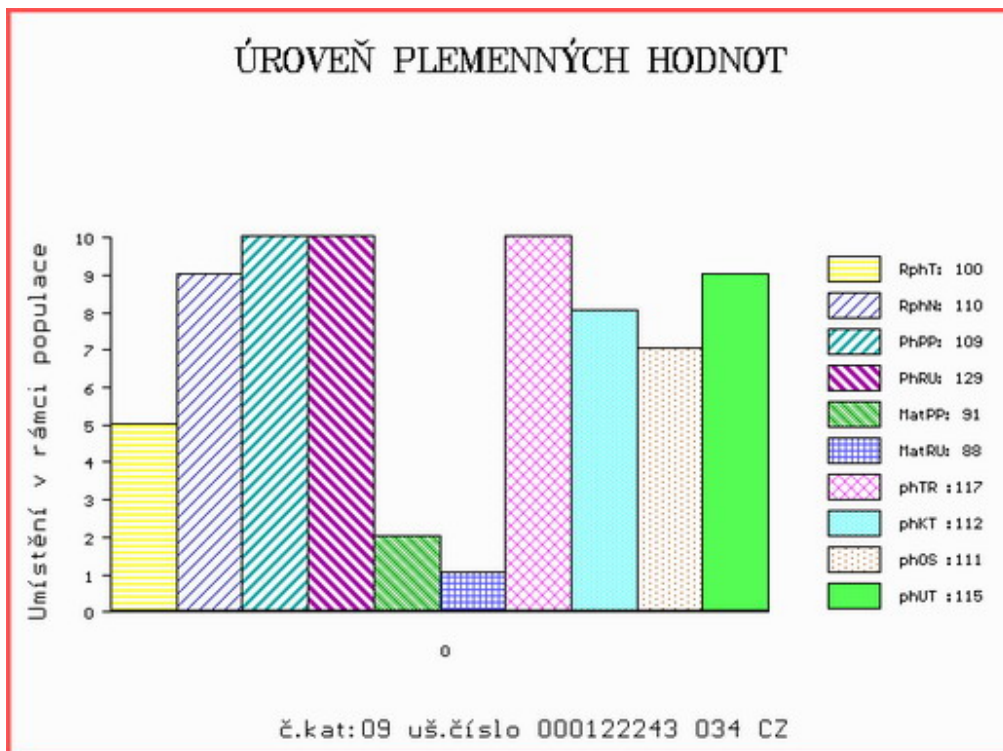

Číslo : 154820 034 CZ HRUŠKA Z TODNĚ ET R\* Číslo katalogu 10  
 Dat.nar. : 24.06.2021 Plemeno : Y100 Limousine  
 Chovatel : Farka Martin, Todně  
 Majitel : Farka Martin, Todně

**OTL  
znaky**

Rohy	Ataxie	Q204X	F94L	Nt821	C313Y
R*	-	-	F/F	-	-

OOO	285 254	NAPOLEON	3697001588
OO	285 150	ULTRABO MN	3615044712
MOO	3697004505	FR NEBULEUSE	3697004505

<b>Otec</b>	<b>ZIL</b>	<b>401</b>	<b>NEMIR TD</b>	<b>2246743081</b>
OMO	289 922	EXELLEN TD	2246742288	
MO	2246742767	FR JAMILA TD	2246742767	
MMO	2246742517	FR GYUANE TD	2246742517	

OOM	ZLI 294	LOUXOR	1995010819
OM	ZLI 374	LILIE Z KALIŠTĚ	031053020507
MOM	355 517	CZ DOUBRAVKA Z KALIŠTĚ	031517000355

<b>MA</b>	<b>419995 931 CZ</b>	<b>/6</b>	<b>ot USEČKA Z TODNĚ P</b>	<b>397000419995931</b>
OMM	ZLI 202	ILLUMINÁLT TIME P	79/9.06.030	
MM	8148 517	CZ KORA Z KALIŠTĚ P	031517008148	
MMM	98004 511	CZ MANILLE	166/0.08.006	

Vl.užit:nar: 55 \*\*\* kg ve 120d: 218 kg 210d: 310 kg 365d: 547 kg / kříž: 136 cm  
 Přírůstek v testu : 1508 g / 95 přírůstek od narození: 1320 g / 90 šourek 35 cm  
 Věk při ZV 361 dní aktuálně k 27.05.22 hmotnost: 500 kg výška v kříži: 136 cm

**PLEMENNÉ HODNOTY**

**LINEARNÍ HODNOCENÍ**

	pp	ru	pp	ru	TR	KT	OS	UT	Hmot	kříž	TR	KT	OS	UT	CE
BÝK	PE	93	112	ME	102	95	102	102	104						
MATKA	PE	101	115	ME	92	97	101	101	101	916	155	29	23	21	8 81
Otec	PE	104	119	ME	98	90	110	105	104	658	138	23	22	21	7 73

HODNOCEN: TR 9 / / 9 KT / / OS / / UT Výsledek:

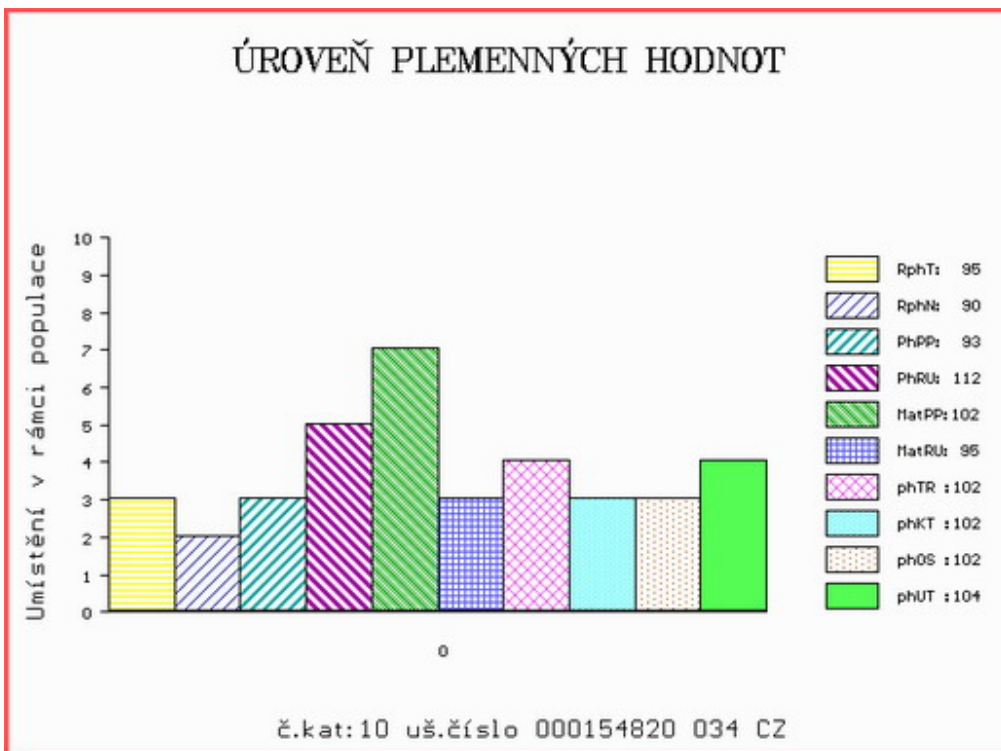

Číslo : 154819 034 CZ HROCH Z TODNĚ Číslo katalogu 11  
 Dat.nar. : 08.04.2021 Plemeno : UU100 Aubrac  
 Chovatel : Farka Martin, Todně  
 Majitel : Farka Martin, Todně

**OTL  
znaky**

Rohy	Ataxie	Q204X	F94L	Nt821	C313Y
-	-	-	-	-	-

OOO 279 173 USHUAIA 4803045224  
 OO 291 468 ABH KALIMERO 331 125 628  
 MOO 598848549 LU FABIOLA 598848549

**Otec ZAU 129 ABH ODILO 612 841 338**  
 OMO 291 469 GRISMO 098874809  
 MO 799339123 LU JOLIE 799339123  
 MMO 98874803 LU FRIDA 098874803

OOM 000 LEBROU 1295011546  
 OM 272 330 TENOR 1202022494  
 MOM 1298029682 FR OPERA 1298029682

**MA 1531116822 FR /6 ot 6822 +/+ 1531116822**  
 OMM 272 331 MUSCAT 1596074090  
 MM 1521423032 FR SUZIE 1521423032  
 MMM 1591010511 FR TRAPPE 1591010511

Vl.užit:nar: 34 kg ve 120d: 222 kg 210d: 396 kg 365d: 632 kg / kříž: 130 cm  
 Přírůstek v testu : 1450 g / 90 přírůstek od narození: 1565 g / 110 šourek 41 cm  
 Věk při ZV 438 dní aktuálně k 27.05.22 hmotnost: 682 kg výška v kříži: 133 cm

**PLEMENNÉ HODNOTY**

**LINEARNÍ HODNOCENÍ**

	pp	ru	pp	ru	TR	KT	OS	UT	Hmot	kříž	TR	KT	OS	UT	CE		
BÝK	PE	117	122	ME	107	107	110	107	106	106							
MATKA	PE	103	118	ME	117	123	101	95	95	95	670	137	20	18	18	6	62
Otec	PE	120	107	ME	101	97	108	103	101	102	730	143	27	22	21	7	77

HODNOCEN: TR 10 / /10 KT / / OS / / UT Výsledek:

