

# KATALOG ZÁKLADNÍHO VÝBĚRU

dne 21.6. 2022

**BREZE a.s., Výsluní**

Začátek 09,00 hod

| Č. | Číslo  | OTEC       | DATUM        | HM.  | KŘ. | Přír.od nar. |        |     |             |         | CHOVATEL |
|----|--------|------------|--------------|------|-----|--------------|--------|-----|-------------|---------|----------|
| k. | býčka  | st.reg.    | NAROZENÍ     | PLEM | kg  | cm           | g      | RPH |             |         |          |
| 1  | 624302 | 042 CZ ZAI | 391 07.04.21 | G100 | 636 | 135          | 1461 g | 110 | BREZE a.s., | Výsluní |          |
| 2  | 624306 | 042 CZ ZAI | 556 09.04.21 | G100 | 654 | 138          | 1498 g | 105 | BREZE a.s., | Výsluní |          |
| 3  | 624308 | 042 CZ ZAI | 673 11.04.21 | G100 | 616 | 131          | 1403 g | 100 | BREZE a.s., | Výsluní |          |
| 4  | 624309 | 042 CZ ZAI | 673 11.04.21 | G100 | 648 | 138          | 1470 g | 125 | BREZE a.s., | Výsluní |          |
| 5  | 624310 | 042 CZ ZAI | 564 12.04.21 | G100 | 670 | 136          | 1548 g | 115 | BREZE a.s., | Výsluní |          |
| 6  | 624315 | 042 CZ ZAI | 673 15.04.21 | G100 | 594 | 138          | 1370 g | 95  | BREZE a.s., | Výsluní |          |
| 7  | 624323 | 042 CZ ZAI | 460 24.04.21 | G100 | 648 | 140          | 1540 g | 110 | BREZE a.s., | Výsluní |          |
| 8  | 624324 | 042 CZ AAA | 055 25.04.21 | G100 | 604 | 139          | 1446 g | 110 | BREZE a.s., | Výsluní |          |

## Býci vyřazení před základním výběrem

| Č. | Číslo  | OTEC    | Datum            | Body  |       |             |          |  |  |  |                 |
|----|--------|---------|------------------|-------|-------|-------------|----------|--|--|--|-----------------|
| k. | býčka  | st.reg. | narození         | Plem. | VT HM |             | CHOVATEL |  |  |  | Důvod vyřaz.    |
| 9  | 624314 | 042 CZ  | ZAI 031 15.04.21 | G100  | 4  7  | BREZE a.s., | Výsluní  |  |  |  | před ZV-hm.365d |

**Plemenné hodnoty uvedené v katalogu jsou spočítány k 31.03.2022**



## Vysvětlivky ke zkratkám ve jménech v katalogu :

|     |   |
|-----|---|
| ET  | - býček narozen po embryotrasferu                 |
| RED | - zbarvení red angus                              |
| P,V | - bezrohý / volný roh ( * - testováno testem DNA) |
| PP  | - bezrohý – homozygot ( stanoveno testem DNA )    |
| R   | - rohatý ( * - testováno testem DNA )             |

## Vysvětlivky ke QTL znakům v katalogu :

ATAxie G/G – čistý, A/G – přenašeč, A/A - zvíře nese dvě kopie mutované alely

Geny způsobující dvojí osvalení:

|       |   |
|-------|---|
| Q204X | +/+ - čistý, MH/+ - přenáší jednu alelu, MH/MH – dvě mutované alely (CH)        |
| F94L  | +/+ - čistý, F/+ - přenáší jednu alelu, F/F – dvě mutované alely (LI, CH)       |
| NT821 | WT/WT – čistý, WT/Del11 - přenáší 1 alelu, Del11/Del11- dvě mutované alely (AA) |
| C313Y | +/+ - čistý, MH/+ - přenáší jednu alelu, MH/MH – dvě mutované alely (GS)        |

**Porodní hmotnost (nar)** - u plemene AA,BA,HE,CH,MS,LI způsob zjišťování porodní hmotnosti v chovu \* \* \* - váženo při narození  
\* \* - odhadováno  
\* - nesledováno

## Popisky grafu úrovně plemenných hodnot

Jednotlivé plemenné hodnoty jsou rozděleny do pásem na základě výpočtu kvantilu normálního rozložení, které udávají, jak si konkrétní jedinec stojí v porovnání s průměrem populace plemenných býčků odchovaných v období 2014 – 2019.

| <i>pásma</i> | <i>Pozice býka v rámci populace</i>                              | <i>zkratka</i> | <i>Popis údaje v grafu</i>            |
|--------------|--|----------------|---------------------------------------|
| <b>10</b>    | býk patří hodnotou RPH do 10 % nejlepších býků v daném ukazateli | <b>RphT</b>    | RPH pro přírůstek v testu             |
| <b>9</b>     | býk patří hodnotou RPH do 20 % nejlepších býků v daném ukazateli | <b>RphN</b>    | RPH pro životní přírůstek             |
| <b>8</b>     | býk patří hodnotou RPH do 30 % nejlepších býků v daném ukazateli | <b>RpPP</b>    | RPH pro přímý efekt porody            |
| <b>7</b>     | býk patří hodnotou RPH do 40 % nejlepších býků v daném ukazateli | <b>RpRU</b>    | RPH pro přímý efekt růst              |
| <b>6</b>     | býk patří hodnotou RPH do 50 % nejlepších býků v daném ukazateli | <b>MatPP</b>   | RPH pro maternální efekt porody       |
| <b>5</b>     | býk patří hodnotou RPH do průměru býků v daném ukazateli         | <b>MatRU</b>   | RPH pro maternální efekt růst         |
| <b>4</b>     | býk patří hodnotou RPH do 60 % nejlepších býků v daném ukazateli | <b>phTR</b>    | RPH pro lineární hodnocení těl. rámec |
| <b>3</b>     | býk patří hodnotou RPH do 70 % nejlepších býků v daném ukazateli | <b>phKT</b>    | RPH pro lineární hodnocení kap. těla  |
| <b>2</b>     | býk patří hodnotou RPH do 80 % nejlepších býků v daném ukazateli | <b>phOS</b>    | RPH pro lineární hodnocení osvalení   |
| <b>1</b>     | býk patří hodnotou RPH do 90 % nejlepších býků v daném ukazateli | <b>phUT</b>    | RPH pro lineární hodnocení užit. typ  |

## Hlavní selekční kritéria pro výběr do plemnitby na OPB a odchovu u chovatele

Hlavním selekčním kritériem bude pouze lineární hodnocení při základním výběru.

### Důvody vyřazení před základním výběrem

- hodnocení tělesného rámce (1,2,3 body dle parametrů daného plemene)
- hodnocení bodů za hmotnost v 365 dnech (1,2,3 body dle parametrů daného plemene)
- nepředvedení býka k základnímu výběru na ohlávce nebo na vodící tyči
- na základě rozhodnutí majitele býka o jeho vyřazení
- zdravotní důvody (displazie varlat, apod.)

### Důvody vyřazení při základním výběrem

- hodnocení délky těla (1,2,3 body dle parametrů daného plemene)
- hodnocení ukazatelů kapacity těla (1,2,3 body dle parametrů daného plemene)
- hodnocení ukazatelů osvalení (1,2,3 body dle parametrů daného plemene)
- hodnocení užitkového typu (1,2,3 body dle parametrů daného plemene)
- závažné vady exteriéru při základním výběru
- neodpovídající funkčnost končetin při základním výběru
- zdravotní důvody (displazie varlat, apod.)

## Reklamační řád pro základní výběry býků

Majitel odchovávaného býčka má právo podat reklamaci proti rozhodnutí výběrové komise (ČSCHMS). Tato reklamační může mít písemnou nebo ústní formu. Předmětem reklamační může být pouze konečný výsledek výběru (vybrán, odročen, vyřazen), nikoliv nesouhlas s bodovým hodnocením daného býka. Po skončení základního výběru býků vyzve předseda výběrové komise, nebo příslušný inspektor k podání případných protestů (reklamací). Reklamační se podává písemně (emilem) nejpozději následující den po provedení výběru a to řediteli svazu, řediteli PK a členům výběrové komise (bonitérovi), která hodnocení provedla. Jménem majitele býka může jednat také zástupce odchovny plemenných býků (OPB). V případě neshody mezi verdiktem výběrové komise a majitelem býka je býk odročen a bude proveden nový základní výběr. Provedení nového základního výběru je podmíněno složením kauce 5000 Kč za každého reklamovaného býka. Kauce se skládá na účet ČSCHMS nejpozději do 10-ti kalendářních dnů ode dne provedení základního výběru. V případě, že nebudou peníze připsány na účet v daném termínu, platí původní verdikt výběrové komise a reklamační se dále neřeší. Nový základní výběr se uskuteční do 30-ti dnů od sporného výběru na místě, kde byla podána reklamační, pokud se obě strany nedohodnou jinak. Většinové složení komise nesmí být totožné se složením komise, která vynesla sporný verdikt. O složení nové komise rozhoduje Rada PK daného plemene po dohodě s ČSCHMS. O závěru nového základního výběru je sepsán nový výběrový protokol. Proti tomuto rozhodnutí se již nelze dále odvolat. V případě, že je potvrzeno původní rozhodnutí výběrové komise, propadá kauce ve prospěch ČSCHMS, v opačném případě se vrací majiteli býka do 10-ti kalendářních dnů od provedení nového základního výběru. Náklady spojené s novým základním výběrem (zejména cestovné členů výběrové komise, případně oprávněné nároky spojené s odměnou za odvedenou práci) nese strana, která při svém rozhodnutí či jednání nebyla v právu. Tyto náklady jsou zúčtovány na základě vystavené faktury zaslané druhé straně nejpozději do 14 dnů od provedení opakovaného základního výběru. V každém případě se o reklamační vede písemný zápis. Rozhodnutí výběrové komise se váže ke konkrétnímu zvířeti v konkrétním čase a není možno se na něj odvolávat v případných následných sporech.

Schváleno výborem ČSCHMS dne 21.3.2006 v Hradištku pod Medníkem, změny schváleny 24.7.2019 Grémiem předsedů rad plemenných knih v Hradištku pod Medníkem. Vstupuje v platnost dnem schválení.



|  |   |   |
|--|---|---|
| <b><u>Sekretariát:</u></b> ČSCHMS Praha<br>Těšnov 17<br>11705 Praha 1<br>Mobil : +420 724 007 860<br>Telefon : +420 221 812 865<br>E-mail : <a href="mailto:info@cschms.cz">info@cschms.cz</a> | <b><u>Ředitel PK</u></b> <i>Kopecký Jan</i><br>Osík 201<br>569 67 Osík u Litomyšle<br>Mobil : +420 724 007 862<br>Telefon : +420 461 612 809<br>E-mail : <a href="mailto:kopecky@cschms.cz">kopecky@cschms.cz</a> | <b><u>Adresa PK</u></b> <i>Honová Nina</i><br>Osvoboditelů 35/9<br>410 02 Lovosice<br>Mobil : +420 724 073 641<br>E-mail : <a href="mailto:honova@cschms.cz">honova@cschms.cz</a> |
|--|---|---|

Číslo : **624302 042 CZ** **HYNEK RED BREZE** Číslo katalogu 1  
 Dat.nar. : 07.04.2021 Plemeno : G100 Aberdeen Angus  
 Chovatel : BREZE a.s., Výsluní  
 Majitel : BREZE a.s., Výsluní

**OTL  
znaky**

|      |        |       |      |       |       |
|------|--------|-------|------|-------|-------|
| Rohy | Ataxie | Q204X | F94L | Nt821 | C313Y |
| -    | -      | -     | -    | WT/WT | -     |

OOO ZAA 695 RED DMM BRYLOR THUMP 2T 1399230  
 OO ZAA 807 TARIK RED ET 398000665397031  
 MOO 240519 931 CZ RED 398000240519931

**OTEC ZAI 391 BOBO RED ZE STVOLÍNEK 403000590842051**

OMO PAA 017 TOMAHAWK RED TEGRO 133000690920061  
 MO 175588 951 CZ 403000175588951  
 MMO 147138 951 CZ RED 403000147138951

OOM ZAA 680 MEWIL PARVIS 216T 045000517587041  
 OM PAA 222 UNKAS RED DY 407000541275041  
 MOM 109302 941 CZ CECILKA DY 407000109302941

**MA 188010 942 CZ /4 ot RED 490000188010942**

OMM ZAA 747 SATAN RED Z PĚČÍNA 268000640955031  
 MM 160424 941 CZ VIKI RED ZL 350000160424941  
 MMM 116819 941 CZ RED 350000116819941

Vl.užit:nar: **40 \*\*** kg ve 120d: **208** kg 210d: **325** kg 365d: **536** kg / kříž: **129** cm  
 Přírustek od narození: **1461 g / 110** šourek **41** cm  
 Věk při ZV **440** dní aktuálně k 20.05.22 hmotnost: **636** kg výška v kříži: **135** cm

**PLEMENNÉ HODNOTY**

**LINEARNÍ HODNOCENÍ**

|       | pp | ru  | pp  | ru | TR  | KT | OS  | UT  | Hmot | kříž | TR  | KT  | OS | UT | CE |   |    |
|-------|----|-----|-----|----|-----|----|-----|-----|------|------|-----|-----|----|----|----|---|----|
| BÝK   | PE | 91  | 134 | ME | 88  | 91 | 119 | 125 | 125  | 125  |     |     |    |    |    |   |    |
| MATKA | PE | 110 | 121 | ME | 122 | 90 | 110 | 105 | 104  | 105  | 696 | 148 | 21 | 17 | 15 | 6 | 59 |
| OTEC  | PE | 72  | 132 | ME | 74  | 99 | 126 | 135 | 134  | 135  | 723 | 137 | 26 | 21 | 22 | 8 | 77 |

HODNOCEN: TR 6 / /10 KT / / OS / / UT Výsledek:

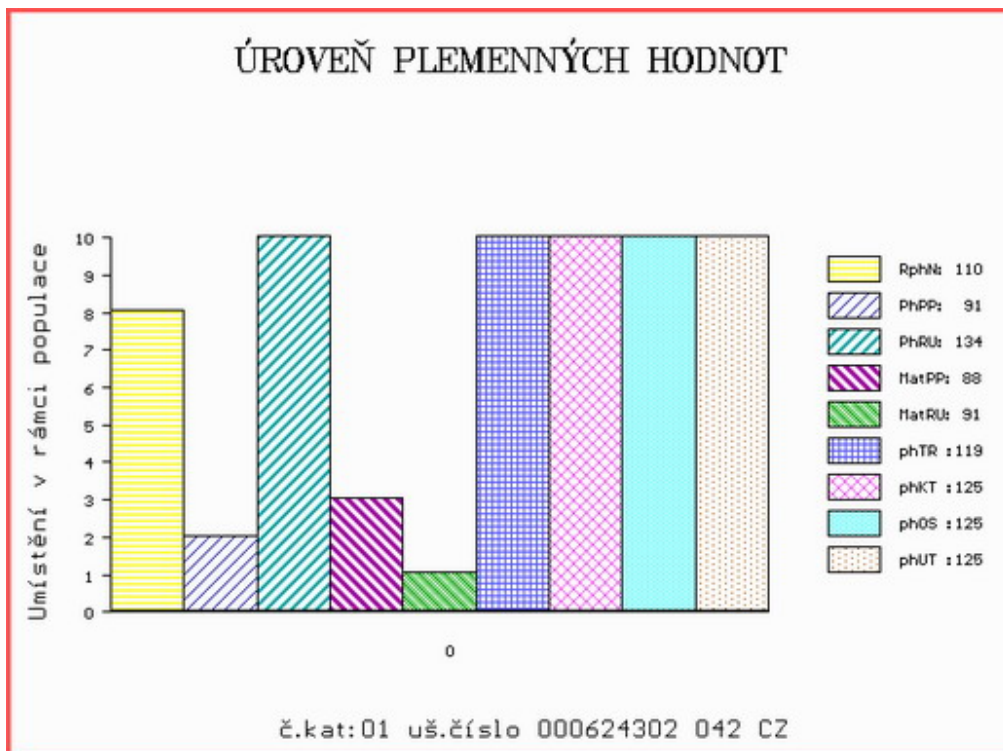

Číslo : **624306 042 CZ**      **HEKTOR BREZE**      Číslo katalogu 2  
 Dat.nar. : 09.04.2021    Plemeno : G100      Aberdeen Angus  
 Chovatel : BREZE a.s., Výsluní  
 Majitel : BREZE a.s., Výsluní

**OTL  
znaky**

|      |        |       |      |       |       |
|------|--------|-------|------|-------|-------|
| Rohy | Ataxie | Q204X | F94L | Nt821 | C313Y |
| -    | -      | -     | -    | WT/WT | -     |

OOO            275 824    BOSULLOW BLACKMARK E151            383807400151  
 OO            ZAA 933    BOSULLOW ELMARK G209            383807600209  
 MOO    383807100085 UK    BOSULLOW ERICA C085            383807100085

**OTEC    ZAI    556                            CALIF PAVAS                            087000832962032**

OMO            ZAA 533    MATOUŠ Z RANČIC 23P            326000046312031  
 MO            294274 932 CZ TOPKA PAVAS            087000294274932  
 MMO            9808 932 CZ                            087000009808932

OOM            ZAA 668    PROCES ZDB                            035000576094031  
 OM            ZAA 865    TOBRUK ZDB                            035000708238031  
 MOM            282275 931 CZ PANDA ZDB            035000282275931

**MA    472524 932 CZ    /3    ot CECILKA Z KVASLIC                            391000472524932**

OMM            ZAA 735    RICK                                    131000582521053  
 MM            529675 931 CZ AFM ANKA GEJŠA 2C            027000529675931  
 MMM            325774 931 CZ                            027000325774931

Vl.užit:nar: **46 \*\*** kg ve 120d: **226** kg 210d: **354** kg 365d: **584** kg / kříž: **135** cm  
 Přírustek od narození: **1498 g / 105** šourek **39** cm  
 Věk při ZV **438** dní aktuálně k 20.05.22 hmotnost: **654** kg      výška v kříži: **138** cm

**PLEMENNÉ HODNOTY**

**LINEARNÍ HODNOCENÍ**

|       | pp | ru        | pp         | ru | TR        | KT         | OS         | UT         | Hmot       | kříž       | TR         | KT        | OS        | UT        | CE       |           |
|-------|----|-----------|------------|----|-----------|------------|------------|------------|------------|------------|------------|-----------|-----------|-----------|----------|-----------|
| BÝK   | PE | <b>76</b> | <b>116</b> | ME | <b>77</b> | <b>99</b>  | <b>114</b> | <b>120</b> | <b>119</b> |            |            |           |           |           |          |           |
| MATKA | PE | <b>93</b> | <b>98</b>  | ME | <b>95</b> | <b>109</b> | <b>81</b>  | <b>95</b>  | <b>100</b> | <b>626</b> | <b>137</b> | <b>6</b>  | <b>12</b> | <b>8</b>  | <b>2</b> | <b>28</b> |
| OTEC  | PE | <b>79</b> | <b>126</b> | ME | <b>77</b> | <b>90</b>  | <b>122</b> | <b>127</b> | <b>123</b> | <b>694</b> | <b>137</b> | <b>25</b> | <b>21</b> | <b>19</b> | <b>7</b> | <b>72</b> |

HODNOCEN: TR 8 / /10 KT / / OS / / UT Výsledek:

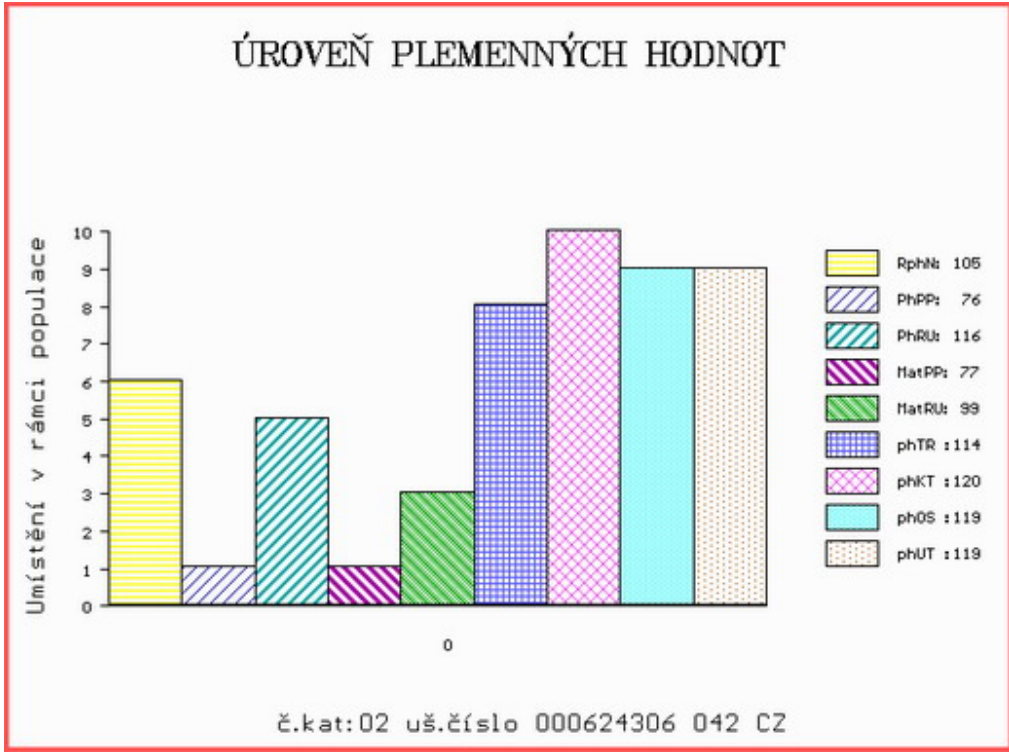

Číslo : 624308 042 CZ HONZÍK RED BREZE Číslo katalogu 3  
 Dat.nar. : 11.04.2021 Plemeno : G100 Aberdeen Angus  
 Chovatel : BREZE a.s., Výsluní  
 Majitel : BREZE a.s., Výsluní

**OTL  
znaky**

|      |        |       |      |       |       |
|------|--------|-------|------|-------|-------|
| Rohy | Ataxie | Q204X | F94L | Nt821 | C313Y |
| -    | -      | -     | -    | WT/WT | -     |

OOO ZAA 847 RED LAZY MC COWBOY CUT 26U 1441140  
 OO ZAI 183 ZIKMUND Z PĚČÍNA 268000855112031  
 MOO 452415 961 CZ URŠULA BLACK TEGRO 133000452415961

**OTEC ZAI 673 DALAS RED Z PĚČÍNA 268000976897031**

OMO ZAA 546 MONLINE RED 7 U-TREND 701 83848-00701  
 MO 336635 931 CZ ROSETA RED Z PĚČÍNA 268000336635931  
 MMO 48802 931 CZ RED 268000048802931

OOM ZAA 691 TE MANIA RED LABEL ET VTM Z1023  
 OM ZAI 172 MOSSHAL RED PHARAOH M172 562477601172  
 MOM 542046500713 UK KINCARDINE CASTLE RED PEBBLE 542046500713

**MA 181713 942 CZ /3 ot COCA RED Z BRÍNKOVA 445000181713942**

OMM AAP 718 PUK RED ET 398000542290031  
 MM 401830 931 CZ RED 035000401830931  
 MMM 10863 931 CZ 20 N 035000010863931

Vl.užit:nar: 49 \*\* kg ve 120d: 201 kg 210d: 332 kg 365d: 504 kg / kříž: 128 cm  
 Přírustek od narození: 1403 g / 100 šourek 38 cm  
 Věk při ZV 436 dní aktuálně k 20.05.22 hmotnost: 616 kg výška v kříži: 131 cm

**PLEMENNÉ HODNOTY**

**LINEARNÍ HODNOCENÍ**

|       | pp | ru  | pp  | ru | TR  | KT  | OS  | UT  | Hmot | kříž | TR  | KT  | OS | UT | CE |   |    |
|-------|----|-----|-----|----|-----|-----|-----|-----|------|------|-----|-----|----|----|----|---|----|
| BÝK   | PE | 89  | 113 | ME | 89  | 100 | 106 | 115 | 116  | 115  |     |     |    |    |    |   |    |
| MATKA | PE | 112 | 102 | ME | 74  | 112 | 96  | 106 | 109  | 105  | 688 | 140 | 12 | 17 | 15 | 5 | 49 |
| OTEC  | PE | 91  | 132 | ME | 106 | 82  | 117 | 137 | 137  | 136  | 758 | 137 | 25 | 24 | 22 | 8 | 79 |

HODNOCEN: TR 5 / /10 KT / / OS / / UT Výsledek:

**ÚROVEŇ PLEMENNÝCH HODNOT**

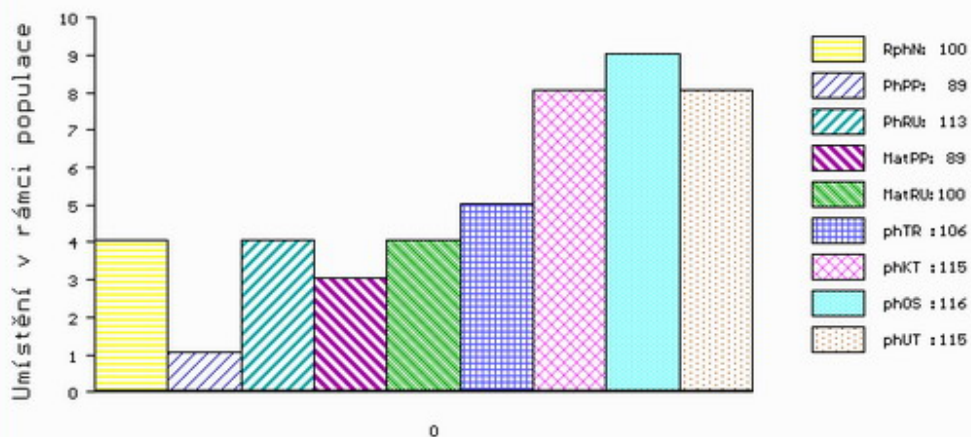

č.kat:03 uš.číslo 000624308 042 CZ

Číslo : 624309 042 CZ HORÁC BREZE Číslo katalogu 4  
 Dat.nar. : 11.04.2021 Plemeno : G100 Aberdeen Angus  
 Chovatel : BREZE a.s., Výsluní  
 Majitel : BREZE a.s., Výsluní

**OTL  
znaky**

|      |        |       |      |       |       |
|------|--------|-------|------|-------|-------|
| Rohy | Ataxie | Q204X | F94L | Nt821 | C313Y |
| -    | -      | -     | -    | WT/WT | -     |

OOO ZAA 847 RED LAZY MC COWBOY CUT 26U 1441140  
 OO ZAI 183 ZIKMUND Z PĚČINA 268000855112031  
 MOO 452415 961 CZ URŠULA BLACK TEGRO 133000452415961

**OTEC ZAI 673 DALAS RED Z PĚČINA 268000976897031**  
 OMO ZAA 546 MONLINE RED 7 U-TREND 701 83848-00701  
 MO 336635 931 CZ ROSETA RED Z PĚČINA 268000336635931  
 MMO 48802 931 CZ RED 268000048802931

OOM ZAA 791 SEKTA RED ET 398000665378031  
 OM ZAI 138 ZÁBOJ RED ZDB 035000831882031  
 MOM 325332 931 CZ RED 035000325332931

**MA 652589 961 CZ /3 ot CASIOPEA TEGRO 133000652589961**  
 OMM ZAA 366 BIEBER VIRILE 7038 595761  
 MM 235929 961 CZ 133000235929961  
 MMM 29415 961 CZ 133000029415961

Vl.užit:nar: 54 \*\* kg ve 120d: 222 kg 210d: 302 kg 365d: 556 kg / kříž: 136 cm  
 Přírustek od narození: 1470 g / 125 šourek 41 cm  
 Věk při ZV 436 dní aktuálně k 20.05.22 hmotnost: 648 kg výška v kříži: 138 cm

**PLEMENNÉ HODNOTY**

**LINEARNÍ HODNOCENÍ**

|          | pp | ru  | pp | ru  | TR | KT  | OS  | UT  | Hmot | kříž | TR  | KT | OS | UT | CE   |
|----------|----|-----|----|-----|----|-----|-----|-----|------|------|-----|----|----|----|------|
| BÝK PE   | 86 | 118 | ME | 112 | 90 | 112 | 116 | 116 | 118  |      |     |    |    |    |      |
| MATKA PE | 94 | 111 | ME | 95  | 98 | 105 | 111 | 112 | 112  | 776  | 145 | 21 | 14 | 15 | 5 55 |
| OTEC PE  | 91 | 132 | ME | 106 | 82 | 117 | 137 | 137 | 136  | 758  | 137 | 25 | 24 | 22 | 8 79 |

HODNOCEN: TR 8 / /10 KT / / OS / / UT Výsledek:

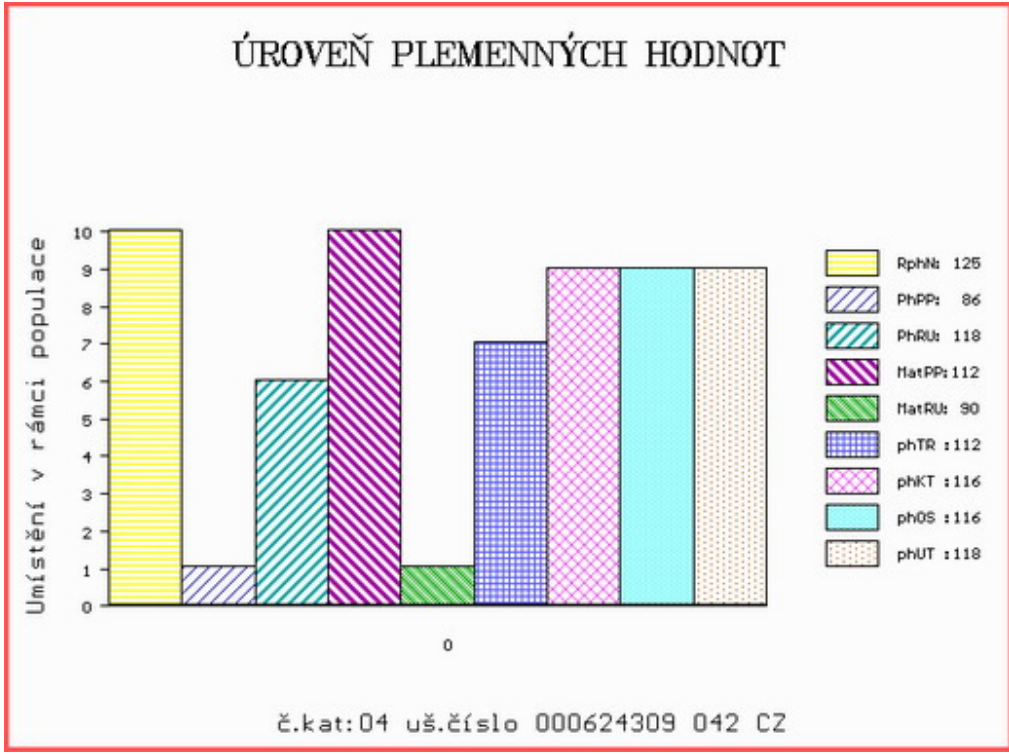

Číslo : 624310 042 CZ HABART RED BREZE Číslo katalogu 5  
 Dat.nar. : 12.04.2021 Plemeno : G100 Aberdeen Angus  
 Chovatel : BREZE a.s., Výsluní  
 Majitel : BREZE a.s., Výsluní

**OTL  
znaky**

|      |        |       |      |       |       |
|------|--------|-------|------|-------|-------|
| Rohy | Ataxie | Q204X | F94L | Nt821 | C313Y |
| -    | -      | -     | -    | WT/WT | -     |

OOO 280 713 RED VGW GAME PLAN 816 1543287  
 OO ZAI 061 RED SIX MILE GRAND SLAM 130Z 1689128  
 MOO 1573599 CA RED SIX MILE REBECCA 216X 1573599

**OTEC ZAI 564 CAESAR RED Z PĚČÍNA 268000937981031**

OMO ZAA 691 TE MANIA RED LABEL ET VTM Z1023  
 MO 375765 931 CZ RED 268000375765931  
 MMO 132584 201 CZ LINDA RED Z PĚČÍNA 268000132584201

OOM ZAA 757 SANDRO RED ET 398000665369031  
 OM ZAI 141 ZÁMIŠ RED Z RADHOSTIC 398000834457031  
 MOM 360319 931 CZ RED ET 398000360319931

**MA 188000 942 CZ /3 ot RED 490000188000942**

OMM ZAA 823 TINO RED ET 398000717342031  
 MM 524391 931 CZ RED 398000524391931  
 MMM 360343 931 CZ 398000360343931

Vl.užit:nar: 46 \*\* kg ve 120d: 217 kg 210d: 323 kg 365d: 578 kg / kříž: 130 cm  
 Přírustek od narození: 1548 g / 115 šourek 43 cm  
 Věk při ZV 435 dní aktuálně k 20.05.22 hmotnost: 670 kg výška v kříži: 136 cm

PLEMENNÉ HODNOTY

LINEARNÍ HODNOCENÍ

|       | pp | ru  | pp  | ru | TR | KT  | OS  | UT  | Hmot | kříž | TR  | KT  | OS | UT | CE |   |    |
|-------|----|-----|-----|----|----|-----|-----|-----|------|------|-----|-----|----|----|----|---|----|
| BÝK   | PE | 106 | 120 | ME | 82 | 104 | 110 | 117 | 119  | 118  |     |     |    |    |    |   |    |
| MATKA | PE | 102 | 120 | ME | 82 | 99  | 104 | 110 | 111  | 111  | 756 | 142 | 18 | 13 | 15 | 5 | 51 |
| OTEC  | PE | 103 | 117 | ME | 72 | 111 | 119 | 121 | 120  | 121  | 752 | 141 | 28 | 22 | 22 | 8 | 80 |

HODNOCEN: TR 7 / /10 KT / / OS / / UT Výsledek:

ÚROVEŇ PLEMENNÝCH HODNOT

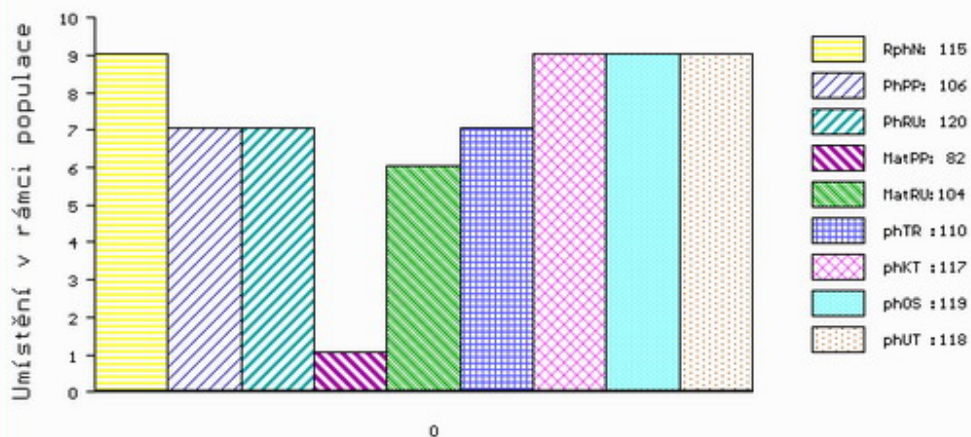

č.kat:05 uš.číslo 000624310 042 CZ



Číslo : 624315 042 CZ HROM BREZE Číslo katalogu 6  
 Dat.nar. : 15.04.2021 Plemeno : G100 Aberdeen Angus  
 Chovatel : BREZE a.s., Výsluní  
 Majitel : BREZE a.s., Výsluní

**OTL  
znaky**

|      |        |       |      |       |       |
|------|--------|-------|------|-------|-------|
| Rohy | Ataxie | Q204X | F94L | Nt821 | C313Y |
| -    | -      | -     | -    | WT/WT | -     |

OOO ZAA 847 RED LAZY MC COWBOY CUT 26U 1441140  
 OO ZAI 183 ZIKMUND Z PĚČÍNA 268000855112031  
 MOO 452415 961 CZ URŠULA BLACK TEGRO 133000452415961

**OTEC ZAI 673 DALAS RED Z PĚČÍNA 268000976897031**

OMO ZAA 546 MONLINE RED 7 U-TREND 701 83848-00701  
 MO 336635 931 CZ ROSETA RED Z PĚČÍNA 268000336635931  
 MMO 48802 931 CZ RED 268000048802931

OOM ZAA 942 RED LAZY MC CC CUT ABOVE 102Y 1643251  
 OM ZAI 226 ALOMAR Z LIBNOVA 231000564779041  
 MOM 126844 941 CZ RYBKA Z LIBNOVA 231000126844941

**MA 194418 941 CZ /3 ot CAIRA Z LIBNOVA 231000194418941**

OMM ZAA 217 CARL-OTTO 72 33090  
 MM 103745 309 CZ 045000103745309  
 MMM 524 117 CZ MEWIL QUEEN 24E 045117000524

Vl.užit:nar: 46 \*\* kg ve 120d: 202 kg 210d: 304 kg 365d: 526 kg / kříž: 134 cm  
 Přírustek od narození: 1370 g / 95 šourek 41 cm  
 Věk při ZV 432 dní aktuálně k 20.05.22 hmotnost: 594 kg výška v kříži: 138 cm

PLEMENNÉ HODNOTY

LINEARNÍ HODNOCENÍ

|       | pp | ru  | pp  | ru | TR  | KT | OS  | UT  | Hmot | kříž | TR  | KT  | OS | UT | CE      |
|-------|----|-----|-----|----|-----|----|-----|-----|------|------|-----|-----|----|----|---------|
| BÝK   | PE | 97  | 115 | ME | 116 | 92 | 111 | 108 | 106  | 109  |     |     |    |    |         |
| MATKA | PE | 102 | 109 | ME | 113 | 98 | 116 | 105 | 102  | 106  | 668 | 150 | 19 | 10 | 9 3 41  |
| OTEC  | PE | 91  | 132 | ME | 106 | 82 | 117 | 137 | 137  | 136  | 758 | 137 | 25 | 24 | 22 8 79 |

HODNOCEN: TR 8 / /10 KT / / OS / / UT Výsledek:

ÚROVEŇ PLEMENNÝCH HODNOT

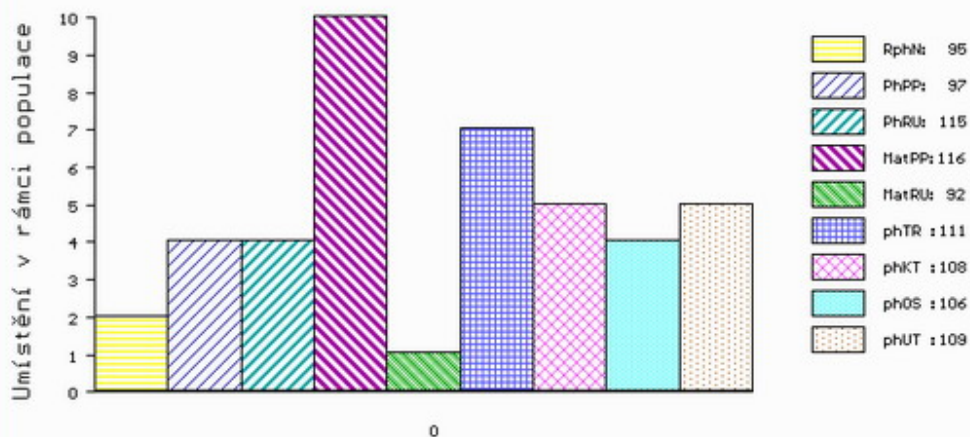

č.kat:06 uš.číslo 000624315 042 CZ

Číslo : 624323 042 CZ HUDSON RED BREZE Číslo katalogu 7  
 Dat.nar. : 24.04.2021 Plemeno : G100 Aberdeen Angus  
 Chovatel : BREZE a.s., Výsluní  
 Majitel : BREZE a.s., Výsluní

**OTL  
znaky**

|      |        |       |      |       |       |
|------|--------|-------|------|-------|-------|
| Rohy | Ataxie | Q204X | F94L | Nt821 | C313Y |
| -    | -      | -     | -    | WT/WT | -     |

OOO ZAA 791 SEKTA RED ET 398000665378031  
 OO ZAI 039 VESTFÁL RED ZDB 035000789099031  
 MOO 325286 931 CZ RED 035000325286931

**OTEC ZAI 460 BORG RED Z JANOVIC 107000680744081**

OMO ZAA 685 MONLINE RED HEANVENLY 937C 83848-00937  
 MO 208758 981 CZ RED 107000208758981  
 MMO 145741 981 CZ 107000145741981

OOM ZAA 695 RED DMM BRYLOR THUMP 2T 1399230  
 OM ZAA 930 UNO RED ET 398000729843031  
 MOM 360315 931 CZ RED ET 398000360315931

**MA 557068 931 CZ /3 ot RED 398000557068931**

OMM ZAA 702 ROSS RED ET 398000624476031  
 MM 360359 931 CZ 398000360359931  
 MMM 320752 931 CZ ET 398000320752931

Vl.užit:nar: 46 \*\* kg ve 120d: 223 kg 210d: 350 kg 365d: 605 kg / kříž: 140 cm  
 Přírustek od narození: 1540 g / 110 šourek 38 cm  
 Věk při ZV 423 dní aktuálně k 20.05.22 hmotnost: 648 kg výška v kříži: 140 cm

PLEMENNÉ HODNOTY

LINEARNÍ HODNOCENÍ

|          | pp | ru  | pp  | ru  | TR  | KT  | OS  | UT  | Hmot | kříž | TR | KT | OS | UT | CE |
|----------|----|-----|-----|-----|-----|-----|-----|-----|------|------|----|----|----|----|----|
| BÝK PE   | 74 | 126 | 95  | 96  | 129 | 127 | 124 | 126 |      |      |    |    |    |    |    |
| MATKA PE | 92 | 103 | 95  | 109 | 100 | 104 | 104 | 104 | 706  | 137  | 10 | 12 | 10 | 3  | 35 |
| OTEC PE  | 83 | 120 | 103 | 99  | 119 | 121 | 119 | 120 | 766  | 147  | 28 | 22 | 20 | 7  | 77 |

HODNOCEN: TR 9 / /10 KT / / OS / / UT Výsledek:

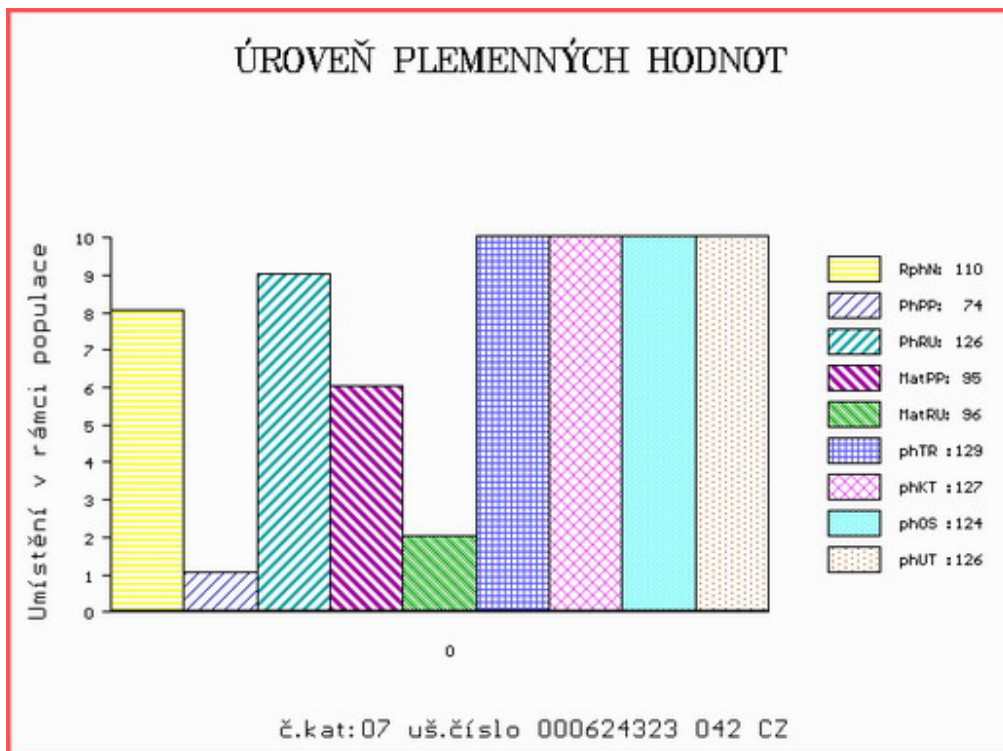

Číslo : **624324 042 CZ**      **HEFSON BREZE**      Číslo katalogu 8  
 Dat.nar. : 25.04.2021      Plemeno : G100      Aberdeen Angus  
 Chovatel : BREZE a.s., Výsluní  
 Majitel : BREZE a.s., Výsluní

**OTL  
znaky**

|      |        |       |      |       |       |
|------|--------|-------|------|-------|-------|
| Rohy | Ataxie | Q204X | F94L | Nt821 | C313Y |
| -    | -      | -     | -    | WT/WT | -     |

OOO      ZAA 807      TARIK RED ET      398000665397031  
 OO      ZAI 391      BOBO RED ZE STVOLÍNEK      403000590842051  
 MOO      175588 951 CZ      403000175588951

**Otec AAA 055      FELIX BREZE      490000600676042**

OMO      ZAA 858      TBILISI J.E.      089000697984031  
 MO      472532 932 CZ CEVA Z KVASLIC      391000472532932  
 MMO      178188 932 CZ      391000178188932

OOM      ZAA 572      RED RIIS STRYKER 394 ET      85569-00394  
 OM      ZAA 747      SATAN RED Z PĚČÍNA      268000640955031  
 MOM      251471 931 CZ PAOLA RED Z PĚČÍNA      268000251471931

**MA 200508 941 CZ /3 ot CIRA ZL      350000200508941**

OMM      ZAA 633      BAKKENS BENJAMIN RED      78030-00103  
 MM      140080 941 CZ RED      350000140080941  
 MMM      21424 952 CZ RED      119000021424952

Vl.užit:nar: **40 \*\*** kg ve 120d: **194** kg 210d: **312** kg 365d: **563** kg / kříž: **139** cm  
 Přírustek od narození: **1446 g / 110** šourek **40** cm  
 Věk při ZV **422** dní aktuálně k 20.05.22 hmotnost: **604** kg      výška v kříži: **139** cm

**PLEMENNÉ HODNOTY**

**LINEARNÍ HODNOCENÍ**

|       | pp | ru        | pp         | ru | TR         | KT        | OS         | UT         | Hmot       | kříž       | TR         | KT         | OS        | UT        | CE        |          |           |
|-------|----|-----------|------------|----|------------|-----------|------------|------------|------------|------------|------------|------------|-----------|-----------|-----------|----------|-----------|
| BÝK   | PE | <b>88</b> | <b>116</b> | ME | <b>91</b>  | <b>93</b> | <b>113</b> | <b>113</b> | <b>111</b> | <b>113</b> |            |            |           |           |           |          |           |
| MATKA | PE | <b>87</b> | <b>103</b> | ME | <b>133</b> | <b>92</b> | <b>93</b>  | <b>90</b>  | <b>90</b>  | <b>90</b>  | <b>868</b> | <b>152</b> | <b>28</b> | <b>19</b> | <b>20</b> | <b>7</b> | <b>74</b> |
| Otec  | PE | <b>81</b> | <b>129</b> | ME | <b>76</b>  | <b>95</b> | <b>140</b> | <b>142</b> | <b>138</b> | <b>142</b> | <b>519</b> | <b>137</b> | <b>21</b> | <b>15</b> | <b>13</b> | <b>5</b> | <b>54</b> |

HODNOCEN: TR 9 / /10 KT / / OS / / UT Výsledek:

