

Zápis ze schůze klubu chovatelů plemene Limousine

Hora Svaté Kateřiny 21. 2. 2025

1/ Přivítání, prezenze - Prezenční listina přiložena

2/ Hlasování o návrhu na zapisovatele- Mgr. Thiemová Michaela a ověřovatele- Adolf Loos- odsouhlaseno

3/ Zpráva z Gremia rad plemenných knih

Jak se budou prezentovat plemenné hodnoty:

3/1 Báze rolující 2016-2020 pro výpočet pro rok 2025, pro každý další rok se báze o rok posune, cílem je přiblížit průměr k 100. 99% zvířat ve 3 směrodatných odchylnkách.

3/2 Přepočítání hmotnosti – roční váha se přepočte z konce testu

3/3 Hmotnost ve 400 dnech, vzor ve Francii- kladem je lepší srovnání s Evropou – budeme se snažit v budoucnu prosadit

3/4 Výběry pro málopočetná a extenzivní plemena – pouze informace

3/5 Kontrola výpočtu plemenných hodnot-nutno sestavit skupinu pro revizi výpočtů. Návrh za limousine- pan Farka - oslovit

4/ Výstava v Brně

- Zasedání Eurolim – sobota 26.4.2025 odpoledne
- Limousinský den 27.4.2025
- Kategorie zůstávají stejné
- Změna: je možné přihlásit i býčky, kteří ještě neprošli výběrem, nutno domluvit s inspektorem předem do 20. 3. 25
- Návoz a odvoz bude 2 dny. Návoz pá 25.4. a so 26.4., odvoz st 30.4.a čt 1.5., hromadná doprava - info přes svaz, organizace pro všechna plemena dohromady. Individuální doprava možná za standardních podmínek.
- Zdravotní podmínky pro výstavu standardní, bez omezení bluetong, v případě aktivity tiplíka nutné použití repelentů, podrobnosti na

svazových stránkách, kontrola klinického zdraví navážených zvířat bude důsledná.

- Doporučujeme vakcinaci na BRSV
- Objednávka košil klubu, účastníci odsouhlasili jednomyslně doobjednání chybějících košil a jejich zaplacení z prostředků klubu, zajistí Martinek
- Stánek- velký u tribuny, chod stánku zajistí farma Němec a popř. brigádnice na výpomoc s provozem
- Podrobnosti k nákupu občerstvení a spotřebního zboží bude ještě projednán on line chatem před výstavou
- Zahraněční návštěvy- Eurolim, Interlim, exkurze Německo, Litevci
- Diskuse členů k výstavě- parkování, welfare zvířat, výzdoba stánku

5/ Přednáška inspektorky ing Michaely Paldusové PhD. na téma genetická vada - rozštěp patra, prezentace přiložena jako součást zápisu

6/ Jednání s Hradištěm- testování vybraných znaků za lepší cenu – cena balíčku by měla být asi 150 Kč. Souhrn znaků do balíčku navrhne RPK LI ve spolupráci s ředitelem PK. Podmínkou zvýhodněné ceny je cca 1000 rozborů ročně.

7/ Zájezd do Francie- Klub LI plánuje podzimní zájezd do východní Francie. V plánu máme návštěvu chovů, regionální výstavy a prohlídku místních pamětihodností.

8/ Diskuze a různé:

8/1 Stav účtu k 20. 2. 2025 **265 007,-**

8/2 Poptávka –březí krávy nebo jalovice na prodej na Slovensko - Kubaščík

8/3 Holanďani poptávají jateční zvířata , zúčastní se také výstavy v Brně, přislíbili pohár a 250 Euro pro šampiona plemene a proběhne jednání

8/4 Zájezd do Francie- květen - Aquitaine, viz web svazu, část věnována plemeni LI

8/5 Vakcinace zvířat na bluetong Ano-Ne

Možnost testování na protilátky

Špatné porody a zvýšená úmrtnost telat v některých částech republiky již prokázána



ČESKÝ SVAZ CHOATELŮ MASNÉHO SKOTU

Těšnov 17, Praha 1, 110 00, tel: 221 812 865

email: info@cschms.cz, www.cschms.cz

PREZENČNÍ LISTINA

JEDNÁNÍ KLUBU CHOATELŮ LIMOUSINE - chovatelé

Hora Svaté Kateřiny 21. 2. 2025

Jméno	Organizace/firma	Podpis
Loos		
Sindler Petr		
BAMMER TOMAŠ		
KŘEČEK VĚCLAV		
KĚMEC		
KOPSA		
JAKOŠ VĚCLAV		
ŠOKOL JAKUB		
Sačky Ondřej	jač	
Hana Bachtínková	FARMA JEMICE s.r.o.	
JIRÍ BRICHČIŮ		
Tomáš Karkinec	VFBŘNO ŠZP N.Š.	



ČESKÝ SVAZ CHOVATELŮ MASNÉHO SKOTU

Těšnov 17, Praha 1, 110 00, tel: 221 812 865

email: info@cschms.cz, www.cschms.cz

PREZENČNÍ LISTINA

JEDNÁNÍ KLUBU CHOVATELŮ LIMOUSINE - hosté

Hora Svaté Kateřiny 21. 2. 2025

Jméno	Organizace/firma	Podpis
M. KOPÁČKOVÁ	CRV	
J. Čudrát	FARMA JAVORINKA	
Ivo Bedgicak	TURNO, BARDEJOV (SK)	
AUREL HOZAN	PO Š. BYSTRÉ	
Michaels FALDUŠOVA	ČSCHMS, z.s.	
Thiemová Michaela	farma Býhovec	
Loosová Kateřina	LOOS Adolf	
JAMHEROVÁ KVĚTOUSOVA	FARMA LELOVICE	
JAMHER VÁCLAV	FARMA LELOVICE	
Jansová Eliška	farma Kateřina	

ROZŠTĚP PATRA U TELAT PLEMENE LIMOUSINE

Michaela Paldusová, ČSCHMS



OD MAPOVÁNÍ GENOMU K JEHO VYUŽITÍ

- mapování genomu skotu bylo velmi složitým úkolem, který stál nemálo finančních prostředků - cca 53 mil. USD
- svedl dohromady více než 300 vědců z 25 zemí světa
- „nahrubo“ přečten v říjnu 2004
- sekvenování genomu zabralo necelých 5 let (duben 2009)

- poznání kompletní sekvence nukleotidů dalo vědcům jedinečný pohled na biologii a evoluci skotu
- chovatelům masného skotu pak jedinečný nástroj ke šlechtění
 - kvantitativní vlastnosti – jako např. přírůstky
 - kvalitativní vlastnosti - křehkost masa, mramorování
- dále máme šanci předpovídat predispozici k dědičným vadám či zdravotním problémům, které více či méně ohrožují užitkovost nebo život postiženého jedince

CP – CLEFT PALATE **ČI** CLEFT LIP

- mutace se ve francouzštině nazývá "palais fendu,"
- odtud se nositel označuje zkratkou Pal/+
 - případně Pal/Pal
- čistý jedinec - podobně jako u jiných genetických vad, je označován +/+

- jedná se o autosomálně recesivní onemocnění
 - tj. týká se genů umístěných na autozomech - nepohlavních chromosomech
- při AR dědičnosti jsou **obě pohlaví postižena stejně často**
- typický **horizontální typ dědičnosti**
 - rodiče jsou obvykle zdraví (heterozygoti, přenašeči)
 - nemoc se projeví u potomků (výskyt vady "ob generaci")
- obecně se zvyšuje pravděpodobnost výskytu vady u **příbuzenské plemenitby**

- nejzřetelnějšími klinickými příznaky u postižených telat jsou problémy se sáním - otevřené patro do nosních dutin
- nejsou schopna efektivně sát - často hynou na podvýživu, udušení anebo se u nich rozvine těžký zápal plic v důsledku aspirace mléka

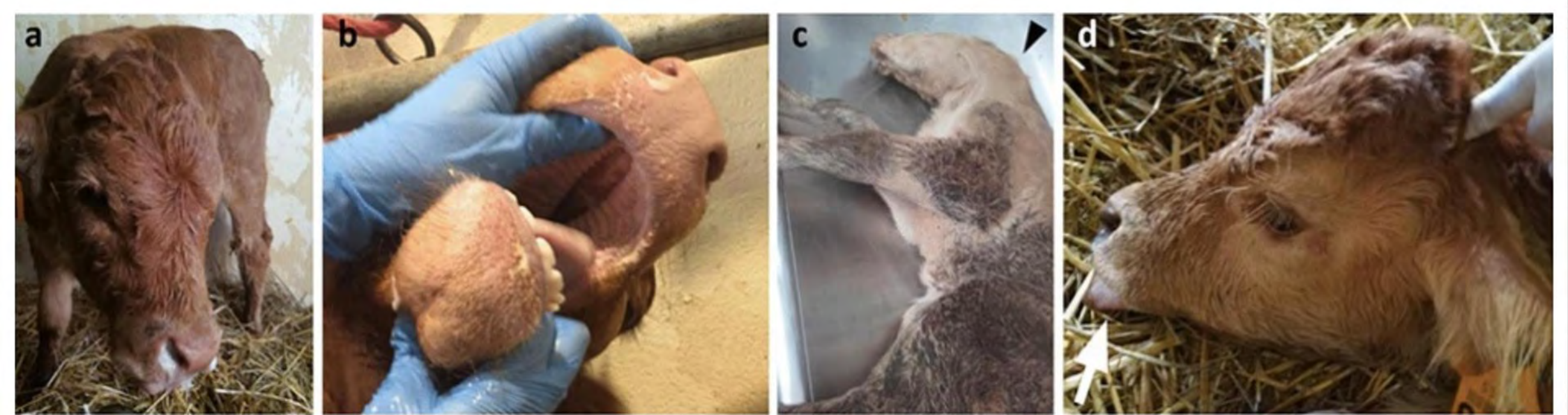

GENETICKÉ TESTOVÁNÍ

- alkaloidy nebo virem BVD indukované formy rozštěpu patra lze od geneticky determinovaného stavu testováním kauzativních mutací v genu MYH3 jasně odlišit
 - kromě toho umožňuje spolehlivou identifikaci přenašečů
 - může chovateli pomoci vyhnout se kombinaci špatného rodičovského páru = dát šanci narození postiženého jedince





- jistě uznáte, že u chovatele, jehož zisk pramení z prodeje zástavového nebo vykrmeného zvířete, je každý nenarozený nebo ztracený kus citelným zásahem do ekonomiky chovu:
 - proto se vědci pozorněji zahleděli do genomu skotu, aby se pokusili objevit nové možnosti testování
 - v nedávné minulosti tak bylo v odhalování genetických vad u masného skotu dosaženo velikého pokroku

GENETICKÉ TESTOVÁNÍ A POSTUP V ČR

- díky odhalení a vyřazení plemenných zvířat přenášejících genetické vady, dokáže nejméně chovatel výrazně snížit mortalitu telat ve svém stádě
- poznáním způsobu přenosu a neustálým zdokonalováním testů na odhalování přenašečů lze relativně snadno a rychle jejich výskyt v populaci minimalizovat

GENETICKÉ TESTOVÁNÍ A POSTUP V ČR

- dnes již standardní vyšetření laboratoře imunogenetiky Českomoravské společnosti chovatelů a.s.
 - cena 80,- Kč jako za každý QTL znak
 - od roku 2022 otestováno „pouze“ 90 ks
 - 6 zapojených chovatelů
 - 4 zjištění přenašeči => 1 společný



DĚKUJI VÁM ZA POZORNOST



Adobe Stock #1103324246